atlas

kmetovanje
orodje
opravila

SLOVENSKI LINGVISTIČNI ATLAS 3.1

Slovenski lingvistični atlas 3

Kmetovanje

1

Atlas

Založba ZRC

Zbirka Jezikovni atlasi
ISSN 2232-5255

Urednica zbirke Jožica Škofic

Slovenski lingvistični atlas 3
Kmetovanje
1 Atlas
(= SLA 3.1)

Avtorji Jožica Škofic, Januška Gostenčnik, Vito Hazler, Tjaša Jakop, Karmen Kenda-Jež, Mojca Kumin Horvat, Vlado Nartnik, Nina Pahor, Vera Smole, Matej Šekli, Danila Zuljan Kumar

Uredile Jožica Škofic, Karmen Kenda-Jež, Mojca Kumin Horvat
Recenzirali Klara Šumenjak, Barbara Ivančič Kutin
Izdal ZRC SAZU, Inštitut za slovenski jezik Frana Ramovša
Zanj Kozma Ahačič
Založila Založba ZRC, ZRC SAZU
Zanjo Oto Luthar
Glavni urednik založbe Aleš Pogačnik
Oblikovanje naslovnice Brane Vidmar
Prelom Syncomp, d. o. o.
Tisk Collegium Graphicum, d. o. o.
Naklada 300
Prva izdaja, prvi natis
Ljubljana 2023

Izid knjige je podprla Javna agencija za raziskovalno dejavnost Republike Slovenije (ARRS) s sredstvi iz leta 2022. Publikacija je nastala v okviru programa *Slovenski jezik v sinhronem in diahronem razvoju* (P6-0038) ter projekta *i-SLA – Interaktivni atlas slovenskih narečij* (L6-2628), ki ju sofinancira ARRS.

Besedilo je bilo pripravljeno z vnašalnim sistemom ZRCola (http://zrcola.zrc-sazu.si), ki ga je na Znanstvenoraziskovalnem centru SAZU v Ljubljani (http://www.zrc-sazu.si) razvil Peter Weiss.

CIP – Kataložni zapis o publikaciji
Narodna in univerzitetna knjižnica, Ljubljana

811.163.6'282:63
912.43(497.4):81

SLOVENSKI lingvistični atlas. 3, Kmetovanje [Kartografsko gradivo] / Jožica Škofic … [et al.]. – 1. izd., 1. natis. – 1:750.000. – Ljubljana : Založba ZRC, ZRC SAZU, 2023. – (Zbirka Jezikovni atlasi, ISSN 2232-5255)

Vsebina: 1: Atlas / [uredile Jožica Škofic, Mojca Horvat, Karmen Kenda-Jež]
ISBN 978-961-05-0751-2 (zv. 1)
COBISS.SI-ID 164234243

COBISS.SI-ID 163039235
ISBN 978-961-05-0749-9 (PDF)

Prva e-izdaja je pod pogoji licence CC BY-NC-ND prosto dostopna kot pdf (https://doi.org/10.3986/9789610507499) in kot html na portalu Fran (https://doi.org/10.3986/9789610507505).

Jožica Škofic,
Januška Gostenčnik, Vito Hazler, Tjaša Jakop, Karmen Kenda-Jež, Mojca Kumin Horvat, Vlado Nartnik, Nina Pahor,
Vera Smole, Matej Šekli, Danila Zuljan Kumar

Slovenski lingvistični atlas 3

Kmetovanje

1
Atlas

Ljubljana 2023

Knjigo posvečamo 70. obletnici smrti Frana Ramovša.

Inštitut za slovenski jezik Frana Ramovša ZRC SAZU

Hvala vsem zapisovalcem in narečnim govorcem, brez katerih SLA ne bi mogel nastati.

VSEBINA

1 Uvod (Jožica Škofic) 9
Karta slovenskih narečij (različica 2023) – Literatura 10
Karta slovenskih narečij (različica 2023) 11
Točke v SLA 3 12
Karta Točke SLA 13
Karta Tonemski in netonemski govori 15
Zapisovalci za SLA 3 16
Karta Zapisovalci 17
Čas zapisa 19
Karta Čas zapisa 21
Položaj simbolov ob točkah SLA 22
Karta Položaj simbolov ob točkah SLA 23
Vprašanja v SLA 3 24
Fonetična transkripcija (Karmen Kenda-Jež) 30

2 Karte z gradivom 37
Leksične karte
V181.01 kmet (3/1) 38
V185.01 gruntar (3/2) 40
V186.01 bajtar (3/3) 42
V547.01 polje (3/4) 44
V548.01 njiva (3/5) 46
V572.01 leha (3/6) 48
V286.02 plug – splošno in enojni plug (3/7) 50
V286(b).01 dvojni plug (3/8) 52
V286a.01 ralo (3/9) 54
V287.01 lemež (3/10) 56
V288.01 črtalo (nož pri plugu) (3/11) 58
V289A.01 držalo (ročice) pri plugu (3/12) 60
V294.01 mlačev (3/13) 62
V293.01 mlatiti (3/14) 64
V292.01 mlatič (3/15) 66
V290.01 cepec (3/16) 68
V289B.01 držalo pri cepcu (3/17) 70
V291.01 gožva (3/18) 72
V297.01 vejati (3/19) 74
V296.01 velnica (3/20) 76
V295.01 pleva (3/21) 78
V198.01 ličkati (3/22) 80
V198a.01 ružiti (3/23) 82
V196.01 meti (3/24) 84
V188.01 mleti (3/25) 86
V187.01 mlin (3/26) 88
V189.01 moka (3/27) 90
V190.01 otrobi (3/28) 92
V549.01 travnik (3/29) 94
V550.01 senožet (3/30) 96
V551.01 laz (3/31) 98
V311.01 klepati (3/32) 100
V312.01 kositi (3/33) 102
V308.01 kosa (3/34) 104
V309.01 osla (3/35) 106
V310.01 oselnik (3/36) 108
V303.01 seno (3/37) 110
V306.01 otava (3/38) 112
V307.01 vnuka (druga otava) (3/39) 114
V305.01 mrva (3/40) 116
V313.01 sušiti (3/41) 118
V314.01 obračati (seno) (3/42) 120
V304.02 kopica sena – splošno in kopica sena za čez noč (3/43) 122
V304(b).01 kopica sena za čez zimo (3/44) 124
V299.01 kozolec (3/45) 126
V300.01 stebri kozolca (3/46) 128
V301.01 late kozolca (3/47) 130
V302.01 stol v kozolcu (3/48) 132
V304a.01 ostrv, ostrnica (3/49) 134
V266.01 voz (3/50) 136
V270.01 lojtrnik (3/51) 138
V276B(a).01 prednji del voza (3/52) 140
V276B(b).01 zadnji del voza (3/53) 142
V276A.01 oplen (3/54) 144
V273.01 deska na vozu (3/55) 146
V273(a).01 spodnja deska na vozu (3/56) 148
V273(b).01 stranska deska na vozu (3/57) 150
V268.01 kolo (3/58) 152

V269.01 pesto (3/59) 154
V275.01 os (3/60) 156
V275(a).01 lesena os (3/61) 158
V275(b).01 železna os (3/62) 160
V277.01 sora (3/63) 162
V274.01 vaga (3/64) 164
V274(a).01 velika vaga na ojesu (3/65) 166
V274(b).01 vprežna vaga (3/66) 168
V267.01 oje (štanga) (3/67) 170
V283.01 jarem (3/68) 172
V283(a).01 jarem za enega vola (3/69) 174
V283(b).01 jarem za dva vola (3/70) 176
V284.01 igo (3/71) 178
V278.01 zavora (3/72) 180
V279(a).01 zavreti z verigo (3/73) 182
V279(b).01 zavreti z zavoro (3/74) 184
V280.01 cokla (za podkladanje kolesa) (3/75) 186
V765a(b).02 žrd (3/76) 188
V285(a).01 kljuka pri verigi (3/77) 190
V271.01 ročni voziček (3/78) 192
V271(a).01 ročni voziček z dvema kolesoma (3/79) 194
V271(b).01 ročni voziček s štirimi kolesi (3/80) 196
V272.01 ročica (3/81) 198
V783.01 sedlo (3/82) 200
V281.02 sani (3/83) 202
V281(b).01 otroške sani (3/84) 204
V282.01 smuči (3/85) 206
V319.01 koš (3/86) 208
V320.01 jerbas (3/87) 210
V471.01 oprtni koš (3/88) 212
V472.02 brenta (3/89) 214
V804(a).01 breme (3/90) 216
V470.01 palica (3/91) 218
V321B.01 lesa (3/92) 220
V455.01 planina (3/93) 222
V453.01 stan – tamar (3/94) 224
V160.01 plot (3/95) 226
V460.01 ograja (3/96) 228
V462.01 pletena ograja (3/97) 230
V461.01 kol ograje (3/98) 232
V463.01 deske ograje (3/99) 234
V454A.01 pastir – splošno (3/100) 236
V454A(a).01 pastir za celo vas (3/101) 238
V454A(b).01 pastir za enega gospodarja (3/102) 240
V454B(a).01 planšar (3/103) 242
V454B(b).01 planšarica (3/104) 244
V456.01 sir (3/105) 246
V459.01 sesiriti se (3/106) 248
V457.01 sirotka (3/107) 250
V458.01 skuta (3/108) 252
V465.02 pinja (3/109) 254

Obstojsko-pomenske karte

V284.03 igo – pomen (3/110) 256
V321A.02 dera – pomen (3/111) 258
V305.02 mrva – pomen (3/112) 260
V196.07 meti – pomen (3/113) 262
V551.02 laz – pomen (3/114) 264
V550.02 senožet – pomen (3/115) 266

1 Uvod

Karta slovenskih narečij (različica 2023)

Karta slovenskih narečij (različica 2023) je nastala na osnovi Logar-Riglerjeve *Karte slovenskih narečij* (1983), ki je bila prirejena po Ramovševi *Dialektološki karti slovenskega jezika* (1931), ter novejših dialektoloških raziskav (glej Literaturo) in gradiva Inštituta za slovenski jezik Frana Ramovša ZRC SAZU.

Literatura

Gostenčnik 2018 = Januška Gostenčnik, *Krajevni govori ob Čabranki in zgornji Kolpi*, Ljubljana: Založba ZRC, ZRC SAZU, 2018.

Gostenčnik 2020 = Januška Gostenčnik, Kostelsko narečje, *Slavistična revija* 68/3 (2020), 353–372.

Gostenčnik 2023 = Januška Gostenčnik, Narečna klasifikacija govora kraja Ravna Gora v Gorskem kotarju, *Slovenski jezik – Slovene linguistic studies* 15 (2023) [v tisku].

Logar – Rigler 1983 = Tine Logar – Jakob Rigler, *Karta slovenskih narečij*, Ljubljana: Univerzum, 1983. (Svetovalec za narodno mejo: Vladimir Klemenčič, izdelal Geodetski zavod SRS, kartografski oddelek; merilo 1 : 350.000, stenski zemljevid. S ponatisi.)

Poklač Vojtech 2011 = Saša Poklač Vojtech, *Glasoslovje in frazeologija dolenjskih govorov med Krko in Gorjanci: doktorska disertacija*, Ljubljana: [Saša Poklač], 2011.

Ramovš 1931 = Fran Ramovš, *Dialektološka karta slovenskega jezika*, Ljubljana: Rektorat Univerze kralja Aleksandra I, 1931.

Šekli 2008 = Matej Šekli, *Zemljepisna in osebna lastna imena v kraju Livek in njegovi okolici*, Ljubljana: Založba ZRC, ZRC SAZU, 2008.

Šekli 2009 = Merila določanja mej med slovenskimi narečji in podnarečji, v: *Slovenska narečja med sistemom in rabo*, ur. Vera Smole, Ljubljana: Znanstvena založba Filozofske fakultete, 2009, 291–318 (Obdobja 26).

Šekli 2013a = Matej Šekli, Zemljepisnojezikoslovna členitev kajkavščine ter slovensko-kajkavska jezikovna meja, *Slovenski jezik – Slovene Linguistic Studies* 9 (2013), 3–53.

Šekli 2013b = Matej Šekli, Genetolingvistična klasifikacija južnoslovanskih jezikov, *Jezikoslovni zapiski* 19 (2013), 71–99.

Šekli 2018 = Matej Šekli, *Tipologija lingvogenez slovanskih jezikov*, Ljubljana: Založba ZRC, ZRC SAZU, 2018.

© Inštitut za slovenski jezik Frana Ramovša ZRC SAZU, Geografski inštitut Antona Melika ZRC SAZU ter Inštitut za antropološke in prostorske študije ZRC SAZU, 2023

Vir: pregledne karte Geodetskega zavoda RS, Geodetske uprave RS, Geodetskega inštituta Slovenije

Točke SLA

Točka	Kraj	Tonemskost
T001	Brdo pri Šmohorju – Egg bei Hermagor	T
T002	Borlje – Förolach	T
T003	Blače – Vorderberg	T
T004	Bistrica na Zilji – Feistritz an der Gail	T
T005	Ukve – Ugovizza	T
T006	Podklošter – Arnoldstein	T
T007	Rikarja vas – Riegersdorf	T
T008	Rateče	T
T009	Kranjska Gora	T
T010	Marija na Zilji – Maria Gail	T
T011	Loče – Latschach	T
T012	Podravlje – Föderlach	T
T013	Kostanje – Köstenberg	T
T014	Teholica – Techelsberg	T
T015	Breznica – Frießnitz	T
T016	Sveče – Suetschach	T
T017	Hodiše – Keutschach	T
T018	Čahorče – Tschachoritsch	T
T019	Slovenji Plajberk – Windisch Bleiberg	T
T020a	Žihpolje – Maria Rain	T
T020b	Zabrda – Saberda	T
T021	Žrelec – Ebenthal	T
T022	Pokrče – Poggersdorf	T
T023	Radiše – Radsberg	T
T024	Sele – Zell Pfarre	T
T025a	Mohliče – Möchling	T
T025b	Kamen – Stein im Jauntal	T
T026	Tinje – Tainach	T
T027	Škocijan – St. Kanzian am Klopeiner See	T
T028	Žitara vas – Sittersdorf	T
T029	Obirsko – Ebriach	T
T030	Bela – Vellach	T
T031	Lepena – Leppen	T
T032	Djekše – Diex	T
T033	Kneža – Grafenbach	T
T034	Grebinj – Griffen	T
T035	Ruda – Ruden	T
T036	Rinkole – Rinkolach	T
T037	Globasnica – Globasnitz	T
T038	Vidra vas – Wiederndorf	T
T039	Belšak – Weißenstein	N
T040	Šentanel	N
T041	Libeliče	N
T042	Koprivna	N
T043	Črna na Koroškem	N
T044	Ravne na Koroškem	N
T045	Dobrova pri Dravogradu	N
T046	Pameče	N
T047	Brda	N
T048	Straže (Mislinja)	N
T049	Pernice	N
T050	Sv. Primož na Pohorju	N
T051	Vuzenica	N
T052	Radlje ob Dravi	N
T053	Ribnica na Pohorju	N
T054	Lovrenc na Pohorju	N
T055	Zgornja Kapla	N
T056	Bila – San Giorgio di Resia	N
T057	Njiva – Gniva	N
T058	Osojani – Oseacco	N
T059	Solbica – Stolvizza	N
T060	Breg – Pers	T
T061	Bardo – Lusevera	T
T062	Viškorša – Monteaperta	T
T063	Černjeja – Cergneu di Sopra	T
T064	Breginj	T
T065	Robidišče	T
T066	Log pod Mangartom	T
T067	Trenta	T
T068	Bovec	T
T069	Kred	T
T070	Kobarid	T
T071	Drežnica	T
T072	Zatolmin	T
T073	Čiginj	T
T074	Marsin – Mersino	T
T075	Matajur – Montemaggiore	T
T076	Livek	T
T077	Dreka – Drenchia	T
T078	Podbonesec – Pulfero	T
T079	Jeronišče – Jeronizza	T
T080	Špeter – San Pietro al Natisone	T
T081	Ošnije – Osgnetto	T
T082	Mirnik – Mernico	N
T083	Brdice pri Kožbani	N
T084	Medana	N
T085	Kozana	N
T086	Kojsko	N
T087	Števerjan – San Floriano del Collio	N
T088	Oslavje – Oslavia	N
T089	Ročinj	N
T090	Avče	N
T091	Kanal	N
T092	Kal nad Kanalom	N
T093	Deskle	N
T094	Podlešče (Banjšice)	N
T095	Lokve	N
T096	Grgar	N
T097	Solkan	N
T098	Trnovo	N
T099	Šempas	N
T100	Šempeter pri Gorici	N
T101	Sovodnje – Savogna d'Isonzo	N
T102	Miren	N
T103	Renče	N
T104	Branik	N
T105	Doberdob – Doberdò del Lago	N
T106	Opatje selo	N
T107	Komen	N
T108	Šmarje	N
T109	Štanjel	N
T110	Kopriva	N
T111	Mavhinje – Malchina	N
T112	Križ – Santa Croce	N
T113	Prosek – Prosecco	N
T114	Boljunec – Bagnoli della Rosandra	N
T115	Plavje	N
T116	Osp	N
T117	Prešnica	N
T118	Dekani	N
T119	Kubed	N
T120	Podgorje	N
T121	Korte	N
T122	Krkavče	N
T123	Pomjan	N
T124	Lopar	N
T125	Trebeše	N
T126	Sočerga	N
T127	Rakitovec	N
T128	Skrilje	N
T129	Ajdovščina	N
T130	Gaberje	N
T131	Vipava	N
T132	Štjak	N
T133	Podnanos	N
T134	Dutovlje	N
T135	Sežana	N
T136	Opčine – Opicina	N
T137	Kolonkovec (Trst) – Coloncovez (Trieste)	N
T138	Draga – Draga Sant'Elia	N
T139	Hrpelje	N
T140	Bukovje	N
T141	Planina	N
T142	Razdrto	N
T143	Senožeče	N
T144	Matenja vas	N
T145	Slavina	N
T146	Klenik	N
T147	Knežak	N
T148	Dolnja Košana	N
T149	Barka	N
T150	Tatre	N
T151	Pregarje	N
T152	Hrušica	N
T153	Podgrad	N
T154	Sabonje	N
T155	Trnovo (Ilirska Bistrica)	N
T156	Jelšane	N
T157	Podgraje	N
T158	Rut	N
T159	Podbrdo	N
T160	Porezen	N
T161	Most na Soči	N
T162	Grahovo ob Bači	N
T163	Čepovan	N
T164	Gorenja Trebuša	N
T165	Šebrelje	N
T166	Cerkno	N
T167	Srednja Kanomlja	N
T168	Laniše	N
T169	Idrija	N
T170	Črni Vrh	N
T171	Godovič	N
T172	Hotedršica	N
T173	Logatec	T
T174	Vrhnika	T
T175	Mala Ligojna	T
T176	Horjul	T
T177	Polhov Gradec	T
T178	Dobračeva (Žiri)	M
T179	Lučine	M
T180	Leskovica	T
T181	Poljane nad Škofjo Loko	M
T182	Bukov Vrh	M
T183	Javorje	T
T184	Gabrk	T
T185	Pungert	N
T186	Žabnica	N
T187	Zgornje Bitnje	N
T188	Zgornja Sorica	N
T189	Zali Log	N
T190	Podlonk	N
T191	Železniki	T
T192	Dražgoše	T
T193	Selca	T
T194	Praprotno	T
T195	Dovje	T
T196	Srednja vas v Bohinju	T
T197	Bohinjska Bela	T
T198	Zgornje Gorje	T
T199	Slovenski Javornik	T
T200	Breg	T
T201	Radovljica	T
T202	Kropa	T
T203	Ljubno	T
T204	Lom pod Storžičem	T
T205	Zgornje Jezersko	T
T206	Bašelj	T
T207	Kokra	T
T208	Stražišče (Kranj)	T
T209	Primskovo (Kranj)	T
T210	Šenčur	T
T211	Cerklje na Gorenjskem	T
T212	Valburga	T
T213	Spodnja Senica	T
T214	Dobrova	T
T215	Zgornje Gameljne	T
T216	Črna pri Kamniku	T
T217	Tunjice	T
T218	Srednje Jarše	T
T219	Dolsko	N
T220	Stebljevek	N
T221	Okrog pri Motniku	N
T222	Obrše	N
T223	Krašnja	N
T224	Moravče	N
T225	Vače	N
T226	Čemšenik	N
T227	Izlake	N
T228	Plešivica	T
T229	Vnanje Gorice	T
T230	Borovnica	T
T231	Rakitna	T
T232	Rakek	N
T233	Begunje pri Cerknici	T
T234	Cerknica	T
T235	Lipsenj	T
T236	Nova vas	T
T237	Stari trg pri Ložu	T
T238	Vrhnika pri Ložu	T
T239	Ig	T
T240	Grosuplje	T
T241	Velika Račna	T
T242	Rašica	T
T243	Podgorica	T
T244	Sv. Gregor	T
T245	Sodražica	T
T246	Kolenča vas	T
T247	Ribnica	T
T248	Dolenja vas	T
T249	Rudnik (Ljubljana)	T
T250	Studenec (Ljubljana)	T
T251	Janče	T
T252	Šmartno pri Litiji	T
T253	Gorenje Brezovo	T
T254	Stična	T
T255	Muljava	T
T256	Zagradec	T
T257	Ambrus	T
T258	Žužemberk	T
T259	Malo Lipje	T
T260	Mačkovec pri Dvoru	T
T261	Tihaboj	T
T262	Šentrupert	T
T263	Mirna	T
T264	Trebnje	T
T265	Gorenji Vrh pri Dobrniču	T
T266	Dobrnič	T
T267	Mokronog	T
T268	Brezovica pri Mirni	T
T269	Vavta vas	T
T270	Podhosta	T
T271	Uršna sela	T
T272	Koroška vas	T
T273	Novo mesto	T
T274	Smolenja vas	T
T275	Gabrje	T
T276	Zavinek	T
T277	Sela pri Šentjerneju	T
T278	Kostanjevica na Krki	N
T279	Babno Polje	N
T280	Draga	N
T281	Osilnica	N
T282	Delač	N
T283	Banja Loka	N
T284	Spodnja Bilpa	N
T285	Predgrad	T
T286	Stari trg ob Kolpi	T
T287	Dobliče	T
T288	Dragovanja vas	T
T289	Dragatuš	T
T290	Vinica	T
T291	Preloka	N
T292	Adlešiči	N
T293	Vavpča vas	N
T294	Podzemelj	N
T295	Grm pri Podzemlju	N
T296	Metlika	N
T297	Planinska vas	N
T298	Dobovec	N
T299	Svibno	N
T300	Turje	N
T301	Radeče	N
T302	Lokavec	N
T303	Žigon	N
T304	Sevnica	N
T305	Ložice (Gorenji Leskovec)	N
T306	Leskovec pri Krškem	N
T307	Dobeno	N
T308	Velika Dolina	N
T309	Solčava	N
T310	Luče	N
T311	Ljubno ob Savinji	N
T312	Gornji Grad	N
T313	Meliše	N
T314	Spodnje Kraše	N
T315	Nizka	N
T316	Mozirje	N
T317	Motnik	N
T318	Šentgotard	N
T319	Vransko	N
T320	Gomilsko	N
T321	Šoštanj	N
T322	Rečica ob Paki	N
T323	Črnova	N
T324	Ložnica pri Žalcu	N
T325	Kasaze	N
T326	Vojnik	N
T327	Svetina	N
T328	Proseniško	N
T329	Šentjur	N
T330	Šentrupert	N
T331	Slivnica pri Celju	N
T332	Žusem (Dobrina)	N
T333	Zadrže	N
T334	Zibika	N
T335	Poljčane	N
T336	Spodnja Polskava	N
T337	Ratanska vas	N
T338	Tlake	N
T339	Dobovec pri Rogatcu	N
T340	Podčetrtek	N
T341	Planina pri Sevnici	N
T342	Prevorje (Lopaca)	N
T343	Pilštanj	N

► str. 14

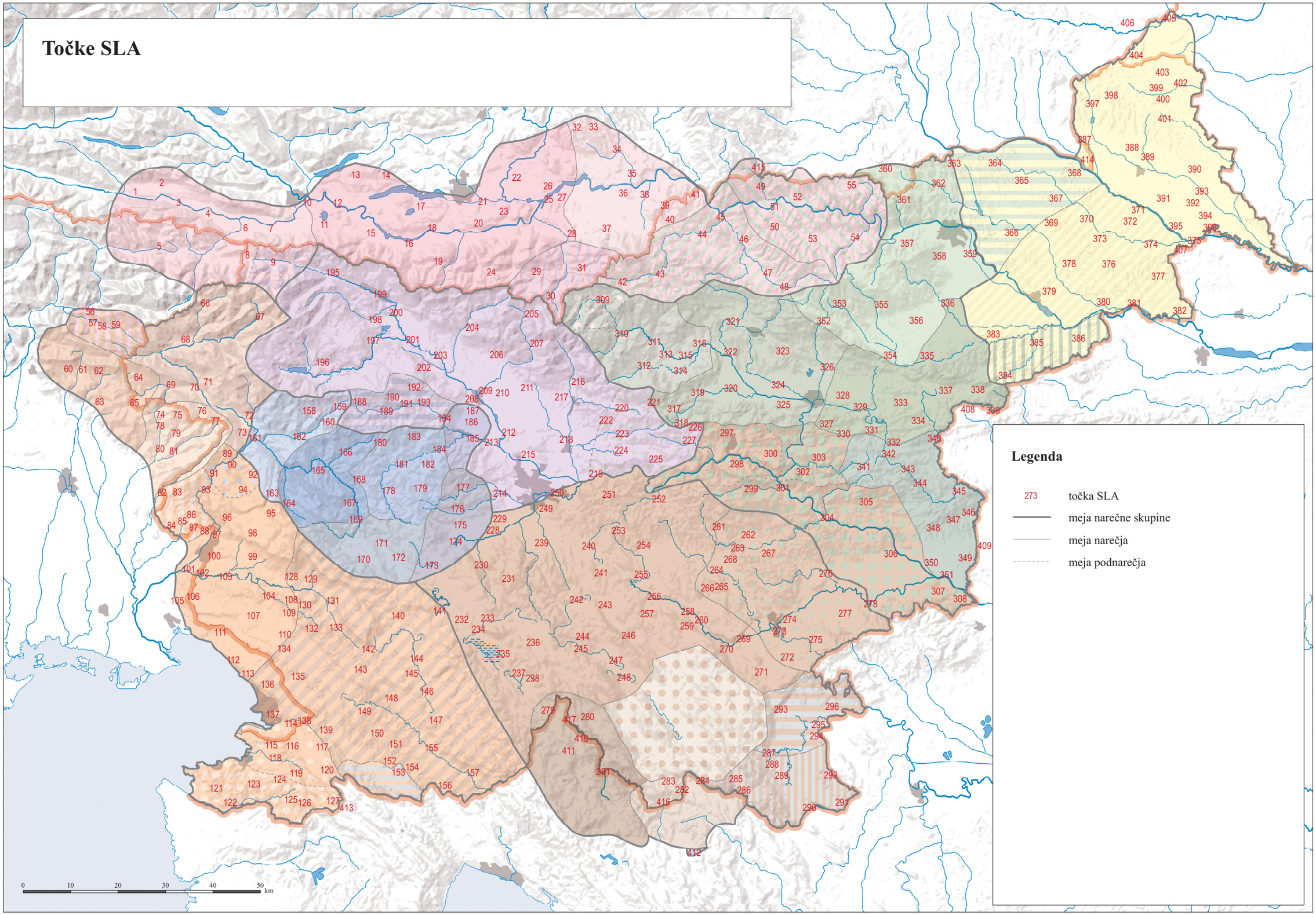

© Inštitut za slovenski jezik Frana Ramovša ZRC SAZU, Geografski inštitut Antona Melika ZRC SAZU ter Inštitut za antropološke in prostorske študije ZRC SAZU, 2023

Vir: pregledne karte Geodetskega zavoda RS, Geodetske uprave RS, Geodetskega inštituta Slovenije

Točka	Kraj	Tonemskost	Točka	Kraj	Tonemskost	Točka	Kraj	Tonemskost	Točka	Kraj	Tonemskost	Točka	Kraj	Tonemskost	Točka	Kraj	Tonemskost
T344	Kozje	N	T357	Lobnica	N	T370	Sveti Jurij ob Ščavnici	N	T382	Središče ob Dravi	N	T395	Gornja Bistrica	N	T408	Hum na Sutli	N
T345	Bistrica ob Sotli	N	T358	Pivola	N	T371	Veržej	N	T383	Ptujska Gora	N	T396	Hotiza	N	T409	Dubravica	N
T346	Zgornja Sušica (Bizeljsko)	N	T359	Miklavž na Dravskem Polju	N	T372a	Križevci pri Ljutomeru	N	T384	Žetale	N	T397	Večeslavci	N	T410	Čabar	N
T347	Pišece	N	T360	Lučane – Leutschach	N	T372b	Gajševci	N	T385	Podlehnik	N	T398	Grad	N	T411	Ravnice	N
T348	Sromlje	N	T361	Zgornji Slemen	N	T373	Bučkovci	N	T386	Cirkulane	N	T399	Gornji Petrovci	N	T412	Ravna Gora	N
T349	Kapele	N	T362	Zgornja Kungota	N	T374	Ljutomer	N	T387	Cankova	N	T400	Križevci	N	T413	Brest	N
T350	Šentlenart (Brežice)	N	T363	Šentilj v Slovenskih goricah	N	T375	Gibina	N	T388	Gorica	N	T401	Kančevci	N	T414	Žetinci – Sicheldorf	N
T351	Mostec	N	T364	Zgornja Velka	N	T376	Sveti Tomaž	N	T389	Martjanci	N	T402	Šalovci	N	T415	Radvanje – Rothwein	N
T352	Vitanje	N	T365	Kremberk	N	T377	Miklavž pri Ormožu	N	T390	Strehovci	N	T403	Markovci	N	T416	Vas	N
T353	Skomarje	N	T366	Spodnja Voličina	N	T378	Juršinci	N	T391	Beltinci	N	T404	Gornji Senik – Felsőszölnök	N	T417	Novi Kot	N
T354	Žiče	N	T367	Negova	N	T379	Podvinci	N	T392	Gomilica	N	T405	Slovenska vas – Rábatótfalu	N			
T355	Kebelj	N	T368	Črešnjevci	N	T380	Cvetkovci	N	T393	Nedelica	N	T406	Ženavci – Jennersdorf	N			
T356	Zafošt (Slovenska Bistrica)	N	T369	Brengova	N	T381	Ormož	N	T394	Velika Polana	N	T407	Banfi	N			

Pojasnilo k preglednici

T = tonemski govor; N = netonemski govor; M = govor z metatoniranim tonemskim naglasom

Literatura

Beguš 2011 = Gašper Beguš, Relativna kronologija naglasnih pojavov govora Žirovske kotline poljanskega narečja, *Slovenski jezik – Slovene Linguistic Studies* 8 (2011), 19–33.

Jurgec 2019 = Peter Jurgec, Opacity in Šmartno Slovenian, *Phonology* 36/2 (2019), 265–301.

Stanonik 1977 = Marija Stanonik, Govor Žirovske kotline in njegovega obrobja, *Slavistična revija* 25/2–3 (1977), 293–309.

Šekli 2006 = Matej Šekli, Naglas samostalnikov tipa *ključ ključa* pri Valjavcu in Škrabcu ter v slovenskem knjižnem jeziku in slovenskih krajevnih govorih, *Škrabčeva misel* 5: *zbornik s simpozija 2005*, ur. Jože Toporišič, Nova Gorica: Frančiškanski samostan Kostanjevica, 2006, 145–160.

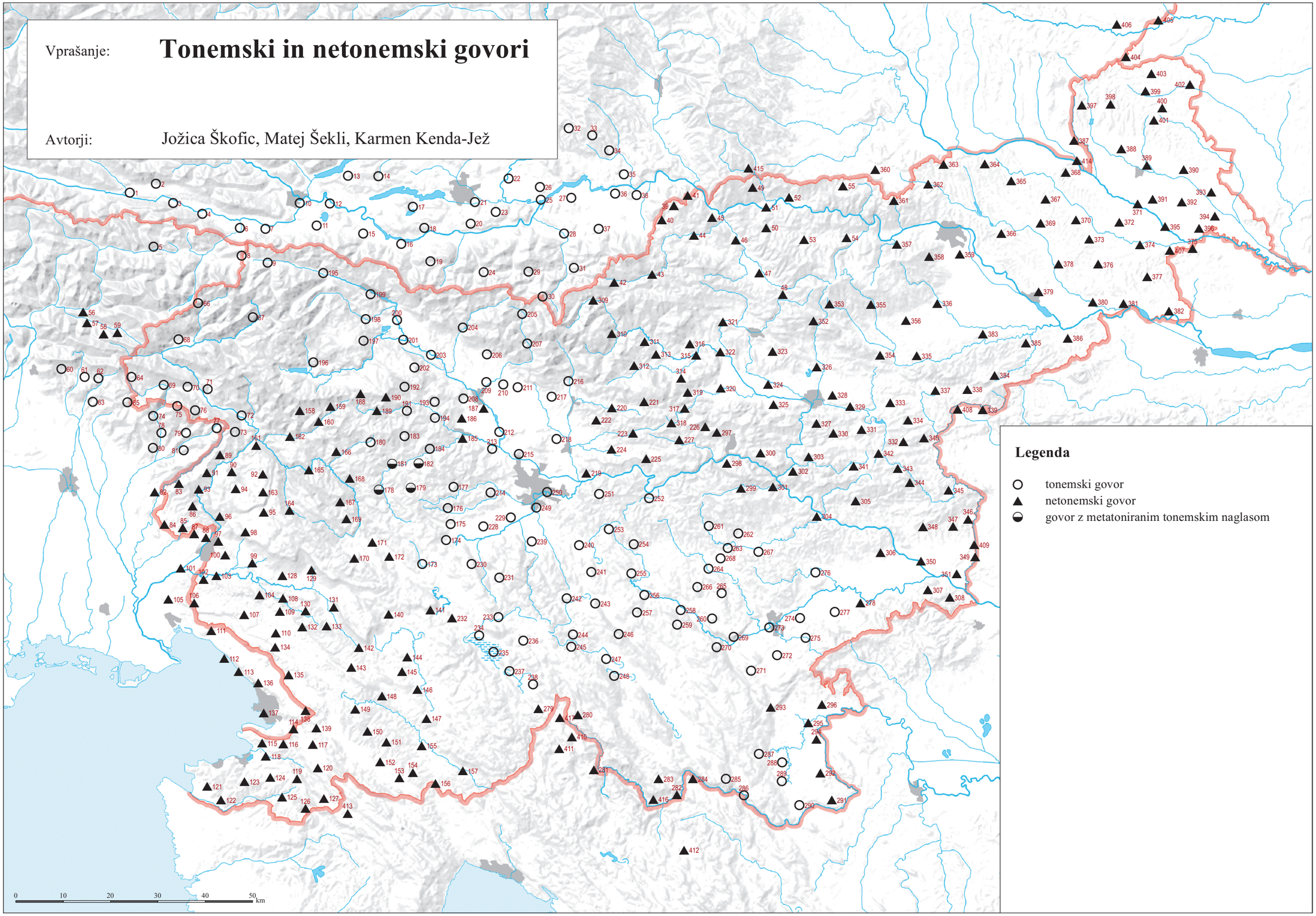

© Geografski inštitut Antona Melika ZRC SAZU, Inštitut za slovenski jezik Frana Ramovša ZRC SAZU in Inštitut za antropološke in prostorske študije, 2016

Vir kartografske podlage: pregledne karte Geodetskega zavoda RS, Geodetske uprave RS, Geodetskega inštituta Slovenije

Zapisovalci

Zapisovalec	Kraj	Leto zapisa
Lučka Abram	Prosek – Prosecco	1981
Lučka Abram	Boljunec – Bagnoli della Rosandra	1983
Lučka Abram	Občine – Opicina	1983
Marija Albreht	Tunjice	1974
Majda Andolšek	Barka	1976
Marija Bajzek	Gornji Senik – Felsőszölnök	1983
Ivana Baloh	Črnova	1959
Jožica Bandelj	Kopriva	1966
Helena Bavdaž	Avče	1950–1960
Francka Benedik	Pungert	1971
Francka Benedik	Rečica ob Paki	1971
Francka Benedik	Šmartno pri Litiji	1987
Maja Bitenc	Srednja Kanomlja	2017
Zlata Bižal	Predgrad	1961–1962
Majda Blaznik	Dobrova pri Dravogradu	1971
Alenka Božič	Avče	1971
Vlada Božič	Idrija	1959–1960
Majda Bratuž	Solkan	1959–1960
Rozalija Brdnik	Zafošt (Slovenska Bistrica)	1960
Antonija Brezec	Cerknica	1959
Slavica Bric-Makuc	Cerkno	1982
Lučana Budal	Marsin – Mersino	1979
Lucija Budin	Miren	1967
Irena Celec	Gorica	1960
Rozalija Čeh	Nedelica	1959
Albina Černi	Beltinci	1972
Ilka Češnovar	Solkan	1966
Rosana Čop	Zgornje Gorje	1976
Helena Čujec	Zatolmin	1965
Romana Debeljak	Poljane nad Škofjo Loko	1990
Angela Dolamič-Masten	Gajševci	1971
Majda Domijan	Večeslavci	1983
Lidija Drobnič	Nova vas	1981–1982
Franc Drolc	Okrog pri Motniku	1960–1961
Mirjam Drole	Podbrdo	1982
Janez Dular	Podhosta	1983
Janez Dular	Vavta vas	1983
Janez Dular	Zavinek	1983
Zinka Dvořak-Modic	Sv. Gregor	1962
Helena Erjavec	Tlake	1968
Ave Fabjančič	Trnovo (Ilirska Bistrica)	1974
Ksenija Ferluga	Plavje	1983
Mihaela Fike	Zgornji Slemen	2007
Barbara Fojkar	Gabrk	1964
Justina Fon	Čiginj	1959
Jože Ftičar	Gomilica	1957
Jože Ftičar	Hotiza	1957
Jože Ftičar	Velika Polana	1957
Lojze Gerden	Šentrupert	1960
Janez Glažar	Gornji Petrovci	1967
Irena Godec	Velika Dolina	1979
Irena Goričan	Ljubno ob Savinji	1973
Malči Goričar	Novo mesto	1959
Januška Gostenčnik	Pokrče – Poggersdorf	2017
Januška Gostenčnik	Zabrda – Saberda	2017
Januška Gostenčnik	Novi Kot	2018
Januška Gostenčnik	Ravna Gora	2018
Januška Gostenčnik	Lazec	2013, 2017
Ivan Grafenauer	Blače – Vorderberg	1958
Ivan Grafenauer	Brdo pri Šmohorju – Egg bei Hermagor	1958
Ivan Grafenauer	Loče – Latschach	1959
Ivan Grafenauer	Rikarja vas – Riegersdorf	1959
Ivan Grafenauer	Bistrica na Zilji – Feistritz an der Gail	1960
Ivan Grafenauer	Podklošter – Arnoldstein	1960
Ivan Grafenauer	Borlje – Förolach	1961
Ivan Grafenauer	Podravlje – Föderlach	1962
Ivan Grafenauer	Škocijan – St. Kanzian am Klopeiner See	1962
Jože Gregorič	Delač	1983
Jožica Hanželič	Cvetkovci	1979
Jože Hočevar	Štanjel	1960
Tatjana Horjak-Hafner	Sevnica	1983
Jože Horvat	Gomilica	1963
Jože Horvat	Strehovci	1983
Sonja Horvat	Razdrto	1968
Sonja Horvat	Podlehnik	1980
Sonja Horvat	Skrilje	1981
Sonja Horvat	Šmarje	1981
Mária Magdolna Horváth	Gornji Senik – Felsőszölnök	1986
Ivanka Hosta	Sela pri Šentjerneju	1982
Tjaša Jakop	Mohliče – Möchling	2013
Tjaša Jakop	Jelšane	2014
Tjaša Jakop	Banfi	2017
Tjaša Jakop	Brest	2017
Tjaša Jakop	Dubravica	2017
Tjaša Jakop	Hum na Sutli	2017
Tjaša Jakop	Sovodnje – Savogna d'Isonzo	2017
Tjaša Jakop	Cankova	2013, 2017
Marija Janežič	Breznica – Frießnitz	1961
Tadeja Janiš	Šentilj v Slovenskih goricah	2004
Milena Jenko	Valburga	1959–1960
Jožefa Jevnikar	Uršna sela	1983
Marija Jurjevič	Lučine	1982
Olga Kac	Cirkulane	1967
Martin Kadivec	Šenčur	1961
Ana Kalc	Občine – Opicina	1960
Ludvik Karničar	Obirsko – Ebriach	1980
Danijela Kaučič	Ljubno	1959
Almira Kavčič	Leskovica	1966
Francka Kavčič	Dražgoše	1983
Karmen Kenda-Jež	Svibno	2010
Karmen Kenda-Jež	Marija na Zilji – Maria Gail	2013
Karmen Kenda-Jež	Kamen v Podjuni – Stein im Jauntal	2017
Karmen Kenda-Jež	Srednja Kanomlja	2017
Karmen Kenda-Jež	Ravnice	2013, 2017
Karmen Kenda-Jež	Pernice	2013, 2019
Alenka Kocbek	Sveti Jurij ob Ščavnici	1959
Anica Kocijan	Luče	1955–?
Rudolf Kolarič	Miklavž pri Ormožu	1952
Rudolf Kolarič	Ljutomer	1953
Rudolf Kolarič	Ormož	1953
Rudolf Kolarič	Križevci pri Ljutomeru	1954
Rudolf Kolarič	Sveti Jurij ob Ščavnici	1954
Rudolf Kolarič	Sveti Tomaž	1955
Rudolf Kolarič	Središče ob Dravi	?
Marija Kolenc	Meliše	1979
Milena Kolenko-Smisl	Vojnik	1980
Mihaela Koletnik	Kremberk	1994
Mihaela Koletnik	Negova	1994
Mihaela Koletnik	Črešnjevci	2012–2014
Mihaela Koletnik	Kremberk	2012–2014
Mihaela Koletnik	Negova	2012–2014
Mihaela Koletnik	Spodnja Voličina	2012–2014
Mihaela Koletnik	Zgornja Velka	2012–2014
Katjuša Kopač	Zgornje Bitnje	1971
Jelka Kordež	Sv. Primož na Pohorju	1985
Vida Korošak	Sveti Jurij ob Ščavnici	1959
Danica Korošec	Kebelj	1991
Zorka Kos	Rut	1976
Frančiška-Breda Kosec	Železniki	1979
Marinka Kostanjšek-Mahne	Sromlje	1982
Rada Košuta	Križ – Santa Croce	1986
Marija Kovačič	Stražišče (Kranj)	1967
Peter Kovačič	Rakitna	1975
Marija Kozar-Mukič	Gornji Senik – Felsőszölnök	1976
Ivanka Kozlevčar	Gorenje Brezovo	1956
Olga Kožar	Ložice (Gorenji Leskovec)	1955–?
Viljem Kralj	Ložnica pri Žalcu	1962
Danica Kraljevič	Kolonkovec (Trst) – Coloncovez (Trieste)	1969
Helena Križnar	Zgornje Bitnje	1972
Mojca Kumin Horvat	Cankova	2013
Mojca Kumin Horvat	Grebinj – Griffen	2013
Mojca Kumin Horvat	Kančevci	2013, 2017
Mojca Kumin Horvat	Kapele	2013, 2017
Mojca Kumin Horvat	Ptujska Gora	2013, 2017
Mojca Kumin Horvat	Žetale	2013, 2017
Mojca Kumin Horvat	Slovenska vas – Rábatótfalu	2014, 2017
Mojca Kumin Horvat	Žetinci – Sicheldorf	2014, 2017
Dragomira Kunej	Bistrica ob Sotli	1981
Jože Kurinčič	Drežnica	1977
Jelka Kušar	Most na Soči	1959
Herta Lausegger	Marija na Zilji – Maria Gail	1985
Herta Lausegger	Žihpolje – Maria Rain	1985
Herta Lausegger	Žrelec – Ebenthal	1985
Irena Lebar	Gomilica	1986–1988
Terezija Leben-Pivk	Selca	1968–1969
Albinca Lipovec	Babno Polje	1966
Alenka Logar	Kneža – Grafenbach	1967
Tine Logar	Horjul	1946
Tine Logar	Bašelj	1947
Tine Logar	Črni Vrh	1947
Tine Logar	Dražgoše	1947
Tine Logar	Godovič	1947
Tine Logar	Hotedršica	1947
Tine Logar	Plešivica	1947
Tine Logar	Podlonk	1947
Tine Logar	Polhov Gradec	1947
Tine Logar	Poljane nad Škofjo Loko	1947
Tine Logar	Praprotno	1947
Tine Logar	Selca	1947
Tine Logar	Stražišče (Kranj)	1947
Tine Logar	Zali Log	1947
Tine Logar	Zgornja Sorica	1947
Tine Logar	Železniki	1947
Tine Logar	Branik	1948
Tine Logar	Bukovje	1948
Tine Logar	Cerknica	1948
Tine Logar	Javorje	1948
Tine Logar	Knežak	1948
Tine Logar	Mala Ligojna	1948
Tine Logar	Planina	1948
Tine Logar	Podnanos	1948
Tine Logar	Rakek	1948
Tine Logar	Senožeče	1948
Tine Logar	Slavina	1948
Tine Logar	Stari trg pri Ložu	1948
Tine Logar	Štanjel	1948
Tine Logar	Trenta	1948
Tine Logar	Zgornje Bitnje	1948
Tine Logar	Idrija	1950
Tine Logar	Breginj	1951
Tine Logar	Cerkno	1951
Tine Logar	Gornji Grad	1951
Tine Logar	Grahovo ob Bači	1951
Tine Logar	Kobarid	1951
Tine Logar	Krašnja	1951
Tine Logar	Kred	1951
Tine Logar	Ljubno ob Savinji	1951
Tine Logar	Moravče	1951
Tine Logar	Most na Soči	1951
Tine Logar	Most na Soči	1951
Tine Logar	Motnik	1951
Tine Logar	Obrše	1951
Tine Logar	Robidišče	1951
Tine Logar	Stebljevek	1951
Tine Logar	Šebrelje	1951
Tine Logar	Šentgotard	1951
Tine Logar	Vipava	1951
Tine Logar	Vransko	1951
Tine Logar	Avče	1952
Tine Logar	Bovec	1952
Tine Logar	Čemšenik	1952
Tine Logar	Čepovan	1952
Tine Logar	Črna na Koroškem	1952
Tine Logar	Deskle	1952
Tine Logar	Dolnja Košana	1952
Tine Logar	Grgar	1952
Tine Logar	Hrpelje	1952
Tine Logar	Izlake	1952
Tine Logar	Kanal	1952
Tine Logar	Kropa	1952
Tine Logar	Kubed	1952
Tine Logar	Log pod Mangartom	1952
Tine Logar	Lokve	1952
Tine Logar	Mozirje	1952
Tine Logar	Pameče	1952
Tine Logar	Rateče	1952
Tine Logar	Ravne na Koroškem	1952
Tine Logar	Ročinj	1952
Tine Logar	Straže (Mislinja)	1952
Tine Logar	Šoštanj	1952
Tine Logar	Trnovo (Ilirska Bistrica)	1952
Tine Logar	Vače	1952
Tine Logar	Ajdovščina	1953
Tine Logar	Gomilsko	1953
Tine Logar	Kasaze	1953
Tine Logar	Logatec	1953
Tine Logar	Pilštanj	1953
Tine Logar	Planina pri Sevnici	1953
Tine Logar	Poljčane	1953
Tine Logar	Šempas	1953
Tine Logar	Šentjur	1953
Tine Logar	Šentjur	1953
Tine Logar	Trnovo	1953
Tine Logar	Vitanje	1953
Tine Logar	Vojnik	1953
Tine Logar	Zadrže	1953
Tine Logar	Zgornje Jezersko	1953
Tine Logar	Žiče	1953
Tine Logar	Komen	1954
Tine Logar	Kozje	1954
Tine Logar	Miren	1954
Tine Logar	Opatje selo	1954
Tine Logar	Pišece	1954
Tine Logar	Podčetrtek	1954
Tine Logar	Sežana	1954
Tine Logar	Solkan	1954
Tine Logar	Srednja vas v Bohinju	1954
Tine Logar	Šentrupert	1954
Tine Logar	Štjak	1954
Tine Logar	Zgornja Sušica (Bizeljsko)	1954
Tine Logar	Žigon	1954
Tine Logar	Dekani	1955
Tine Logar	Drežnica	1955
Tine Logar	Kal nad Kanalom	1955

► str. 18

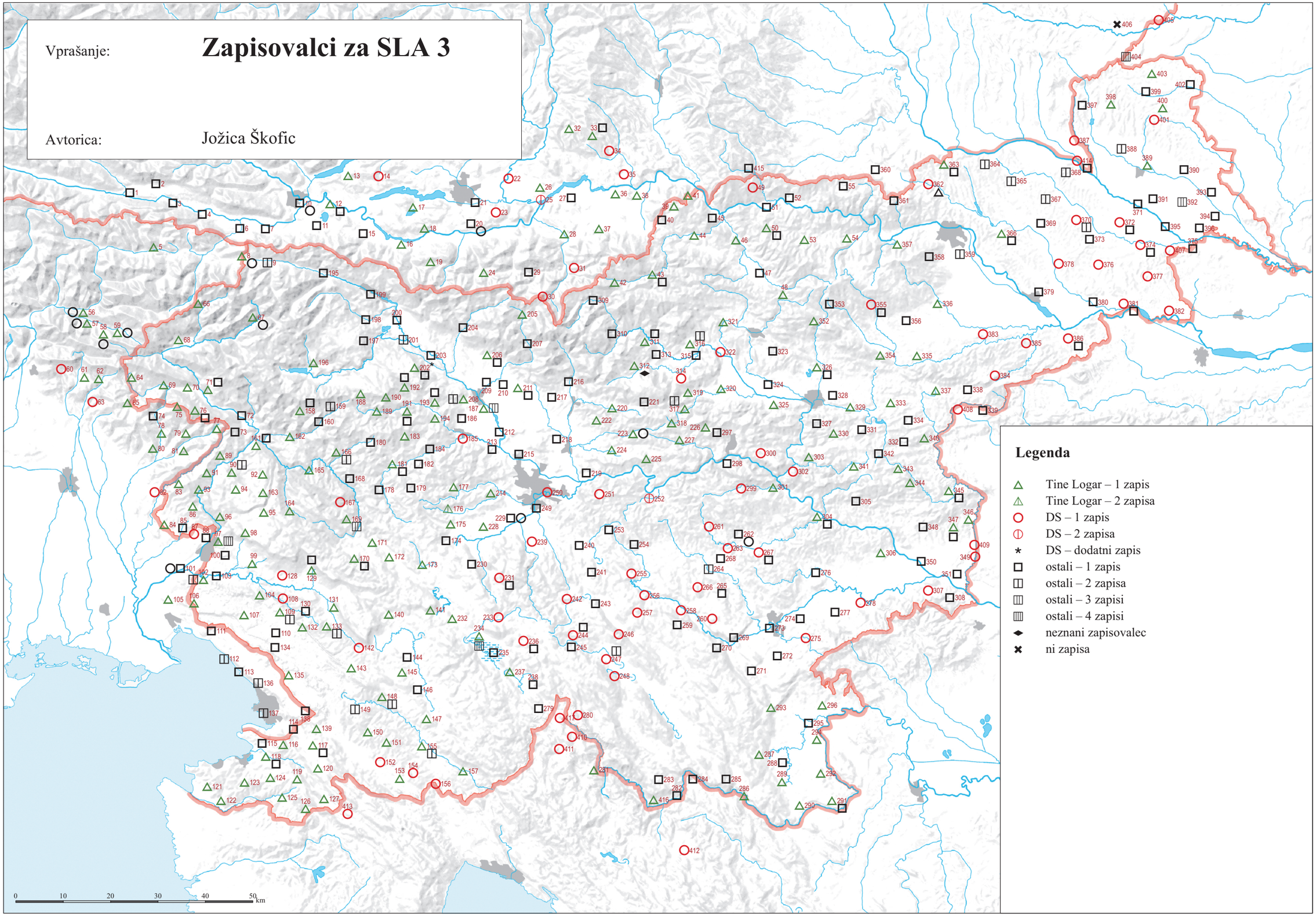

© Geografski inštitut Antona Melika ZRC SAZU, Inštitut za slovenski jezik Frana Ramovša ZRC SAZU in Inštitut za antropološke in prostorske študije, 2016

Vir kartografske podlage: pregledne karte Geodetskega zavoda RS, Geodetske uprave RS, Geodetskega inštituta Slovenije

Zapisovalec	Kraj	Leto zapisa
Tine Logar	Lobnica	1955
Tine Logar	Lovrenc na Pohorju	1955
Tine Logar	Ribnica na Pohorju	1955
Tine Logar	Spodnja Polskava	1955
Tine Logar	Sv. Primož na Pohorju	1955
Tine Logar	Brdice pri Kožbani	1956
Tine Logar	Kojsko	1956
Tine Logar	Leskovec pri Krškem	1956
Tine Logar	Medana	1956
Tine Logar	Podgorje	1956
Tine Logar	Podlešče (Banjšice)	1956
Tine Logar	Prešnica	1956
Tine Logar	Radeče	1956
Tine Logar	Rakitovec	1956
Tine Logar	Ratanska vas	1956
Tine Logar	Sevnica	1956
Tine Logar	Sočerga	1956
Tine Logar	Stari trg ob Kolpi	1956
Tine Logar	Vavpča vas	1956
Tine Logar	Adlešiči	1957
Tine Logar	Dobliče	1957
Tine Logar	Dragatuš	1957
Tine Logar	Korte	1957
Tine Logar	Krkavče	1957
Tine Logar	Metlika	1957
Tine Logar	Osilnica	1957
Tine Logar	Osp	1957
Tine Logar	Podzemelj	1957
Tine Logar	Pomjan	1957
Tine Logar	Preloka	1957
Tine Logar	Trebeše	1957
Tine Logar	Vas	1957
Tine Logar	Vinica	1957
Tine Logar	Grad	1958
Tine Logar	Grad	1958
Tine Logar	Križevci	1958
Tine Logar	Libeliče	1958
Tine Logar	Livek	1958
Tine Logar	Lopar	1958
Tine Logar	Markovci	1958
Tine Logar	Martjanci	1958
Tine Logar	Podgrad	1958
Tine Logar	Podgraje	1958
Tine Logar	Pregarje	1958
Tine Logar	Spodnja Voličina	1958
Tine Logar	Tatre	1958
Tine Logar	Zgornja Kungota	1958
Tine Logar	Koprivna	1959
Tine Logar	Trenta	1960
Tine Logar	Belšak – Weißenstein	1961
Tine Logar	Djekše – Diex	1961
Tine Logar	Kostanje – Köstenberg	1961
Tine Logar	Podravlje – Föderlach	1961
Tine Logar	Rut	1961
Tine Logar	Bila – San Giorgio di Resia	1962
Tine Logar	Čahorče – Tschachoritsch	1962
Tine Logar	Globasnica – Globasnitz	1962
Tine Logar	Gorenja Trebuša	1962
Tine Logar	Hodiše – Keutschach	1962
Tine Logar	Njiva – Gniva	1962
Tine Logar	Osojani – Oseacco	1962
Tine Logar	Solbica – Stolvizza	1962
Tine Logar	Sveče – Suetschach	1962
Tine Logar	Tinje – Tainach	1962
Tine Logar	Žitara vas – Sittersdorf	1962
Tine Logar	Jeronišče – Jeronizza	1963
Tine Logar	Ošnije – Osgnetto	1963
Tine Logar	Podbonesec – Pulfero	1963
Tine Logar	Šentilj v Slovenskih goricah	1963
Tine Logar	Rinkole – Rinkolach	1964
Tine Logar	Sele – Zell Pfarre	1964
Tine Logar	Slovenji Plajberk – Windisch Bleiberg	1964
Tine Logar	Vidra vas – Wiederndorf	1964
Tine Logar	Bardo – Lusevera	1965
Tine Logar	Dreka – Drenchia	1965
Tine Logar	Matajur – Montemaggiore	1965
Tine Logar	Viškorša – Monteaperta	1965
Tine Logar	Kneža – Grafenbach	1967
Tine Logar	Ukve – Ugovizza	1967
Tine Logar	Doberdob – Doberdò del Lago	1969
Tine Logar	Horjul	1983
Tine Logar	Špeter – San Pietro al Natisone	1989
Tine Logar	Dobrova	?
Tine Logar	Cerklje na Gorenjskem	1947–?
Tine Logar	Bistrica ob Sotli	1953–1954
Marija Lozej	Podnanos	1969
Stanislava Lukežič	Renče	1968
Martin Lupše	Prevorje (Lopaca)	1963
Gertruda Markič	Stražišče (Kranj)	1959
Branka Medved	Pišece	1969
Ana Merljak	Šempeter pri Gorici	1975
France Mermolja	Sovodnje – Savogna d'Isonzo	1975
Alenka Mihalič	Draga – Draga Sant'Elia	1975
Janko Mikic	Šentanel	1974
Sonja Močnik	Cerkno	1959–1960
Darja Morelj	Dolnja Košana	1982
Danica Mrzljak-Kaplan	Preloka	1960–1961
Ada Muha-Vidovič	Klenik	1962
Danica Muhič	Veržej	1979
Francek Mukič	Gornji Senik – Felsőszölnök	1978
Jaka Müller	Grosuplje	1963
Majda Murovec	Vrhnika pri Ložu	1961
Janez Mušič	Dragovanja vas	1963–1964
Jasna Nagode	Bučkovci	1970
Vlado Nartnik	Vnanje Gorice	1965
Vlado Nartnik	Janče	1966
Vlado Nartnik	Studenec (Ljubljana)	1966
Maja Nemec	Solkan	1984
Mirko Nidorfer	Ljutomer	1985
France Novak	Gorenji Vrh pri Dobrniču	1960
Lidija Novak	Idrija	1970
Alenka Oblak	Žabnica	1960
Petrina Ocvirk	Svetina	1959
Matko Oman	Zgornje Bitnje	1963
Marija Oprešnik	Črna na Koroškem	1962
Mirko Orehovec	Motnik	1979
Marta Orešnik	Solčava	2018
Martina Orožen	Turje	1956
Martina Orožen	Cirkulane	1962
Martina Orožen	Lokavec	1962
Martina Orožen	Svibno	2010
Mirjam Ostrouška	Dekani	1976
Marjana Pakiž	Ribnica	1973
Marta Pavlin	Miren	1981
Marija Pegan	Gaberje	1960
Marija Perše	Brda	1972
Mirka Pestelj-Braniselj	Ajdovščina	1979
Robert Petaros	Kolonkovec (Trst) – Coloncovez (Trieste)	1961
Milena Peternel	Slovenski Javornik	1959
Marinka Petrič	Idrija	1965
Breda Petrovčič	Cerknica	1985–1986
Jože Petrovčič	Cerknica	1972
Marija Pezdir	Vnanje Gorice	1955–?
Dušan Pirc	Kranjska Gora	1969
Alenka Pirih	Trnovo (Ilirska Bistrica)	1984
Marta Pirnat	Srednje Jarše	1983
Marjeta Placet	Radvanje – Rothwein	2010
Jerica Planinc	Spodnja Senica	1998
Alenka Plohl	Ormož	1985
Majda Pogačnik	Breg	1962
Sonja Poles	Prešnica	1978
Majda Polh	Barka	1973
Ivan Potrata	Slivnica pri Celju	1970
Ivanka Povše	Žusem (Dobrina)	1970–1980
Slava Prelec	Šalovci	1985
Jože Prešeren	Smolenja vas	1961
Tone Pretnar	Lom pod Storžičem	1967
Ana Primožič	Oslavje – Oslavia	1976
Dragica Pupis	Dolnja Košana	1971
Bernard Rajh	Brengova	1975–1976
Bernard Rajh	Brengova	1985
Mirko Ramovš	Zgornje Gameljne	1959
Jelka Ravbar	Vrhnika	1959
Marija Ravbar	Dutovlje	1960–1961
Iztok Razdrih	Cerknica	1972
Regina Razinger	Dovje	1967
Ana Renčelj	Radlje ob Dravi	1959
Irena Resman	Kropa	1975
Cilka Rezman	Kokra	1959
Jakob Rigler	Begunje pri Cerknici	1959
Jakob Rigler	Dolenja vas	1959
Jakob Rigler	Hrušica	1959
Jakob Rigler	Rakitna	1959
Jakob Rigler	Rašica	1959
Jakob Rigler	Ribnica	1959
Jakob Rigler	Sabonje	1959
Jakob Rigler	Ambrus	1960
Jakob Rigler	Ig	1960
Jakob Rigler	Kolenča vas	1960
Jakob Rigler	Nova vas	1960
Jakob Rigler	Sv. Gregor	1960
Jakob Rigler	Trenta	1960
Jakob Rigler	Bila – San Giorgio di Resia	1962
Jakob Rigler	Njiva – Gniva	1962
Jakob Rigler	Osojani – Oseacco	1962
Jakob Rigler	Solbica – Stolvizza	1962
Jakob Rigler	Dobrnič	1964
Jakob Rigler	Mačkovec pri Dvoru	1964
Jakob Rigler	Muljava	1964
Jakob Rigler	Zagradec	1964
Jakob Rigler	Žužemberk	1964
Jakob Rigler	Mirna	1965
Jakob Rigler	Mokronog	1965
Jurij Rojs	Dobovec pri Rogatcu	1966
Marija Rupar	Bukov Vrh	1983
Marija Rutar	Mozirje	1966
Mojca Seliškar-Terseglav	Bašelj	1971
Daniela Sintič	Miklavž na Dravskem Polju	1969
Barica Smole	Trebnje	1982
Vera Smole	Šentrupert	1985
Vera Smole	Tihaboj	1986
Vera Smole	Kostanjevica na Krki	1995
Vera Smole	Šmartno pri Litiji	2013
Vera Smole	Radiše – Radsberg	2014
Vera Smole	Koroška vas	2006–2010
Vera Smole	Gabrje	2011–2013
Miroslava Smolej	Kranjska Gora	1959
Urška Snedic	Primskovo (Kranj)	1959–1960
Liliana Spinozzi Monai	Špeter – San Pietro al Natisone	1989
Marija Stanonik	Dobračeva (Žiri)	1972
Melita Steiner	Mozirje	1973
Ivan Strmole	Stična	1959
Vesna Šavs	Radovljica	2009
Matej Šekli	Marija na Zilji – Maria Gail	2013
Matej Šekli	Žetinci – Sicheldorf	2014
Matej Šekli	Teholica – Techelsberg	2020
Šarlota Šiftar	Gorica	1973
Irena Širca	Mavhinje – Malchina	1966
Ivanka Šircelj	Velika Račna	1970
Jožica Škofic	Kropa	1993
Jožica Škofic	Juršinci	2005
Jožica Škofic	Dobeno	2014
Jožica Škofic	Čabar	2017
Jožica Škofic	Kebelj	2017
Jožica Škofic	Krašnja	2018
Jožica Škofic	Rateče	2018
Jožica Škofic	Ruda – Ruden	2019
Tina Škorjanc	Črna pri Kamniku	1960
Zvezdana Škorjanc	Livek	1976
Irena Škrbec-Otrin	Lipsenj	1969
Jože Škufca	Malo Lipje	1960–1961
Vera Špirič	Ribnica	1960
Milojka Štampfl-Glavič	Banja Loka	1983
Marija Štefančič	Skomarje	1965
Danica Štrtak	Dobovec	1982
Marija Štrumelj	Borovnica	1967
Irena Šumec	Proseniško	1972
Milan Šuštar	Podgorica	1959
Jožica Tomašek	Gibina	1964
Ivan Tominec	Črni Vrh	?
Jože Toporišič	Mostec	1961
Marta Torkar-Berginc	Podbrdo	1959
Olga Treven-Bertok	Laniše	1961
Meta Uhan	Mokronog	1977–1980
Evelina Umek	Križ – Santa Croce	1960
Regina Utroša	Gornja Bistrica	1983
Jana Valenti	Pivola	1973
Magda Valentinčič	Porezen	1960
Ljudmila Veinhandl	Zgornja Velka	1981
Anica Vela	Podvinci	1962
Joža Vertot	Trebnje	1972
Alenka Vilfan	Motnik	1955–?
Drago Vobovnik	Vuzenica	1959
Saša Vojtech Poklač	Koroška vas	2006–2010
Tone Vrbovšek	Dolsko	1960
Mira Vrečič	Črešnjevci	1959
Vladka Vrtačnik	Sodražica	1959
France Vurnik	Radovljica	1959
Peter Weiss	Spodnje Kraše	1984
Peter Weiss	Solčava	2018
Peter Weiss	Pernice	2013, 2019
Erna Zajamšek	Nizka	1969
Katjuša Zakrajšek	Brezovica pri Mirni	1969
Majda Zalesjak	Štanjel	1959
Mira Založnik	Zibika	1960
Marija Zorko	Šentlenart (Brežice)	1968
Zinka Zorko	Zgornja Kapla	1960
Zinka Zorko	Lučane – Leutschach	1985
Zinka Zorko	Žetinci – Sicheldorf	1988
Zinka Zorko	Zgornji Slemen	2007
Danila Zuljan Kumar	Breg – Pers	2009
Danila Zuljan Kumar	Černjeja – Cergneu di Sopra	2009
Danila Zuljan Kumar	Bela – Vellach	2012
Danila Zuljan Kumar	Lepena – Leppen	2017
Danila Zuljan Kumar	Mirnik – Mernico	2006, 2017
Danila Zuljan Kumar	Števerjan – San Floriano del Collio	2006, 2017
Danila Zuljan Kumar	Gabrje	2011–2013
Josip Zupan	Bohinjska Bela	1959–1960
Marija Zupančič	Planinska vas	1966
Žagar	Cerklje na Gorenjskem	?
France Žagar	Rudnik (Ljubljana)	1983
Milena Židanik	Kozana	1976
Ivan Žigart	Miklavž na Dravskem Polju	1963
Marija Žitko	Matenja vas	1959
Marjeta Živec	Solkan	1972
Ana Žunič	Grm pri Podzemlju	1959–1960
Ljubica Žužek	Spodnja Bilpa	1976
Irena Žvanut	Podnanos	1962
neznani zapisovalec	Gornji Grad	1947–1952
ni zapisa	Ženavci – Jennersdorf	/

Čas zapisa

Točka	Kraj	Leto zapisa
T176	Horjul	1946
T181	Poljane nad Škofjo Loko	1947
T211	Cerklje na Gorenjskem	1947–?
T312	Gornji Grad	1947–1952
T170	Črni Vrh	1947
T171	Godovič	1947
T172	Hotedršica	1947
T177	Polhov Gradec	1947
T188	Zgornja Sorica	1947
T189	Zali Log	1947
T190	Podlonk	1947
T191	Železniki	1947
T192	Dražgoše	1947
T193	Selca	1947
T194	Praprotno	1947
T206	Bašelj	1947
T208	Stražišče (Kranj)	1947
T228	Plešivica	1947
T067	Trenta	1948
T104	Branik	1948
T109	Štanjel	1948
T133	Podnanos	1948
T140	Bukovje	1948
T141	Planina	1948
T143	Senožeče	1948
T145	Slavina	1948
T147	Knežak	1948
T175	Mala Ligojna	1948
T183	Javorje	1948
T187	Zgornje Bitnje	1948
T232	Rakek	1948
T234	Cerknica	1948
T237	Stari trg pri Ložu	1948
T169	Idrija	1950
T090	Avče	1950–1960
T064	Breginj	1951
T065	Robidišče	1951
T069	Kred	1951
T070	Kobarid	1951
T131	Vipava	1951
T161	Most na Soči	1951
T162	Grahovo ob Bači	1951
T165	Šebrelje	1951
T166	Cerkno	1951
T220	Stebljevek	1951
T222	Obrše	1951
T223	Krašnja	1951
T224	Moravče	1951
T311	Ljubno ob Savinji	1951
T312	Gornji Grad	1951
T317	Motnik	1951
T318	Šentgotard	1951
T319	Vransko	1951
T008	Rateče	1952
T043	Črna na Koroškem	1952
T044	Ravne na Koroškem	1952
T046	Pameče	1952
T048	Straže (Mislinja)	1952
T066	Log pod Mangartom	1952
T068	Bovec	1952
T089	Ročinj	1952
T090	Avče	1952
T091	Kanal	1952
T093	Deskle	1952
T095	Lokve	1952
T096	Grgar	1952
T119	Kubed	1952
T139	Hrpelje	1952
T148	Dolnja Košana	1952
T155	Trnovo (Ilirska Bistrica)	1952
T163	Čepovan	1952
T202	Kropa	1952
T225	Vače	1952
T226	Čemšenik	1952
T227	Izlake	1952
T316	Mozirje	1952
T321	Šoštanj	1952
T377	Miklavž pri Ormožu	1952
T098	Trnovo	1953
T099	Šempas	1953
T129	Ajdovščina	1953
T173	Logatec	1953
T205	Zgornje Jezersko	1953
T320	Gomilsko	1953
T325	Kasaze	1953
T326	Vojnik	1953
T329	Šentjur	1953
T333	Zadrže	1953
T335	Poljčane	1953
T341	Planina pri Sevnici	1953
T343	Pilštanj	1953
T352	Vitanje	1953
T354	Žiče	1953
T374	Ljutomer	1953
T381	Ormož	1953
T345	Bistrica ob Sotli	1953–1954
T097	Solkan	1954
T102	Miren	1954
T106	Opatje selo	1954
T107	Komen	1954
T132	Štjak	1954
T135	Sežana	1954
T196	Srednja vas v Bohinju	1954
T303	Žigon	1954
T330	Šentrupert	1954
T340	Podčetrtek	1954
T344	Kozje	1954
T346	Zgornja Sušica (Bizeljsko)	1954
T347	Pišece	1954
T370	Sveti Jurij ob Ščavnici	1954
T372a	Križevci pri Ljutomeru	1954
T050	Sv. Primož na Pohorju	1955
T053	Ribnica na Pohorju	1955
T054	Lovrenc na Pohorju	1955
T071	Drežnica	1955
T092	Kal nad Kanalom	1955
T118	Dekani	1955
T336	Spodnja Polskava	1955
T357	Lobnica	1955
T376	Sveti Tomaž	1955
T229	Vnanje Gorice	1955–?
T305	Ložice (Gorenji Leskovec)	1955–?
T310	Luče	1955–?
T317	Motnik	1955–?
T083	Brdice pri Kožbani	1956
T084	Medana	1956
T086	Kojsko	1956
T094	Podlešče (Banjšice)	1956
T117	Prešnica	1956
T120	Podgorje	1956
T126	Sočerga	1956
T127	Rakitovec	1956
T253	Gorenje Brezovo	1956
T286	Stari trg ob Kolpi	1956
T293	Vavpča vas	1956
T300	Turje	1956
T301	Radeče	1956
T304	Sevnica	1956
T306	Leskovec pri Krškem	1956
T337	Ratanska vas	1956
T116	Osp	1957
T121	Korte	1957
T122	Krkavče	1957
T123	Pomjan	1957
T125	Trebeše	1957
T281	Osilnica	1957
T287	Dobliče	1957
T289	Dragatuš	1957
T290	Vinica	1957
T291	Preloka	1957
T292	Adlešiči	1957
T294	Podzemelj	1957
T296	Metlika	1957
T392	Gomilica	1957
T394	Velika Polana	1957
T396	Hotiza	1957
T416	Vas	1957
T001	Brdo pri Šmohorju – Egg bei Hermagor	1958
T003	Blače – Vorderberg	1958
T041	Libeliče	1958
T076	Livek	1958
T124	Lopar	1958
T150	Tatre	1958
T151	Pregarje	1958
T153	Podgrad	1958
T157	Podgraje	1958
T362	Zgornja Kungota	1958
T366	Spodnja Voličina	1958
T389	Martjanci	1958
T398	Grad	1958
T400	Križevci	1958
T403	Markovci	1958
T007	Rikarja vas – Riegersdorf	1959
T009	Kranjska Gora	1959
T011	Loče – Latschach	1959
T042	Koprivna	1959
T051	Vuzenica	1959
T052	Radlje ob Dravi	1959
T073	Čiginj	1959
T109	Štanjel	1959
T144	Matenja vas	1959
T152	Hrušica	1959
T154	Sabonje	1959
T159	Podbrdo	1959
T161	Most na Soči	1959
T174	Vrhnika	1959
T199	Slovenski Javornik	1959
T201	Radovljica	1959
T203	Ljubno	1959
T207	Kokra	1959
T208	Stražišče (Kranj)	1959
T215	Zgornje Gameljne	1959
T231	Rakitna	1959
T233	Begunje pri Cerknici	1959
T234	Cerknica	1959
T242	Rašica	1959
T243	Podgorica	1959
T245	Sodražica	1959
T247	Ribnica	1959
T248	Dolenja vas	1959
T254	Stična	1959
T273	Novo mesto	1959
T323	Črnova	1959
T327	Svetina	1959
T368	Črešnjevci	1959
T370	Sveti Jurij ob Ščavnici	1959
T393	Nedelica	1959
T097	Solkan	1959–1960
T166	Cerkno	1959–1960
T169	Idrija	1959–1960
T197	Bohinjska Bela	1959–1960
T209	Primskovo (Kranj)	1959–1960
T212	Valburga	1959–1960
T295	Grm pri Podzemlju	1959–1960
T004	Bistrica na Zilji – Feistritz an der Gail	1960
T006	Podklošter – Arnoldstein	1960
T055	Zgornja Kapla	1960
T067	Trenta	1960
T109	Štanjel	1960
T112	Križ – Santa Croce	1960
T130	Gaberje	1960
T136	Opčine – Opicina	1960
T160	Porezen	1960
T186	Žabnica	1960
T216	Črna pri Kamniku	1960
T219	Dolsko	1960
T236	Nova vas	1960
T239	Ig	1960
T244	Sv. Gregor	1960
T246	Kolenča vas	1960
T247	Ribnica	1960
T257	Ambrus	1960
T262	Šentrupert	1960
T265	Gorenji Vrh pri Dobrniču	1960
T334	Zibika	1960
T356	Zafošt (Slovenska Bistrica)	1960
T388	Gorica	1960
T134	Dutovlje	1960–1961
T221	Okrog pri Motniku	1960–1961
T259	Malo Lipje	1960–1961
T291	Preloka	1960–1961
T002	Borlje – Förolach	1961
T012	Podravlje – Föderlach	1961
T013	Kostanje – Köstenberg	1961
T015	Breznica – Frießnitz	1961
T032	Djekše – Diex	1961
T039	Belšak – Weißenstein	1961
T137	Kolonkovec (Trst) – Coloncovez (Trieste)	1961
T158	Rut	1961
T168	Laniše	1961
T210	Šenčur	1961
T238	Vrhnika pri Ložu	1961
T274	Smolenja vas	1961
T351	Mostec	1961
T285	Predgrad	1961–1962
T012	Podravlje – Föderlach	1962
T016	Sveče – Suetschach	1962
T017	Hodiše – Keutschach	1962
T018	Čahorče – Tschachoritsch	1962
T026	Tinje – Tainach	1962
T027	Škocijan – St. Kanzian am Klopeiner See	1962
T028	Žitara vas – Sittersdorf	1962
T037	Globasnica – Globasnitz	1962
T043	Črna na Koroškem	1962
T056	Bila – San Giorgio di Resia	1962
T057	Njiva – Gniva	1962
T058	Osojani – Oseacco	1962
T059	Solbica – Stolvizza	1962
T133	Podnanos	1962
T146	Klenik	1962
T164	Gorenja Trebuša	1962
T200	Breg	1962
T244	Sv. Gregor	1962
T302	Lokavec	1962
T324	Ložnica pri Žalcu	1962
T379	Podvinci	1962
T386	Cirkulane	1962
T078	Podbonesec – Pulfero	1963
T079	Jeronišče – Jeronizza	1963
T081	Ošnije – Osgnetto	1963
T187	Zgornje Bitnje	1963
T240	Grosuplje	1963
T342	Prevorje (Lopaca)	1963
T359	Miklavž na Dravskem Polju	1963
T363	Šentilj v Slovenskih goricah	1963
T392	Gomilica	1963
T288	Dragovanja vas	1963–1964
T019	Slovenji Plajberk – Windisch Bleiberg	1964
T024	Sele – Zell Pfarre	1964
T036	Rinkole – Rinkolach	1964
T038	Vidra vas – Wiederndorf	1964
T184	Gabrk	1964
T255	Muljava	1964
T256	Zagradec	1964
T258	Žužemberk	1964
T260	Mačkovec pri Dvoru	1964
T266	Dobrnič	1964
T375	Gibina	1964
T061	Bardo – Lusevera	1965
T062	Viškorša – Monteaperta	1965
T072	Zatolmin	1965
T075	Matajur – Montemaggiore	1965
T077	Dreka – Drenchia	1965
T169	Idrija	1965
T229	Vnanje Gorice	1965
T263	Mirna	1965
T267	Mokronog	1965
T353	Skomarje	1965
T097	Solkan	1966
T110	Kopriva	1966
T111	Mavhinje – Malchina	1966
T180	Leskovica	1966
T250	Studenec (Ljubljana)	1966
T251	Janče	1966
T279	Babno Polje	1966
T297	Planinska vas	1966
T316	Mozirje	1966
T339	Dobovec pri Rogatcu	1966
T005	Ukve – Ugovizza	1967
T033	Kneža – Grafenbach	1967
T102	Miren	1967
T195	Dovje	1967
T204	Lom pod Storžičem	1967
T208	Stražišče (Kranj)	1967
T230	Borovnica	1967
T386	Cirkulane	1967
T399	Gornji Petrovci	1967
T103	Renče	1968
T142	Razdrto	1968
T338	Tlake	1968
T350	Šentlenart (Brežice)	1968
T193	Selca	1968–1969
T009	Kranjska Gora	1969
T105	Doberdob – Doberdò del Lago	1969
T133	Podnanos	1969
T137	Kolonkovec (Trst) – Coloncovez (Trieste)	1969
T235	Lipsenj	1969
T268	Brezovica pri Mirni	1969
T315	Nizka	1969
T347	Pišece	1969
T359	Miklavž na Dravskem Polju	1969
T169	Idrija	1970
T241	Velika Račna	1970
T331	Slivnica pri Celju	1970
T373	Bučkovci	1970
T332	Žusem (Dobrina)	1970–1980
T045	Dobrova pri Dravogradu	1971
T090	Avče	1971
T148	Dolnja Košana	1971
T185	Pungert	1971
T187	Zgornje Bitnje	1971
T206	Bašelj	1971
T322	Rečica ob Paki	1971
T372b	Gajševci	1971
T047	Brda	1972
T097	Solkan	1972
T178	Dobračeva (Žiri)	1972
T187	Zgornje Bitnje	1972
T234	Cerknica	1972
T264	Trebnje	1972
T328	Proseniško	1972
T391	Beltinci	1972
T149	Barka	1973
T247	Ribnica	1973
T311	Ljubno ob Savinji	1973
T316	Mozirje	1973
T358	Pivola	1973
T388	Gorica	1973
T040	Šentanel	1974
T155	Trnovo (Ilirska Bistrica)	1974
T217	Tunjice	1974
T100	Šempeter pri Gorici	1975
T101	Sovodnje – Savogna d'Isonzo	1975
T138	Draga – Draga Sant'Elia	1975
T202	Kropa	1975

Točka	Kraj	Leto zapisa
T231	Rakitna	1975
T369	Brengova	1975–1976
T076	Livek	1976
T085	Kozana	1976
T088	Oslavje – Oslavia	1976
T118	Dekani	1976
T149	Barka	1976
T158	Rut	1976
T198	Zgornje Gorje	1976
T284	Spodnja Bilpa	1976
T404	Gornji Senik – Felsőszölnök	1976
T071	Drežnica	1977
T267	Mokronog	1977–1980
T117	Prešnica	1978
T404	Gornji Senik – Felsőszölnök	1978
T074	Marsin – Mersino	1979
T129	Ajdovščina	1979
T191	Železniki	1979
T308	Velika Dolina	1979
T313	Meliše	1979
T317	Motnik	1979
T371	Veržej	1979
T380	Cvetkovci	1979
T029	Obirsko – Ebriach	1980
T326	Vojnik	1980
T385	Podlehnik	1980
T102	Miren	1981
T108	Šmarje	1981
T113	Prosek – Prosecco	1981
T128	Skrilje	1981
T345	Bistrica ob Sotli	1981
T364	Zgornja Velka	1981
T236	Nova vas	1981–1982
T148	Dolnja Košana	1982
T159	Podbrdo	1982
T166	Cerkno	1982
T179	Lučine	1982
T264	Trebnje	1982
T277	Sela pri Šentjerneju	1982
T298	Dobovec	1982
T348	Sromlje	1982
T114	Boljunec – Bagnoli della Rosandra	1983
T115	Plavje	1983
T136	Opčine – Opicina	1983
T176	Horjul	1983
T192	Dražgoše	1983
T218	Srednje Jarše	1983
T249	Rudnik (Ljubljana)	1983
T269	Vavta vas	1983
T270	Podhosta	1983
T271	Uršna sela	1983
T276	Zavinek	1983
T282	Delač	1983
T283	Banja Loka	1983
T304	Sevnica	1983
T390	Strehovci	1983
T395	Gornja Bistrica	1983
T397	Večeslavci	1983
T404	Gornji Senik – Felsőszölnök	1983
T097	Solkan	1984
T155	Trnovo (Ilirska Bistrica)	1984
T314	Spodnje Kraše	1984
T010	Marija na Zilji – Maria Gail	1985
T020a	Žihpolje – Maria Rain	1985
T021	Žrelec – Ebenthal	1985
T050	Sv. Primož na Pohorju	1985
T262	Šentrupert	1985
T360	Lučane – Leutschach	1985
T374	Ljutomer	1985
T381	Ormož	1985
T402	Šalovci	1985
T234	Cerknica	1985–1986
T112	Križ – Santa Croce	1986
T261	Tihaboj	1986
T404	Gornji Senik – Felsőszölnök	1986
T392	Gomilica	1986–1988
T252	Šmartno pri Litiji	1987
T414	Žetinci – Sicheldorf	1988
T080	Špeter – San Pietro al Natisone	1989
T181	Poljane nad Škofjo Loko	1990
T355	Kebelj	1991
T202	Kropa	1993
T365	Kremberk	1994
T367	Negova	1994
T278	Kostanjevica na Krki	1995
T213	Spodnja Senica	1998
T363	Šentilj v Slovenskih goricah	2004
T378	Juršinci	2005
T272	Koroška vas	2006–2010
T082	Mirnik – Mernico	2006, 2017
T087	Števerjan – San Floriano del Collio	2006, 2017
T361	Zgornji Slemen	2007
T060	Breg – Pers	2009
T063	Černjeja – Cergneu di Sopra	2009
T201	Radovljica	2009
T299	Svibno	2010
T415	Radvanje – Rothwein	2010
T275	Gabrje	2011–2013
T030	Bela – Vellach	2012
T364	Zgornja Velka	2012
T365	Kremberk	2012
T366	Spodnja Voličina	2012
T367	Negova	2012
T368	Črešnjevci	2012
T010	Marija na Zilji – Maria Gail	2013
T025a	Mohliče – Möchling	2013
T034	Grebinj – Griffen	2013
T252	Šmartno pri Litiji	2013
T280	Lazec	2013, 2017
T349	Kapele	2013, 2017
T383	Ptujska Gora	2013, 2017
T384	Žetale	2013, 2017
T387	Cankova	2013, 2017
T401	Kančevci	2013, 2017
T411	Ravnice	2013, 2017
T049	Pernice	2013, 2019
T023	Radiše – Radsberg	2014
T156	Jelšane	2014
T307	Dobeno	2014
T414	Žetinci – Sicheldorf	2014, 2017
T405	Slovenska vas – Rábatótfalu	2014, 2017
T020b	Zabrda – Saberda	2017
T022	Pokrče – Poggersdorf	2017
T025b	Kamen – Stein im Jauntal	2017
T031	Lepena – Leppen	2017
T101	Sovodnje – Savogna d'Isonzo	2017
T167	Srednja Kanomlja	2017
T355	Kebelj	2017
T407	Banfi	2017
T408	Hum na Sutli	2017
T409	Dubravica	2017
T410	Čabar	2017
T413	Brest	2017
T008	Rateče	2018
T223	Krašnja	2018
T309	Solčava	2018
T412	Ravna Gora	2018
T417	Novi Kot	2018
T035	Ruda – Ruden	2019
T014	Teholica – Techelsberg	2020
T170	Črni Vrh	?
T211	Cerklje na Gorenjskem	?
T214	Dobrova	?
T382	Središče ob Dravi	?
T406	Ženavci – Jennersdorf	/

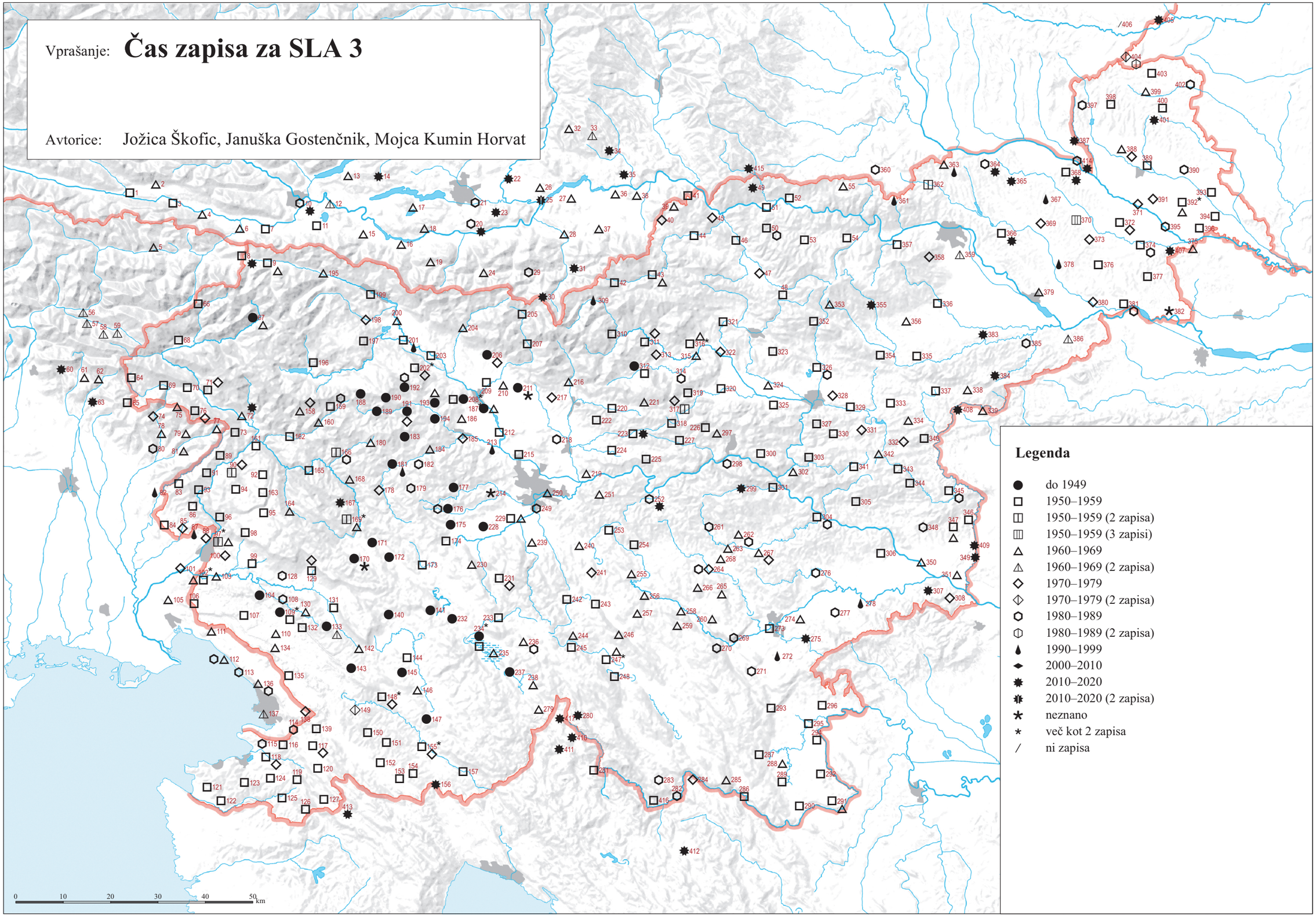

© Geografski inštitut Antona Melika ZRC SAZU, Inštitut za slovenski jezik Frana Ramovša ZRC SAZU in Inštitut za antropološke in prostorske študije, 2016

Vir kartografske podlage: pregledne karte Geodetskega zavoda RS, Geodetske uprave RS, Geodetskega inštituta Slovenije

Položaj simbolov ob točkah SLA

Na karti Položaj simbolov ob točkah SLA je prikazano, kako je treba brati zaporedje simbolov ob točkah na karti SLA:

1. položaj je rezerviran za prvi odgovor, če je en zapisovalec zapisal več odgovorov na določeno vprašanje; če je zapisovalcev več, je na prvem mestu najpogostejši oz. najstarejši odgovor; če gostota točk na karti to omogoča, je položaj prvega znaka levo od številke točke, sicer pa tako, kot je predvideno na tej karti;
2. položaj je predviden za drugi odgovor posameznega zapisovalca oz., če je teh več, za manj pogost ali mlajši odgovor; navadno je drugi odgovor kartiran pod številko točke, če to zaradi gostote mreže točk ni mogoče, pa tako, kot je predvideno na tej karti;
3. položaj (zvezdica zgoraj desno od številke točke) je predviden za t. i. komentar, torej za vse nadaljnje odgovore za posamezno točko;
4. položaj je predviden za znak ⁄ (poševnica levo ob številki kraja), če za ta krajevni govor na posamezno vprašanje v gradivu ni odgovora;
5. položaj je predviden za znak ─ (črtica pod številko kraja), če za ta krajevni govor zapis po vprašalnici za SLA ne obstaja.

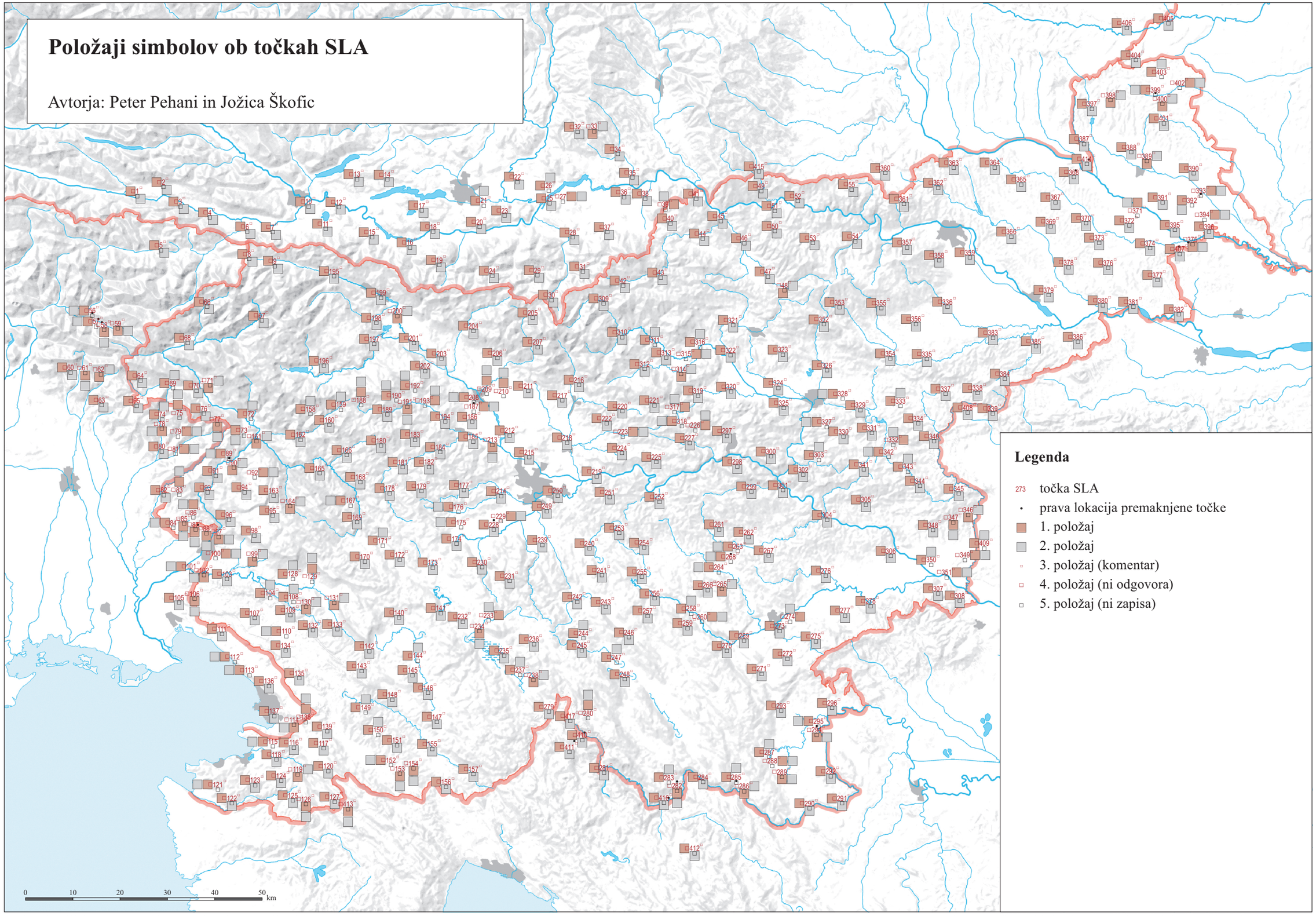

© Inštitut za slovenski jezik Frana Ramovša ZRC SAZU, Geografski inštitut Antona Melika ZRC SAZU in Inštitut za antropološke in prostorske študije ZRC SAZU, 2016

Vir kartografske podlage: pregledne karte Geodetskega zavoda RS, Geodetske uprave RS, Geodetskega inštituta Slovenije

Vprašanja v SLA 3

Slovensko	Karta in komentar	Številka vprašanja iz SLA	Slovarska razlaga	English	Deutsch	Français	Italiano	Furlan	Русский	Hrvatski	Magyarul
kmet	3/001	V181.01	kdor ima zemljo in jo obdeluje ter se s tem preživlja	farmer	Bauer, Landwirt	paysan	contadino	contadin	крестьянин	zemljoradnik, seljak, težak	paraszt, gazdálkodó
gruntar	3/002	V185.01	lastnik grunta, velik kmet	large farmer	Großgrundbesitzer	paysan propriétaire, grand fermier	contadino ricco	bacan, paur	зажиточный крестянин	vlasnik većeg posjeda	gazdagparaszt, nagygazda
bajtar	3/003	V186.01	lastnik zelo majhnega kmečkega posestva	tenant farmer	Keuschler	journalier possédant une petite propriété; habitant d'une chaumière	piccolo contadino	piçul contadin	бедный крестьянин	vlasnik vrlo malenog težačkog posjeda	zsellér, törpebirtokos, szegényparaszt
polje	3/004	V547.01	zemljišče za gojenje kulturnih, krmnih rastlin	tilled land	Feld	champ	coltivo	taviele	поле	oranica, njiva, polje	mező
njiva	3/005	V548.01	del zemljišča za gojenje kulturnih, krmnih rastlin	tilled field	Acker	champ labouré	campo	cjamp	нива	njiva, oranica	szántóföld
leha	3/006	V572.01	1. njiva, zlasti ožja; 2. del njive med dvema razoroma; 3. oddeljena ploskev obdelane zemlje na vrtu, greda	1. selion, strip field; 2. dead furrow; 3. garden bed	1. Ackerbeet; 2. /; 3. Beet	1. champ (cultivé); 2. billon; 3. plate-bande, parterre	1. campo (stretto); 2. porca tra due solchi; 3. porca di un orto	1. jeche (cjamp stret); 2. cumiere; 3. jeche (tal ort)	полоса, гряда	1. njiva, pogotovo uža; 2. dio njive između dvije brazde; 3. odijeljena ploha obrađene zemlje na vrtu, gredica	bakhát
plug – splošno in enojni plug	3/007	V286.02	orodje ali priprava za oranje z enim lemežem	single plow	einschariger Pflug	charrue	aratro, aratro semplice	vuarzine	однолемешный плуг	jednobrazdni plug	egyes eke
dvojni plug	3/008	V286(b).01	orodje ali priprava za oranje z dvema lemežema	double plow	zweischariger Pflug	bisoc, charrue à deux socs	aratro doppio	vuarzenon	двухлемешный плуг	dvobrazdni plug	dupla eke
ralo	3/009	V286a.01	preprosto orodje za oranje, ki zemlje ne obrača	scratch plow	Hakenpflug, Arl	araire	aratro senza versoio	vuarzine cence versôr	coxa	ralo	kapálóeke
lemež	3/010	V287.01	del pluga v obliki železnega rezila, ki zemljo izpodrezuje	plowshare	Pflugschar, Schar	soc	vomere	fier di arâ	лемех	lemeš	ekevas
črtalo (nož pri plugu)	3/011	V288.01	del pluga, ki navpično reže brazde	coulter	Pflugmesser, Sech	coutre	coltro	coltri	чересло, нож	crtalo, nož	csoroszlya
držalo (ročice) pri plugu	3/012	V289A.01	podolgovati del, nastavek pluga za držanje, prijemanje	(plow) handle	Pflugsterz, Sterz, mn. Sterzen	age	stegola	mantie (de vuarzine)	ручка плуга	gredelj, plaz	ekeszarv
mlačev	3/013	V294.01	delo, dejavnost, povezana s spravljanjem zrnja iz klasja, latja s cepcem, mlatilnico oz. čas takega spravljanja	threshing	Dreschen (das Dreschen)	battage (du blé)	trebbiatura	batidure (dal forment)	молотьба	vršidba	cséplés
mlatiti	3/014	V293.01	(s cepcem, mlatilnico) spravljati zrnje iz klasja, latja	to thresh	dreschen	battre en grange	trebbiare	bati (il forment)	молотить	vršiti, mlatiti	csépel
mlatič	3/015	V292.01	kdor mlati žito	thresher	Drescher	batteur en grange	trebbiatore	trebiadôr	молотильщик	mlatac	cséplő
cepec	3/016	V290.01	preprosto orodje za ročno mlačev	flail	Dreschflegel	fléau	correggiato	batali	цеп	cijep, mlat	csép, cséphadaró
držalo pri cepcu	3/017	V289B.01	del cepca, namenjen za držanje z rokami	(flail) staff	Stiel	manche	manfanile	mani (dal batali)	ручка	kraći dio cijepa, koji služi kao držalo pri mlaćenju	a cséphadaró nyele
gožva	3/018	V291.01	vez, ki veže oba dela cepca	(flail) thong	Dreschelriemen	courroie	gombina	coree (dal batali)	приуз, гужик	gužva (sredoveža)	telek, közszíj
vejati	3/019	V297.01	odstranjevati pleve in primesi iz žita	to winnow	worfeln	vanner	mondare (il grano)	vandi	веять	vijati, plijeviti	rostál
velnica	3/020	V296.01	1. navadno lesena priprava za zajemanje žita, moke; 2. lesena, lopati podobna priprava za vejanje	(winnowing) scoop	Getreideschaufel	pelle à vanner	pala (del grano)	palote (di forment)	лопата, совок	vijača	szelelőrosta
pleva	3/021	V295.01	trši ovoj semena žit, ki ni tesno zrasel z vsebino in se odstrani z mlatenjem	chaff	Spelze	balle, glume	pula	bule	полова, мякина	pljeva	pelyva
ličkati	3/022	V198.01	odstranjevati krovne liste s koruznega storža	to husk, to shuck	Türkenfiedern	décortiquer le maïs	scartocciare (il granturco)	disfueâ (une panole)	чистить, очищать верхние листя с кукурузного початка, шелушить	komušati	(kukoricát) foszt

Slovensko	Karta in komentar	Številka vprašanja iz SLA	Slovarska razlaga	English	Deutsch	Français	Italiano	Furlan	Русский	Hrvatski	Magyarul
ružiti	3/023	V198a.01	odstranjevati zrna s koruznega storža	to shell	ribbeln	égrener le maïs	sgranare (il granturco)	disgragnelâ (une panole)	лущить	runiti	(kukoricát) morzsol
meti	3/024	V196.01	ločevati zrna prosa od latov s stopanjem po njih	to tread (millet)	Hirsekörner von Spelzen durch Zertreten trennen	piler le millet	sgranare il miglio calpestandolo	folpescjâ e disgragnelâ il mei	рушить	gaziti (mencati, meti)	hántol
mleti	3/025	V188.01	z napravo drobiti žito	to grind	mahlen	moudre	macinare (il grano)	masanâ (il forment)	молоть	mljeti	őröl
mlin	3/026	V187.01	naprava za mletje žita	mill	Mühle	moulin	mulino	mulin	мельница	mlin	malom
moka	3/027	V189.01	izdelek, ki se pridobi z mletjem žita in uporablja za pripravo živil (v prah zmleto žito za pripravo živil)	flour	Mehl	farine	farina	farine	мука	brašno	liszt
otrobi	3/028	V190.01	z mletjem odstranjeni ovojni del semena pšenice, rži	bran	Kleie	son	crusca	semule	отруби	ovojnica (ovojni dio zrna pšenice ili raži odstranjen mljevenjem)	korpa
travnik	3/029	V549.01	s travo poraslo zemljišče, ki se kosi večkrat na leto	meadow	Wiese	pré	prato	prât	луг, покос	livada, sjenokoša	rét, kaszáló
senožet	3/030	V550.01	travnik, zlasti v hribovitem svetu, ki se kosi navadno enkrat na leto	(mountain) hayfield	Wiese, Bergwiese	prairie, terrain fauché une fois par an	prato, in genere in collina, falciato una volta all'anno	prât, pal plui in culine, che si lu see une volte par an	луг, покос, сеножать	sjenokoša	havasi rét
laz	3/031	V551.01	s travo porasel nekdaj izkrčen svet v gozdu ali ob njem, navadno z njivo	clearing	Neuland, Neubruch	novale, terrain défriché	novale	novâl	росчисть	proplanak, lazina	irtás
klepati	3/032	V311.01	z udarci kladiva tanjšati, ostriti rezilo kose	to peen	dengeln	chapler	martellare (la falce)	bati (il falcet)	клепать	klepati, otkivati	kalapál
kositi	3/033	V312.01	s koso, kosilnico rezati travo	to mow	mähen	faucher, couper l'herbe	falciare	seâ	косить	kositi	kaszál
kosa	3/034	V308.01	orodje z dolgim rezilom in dolgim ročajem za košenje trave	scythe	Sense	faux	falce	falcet	коса	kosa	kasza
osla	3/035	V309.01	podolgovat kos kamna za brušenje kose	whetstone	Wetzstein	pierre à aiguiser, affiloir	cote	côt	брусок, оселок	brus (osla)	kaszakő
oselnik	3/036	V310.01	posoda za shranjevanje osle pri košnji	whetstone holder	Kumpf	coffin	portacote	codâr	чехол для хранения оселков	vodir	tokmány, kaszakőtartó
seno	3/037	V303.01	1. posušena trava; 2. posušena trava prve košnje	first crop hay, first cutting hay	Heu	foin	fieno	fen	сено	sijeno	széna
otava	3/038	V306.01	posušena trava druge košnje	second crop hay, second cutting hay	Grummet	regain, foin de seconde coupe	fieno agostano	altiûl	отава	otava	sarjúszéna
vnuka (druga otava)	3/039	V307.01	(posušena) trava tretje košnje	third crop hay, third cutting hay	dritter Schnitt	foin de troisième coupe	fieno terzuolo	muiart	трава третьего покоса	otavić	fattyú sarjúszéna
mrva	3/040	V305.01	1. posušena trava; 2. delec zdrobljene snovi, zlasti sena	1. dried hay; 2. hay chaff	Heuicht	1. foin; 2. brin (d'herbe)	1. paglia; 2. pagliuzza	paie	труха, сенная пыль	tirje, trine	murugy, szénatöredék
sušiti	3/041	V313.01	delati (pokošeno travo) suho	to dry (hay)	heuen	faner (l'herbe)	seccare	secjâ	сушить	sušiti	szárít
obračati (seno)	3/042	V314.01	delati, da trava ob sušenju leži s spodnjo stranjo navzgor	to turn (hay)	wenden	retourner le foin	rivoltare	voltâ	ворошить	obrtati sijeno	(szénát) forgat
kopica sena – splošno in kopica sena za čez noč	3/043	V304.02	kopica, v obliki polkrogle naloženo seno, slama za čez noč	haycock (of uncured hay)	Heuhöcker, Heuhaufen	meulon, tas de foin pour la nuit	covone	côl	копна	kup	szénaboglya
kopica sena za čez zimo	3/044	V304(b).01	kopica, v obliki polkrogle naloženo seno, slama za čez zimo	haystack (for winter storage)	Heuhöcker, Heuhaufen	meule, grand tas de foin pour l'hiver	pagliaio	mede	стог, скирда (омет)	plast, kup	petrence
kozolec	3/045	V299.01	lesena, od strani odprta stavba za sušenje žita, krme	hayrack	Heuharpfe, Kese	séchoir à céréales ou à foin	essicatoio aperto per fieno	tieze di len pal fen	козолец – деревянное открытое строение для сушки сена, кормов	sjenik (kajk. kozol, kozole)	szénaszárító állvány, szénakunyhó
stebri kozolca	3/046	V300.01	stebri kozolca – pokončen gradbeni element, ki nosi late in streho kozolca	hayrack columns	Steher, Pfosten	poteaux du séchoir à céréales ou à foin	pilastri dell'essicatoio del fieno	pâi che a tegnin sù une tieze pal fen	столбы козольца	stupovi, potpornji kozolca	szénaszárító oszlop
late kozolca	3/047	V301.01	prečni tramič, drog v kozolcu	hayrack rails	Heuharpfe Stangen	traverses du séchoir à céréales ou à foin	pertica della rastrelliera dell'essicatoio del fieno	stangjis pal fen intune tieze	жерди козольца	poprečna greda, kolac, zatezni stup na kozolcu	szénaszárító léc

Slovensko	Karta in komentar	Številka vprašanja iz SLA	Slovarska razlaga	English	Deutsch	Français	Italiano	Furlan	Русский	Hrvatski	Magyarul
stol v kozolcu	3/048	V302.01	stolu podobna priprava v kozolcu	hayrack platform	Harpfstuhl, Kesner, Kesenmandl	dispositif en forme de chaise dans le séchoir	elemento a forma di sedia dell'essicatoio del fieno	toc fat a cjadree intune tieze pal fen	подвесное сиденье в козольце	konstrukcija slična stolici u kozolcu	nyereg
ostrv, ostrnica	3/049	V304a.01	tanjše deblo ali vrh debla s prisekanimi vejami, ki se uporablja za sušenje krme	hay pole	Hiefelstange, Hiefler	tige dénudée servant au séchage du foin	essicatoio di foraggio ricavato da un tronco	taie cuinçade par picjâ a secjâ la mangjadure	шест, жердь	tanje deblo ili vrh debla s prikraćenim granama koji se koristi za sušenje krmiva	széناszáírító állvány, ágaskaró, oszró, öszrő
voz	3/050	V266.01	vozilo z navadno štirimi kolesi za prevoz ljudi in tovora, ki ga vleče vprežna žival	wagon	Waagen	chariot, char agricole	carro	cjar	воз, телега	(zaprežna) kola, voz, kar	szekér
lojtrnik	3/051	V270.01	voz z lestvi podobno pripravo na straneh	rack wagon	Leiterwagen	chariot à ridelles	carro con le sponde che ricordano scale	briscje	мажара (регионал.)	kola sa stranicama koje podsjećaju na ljestve (lojtre, dreki)	szénásszekér
prednji del voza	3/052	V276B(a).01	prednji del voza	forecarriage, front running gear	Vorderwagen	train avant	partita anteriore (del carro)	braçadure di denant	передняя часть телеги, передок	prednji trap	a szekér eleje
zadnji del voza	3/053	V276B(b).01	zadnji del voza	rear running gear	Hinterwagen	train arrière	partita posteriore (del carro)	braçadure di daûr	задняя часть телеги, задок	stražnji trap	a szekér hátulja
oplen	3/054	V276A.01	premično nameščen prečni drog na sprednjem in zadnjem delu voza, v katerega se vtaknejo ročice	bolster	Kipfstock, Drehkranz, Drehschemel	traverse servant de support aux ranchers	scannello (della partita del carro)	cussin adalt	поперечно расположенная подвижная палка в передней и задней части воза, в который втыкаются ручицы	pomično namješten poprečni kolac na prednjem i stražnjem dijelu zaprežnih kola u koji se utaknu ručke	vánkosfa
deska na vozu	3/055	V273.01	deska na vozu	board (on a wagon)	Brett	planche	tavolato del carro	paradane suntun cjar	доска на телеге	daska na zaprežnim kolima	szekérdeszka
spodnja deska na vozu	3/056	V273(a).01	spodnja deska na vozu	floorboard (on a wagon)	Brücke	planche de fond	fondo (del carro)	(plan dal) scjalâr	нижняя доска на телеге	donja daska na zaprežnim kolima	alsó szekérdeszka
stranska deska na vozu	3/057	V273(b).01	stranska deska na vozu	sideboard (on a wagon)	Seitenwände	planche latérale	sponda (del carro)	bree di scjalâr	боковая доска на телеге	postranična daska na zaprežnim kolima	oldalsó szekérdeszka
kolo	3/058	V268.01	ploščata priprava okrogle oblike, ki omogoča premikanje vozila	wheel	Rad	roue	ruota	ruede	колесо	kotač, kolo	kerék
pesto	3/059	V269.01	osrednji del kolesa, skozi katerega gre os	hub	Nabe	moyeu de la roue	mozzo (della ruota)	cjâf (de ruede)	осевое отверстие, ступица	središnji dio kotača kroz koji prolazi osovina	kerékagy
os	3/060	V275.01	kovinski ali lesen drog, na katerem je kolo	axle	Achse	essieu	asse (delle ruote)	cjarpint	ось	osovina	tengely
lesena os	3/061	V275(a).01	lesena os	wooden axle	Holzachse	essieu en bois	asse di legno (delle ruote)	cjarpint di len	деревянная ось	drvena osovina	fatengely
železna os	3/062	V275(b).01	železna os	iron axle	Eisenachse	essieu en fer	asse di ferro (delle ruote)	cjarpint di fier	железная ось	metalna osovina	vastengely
sora	3/063	V277.01	močnejši drog, ki povezuje sprednji in zadnji del voza	reach	Langwiede	flèche	freccia del carro	cjaçuele (dal cjar)	дрог, дрога, дрожина	čvrsti kolac koji povezuje stražnji i prednji dio zaprežnih kola	nyújtó
vaga	3/064	V274.01	kratek drog pri vozu, plugu, na katerega se pripneta vprežni vrvi	doubletree	Ortscheit	palonnier	bilancia senza bilancini (finimento)	belance cence belancins (furniment)	вага	kratak kolac na zaprežnim kolima, plugu, na kojega se zategne zaprežna užad	hámfa
velika vaga na ojesu	3/065	V274(a).01	velika vaga na ojesu	neck yoke	Wagscheit, Klippschwengel, Schwengel	maître-palonnier	bilancia (finimento collegato ai bilancini)	belance (furniment che si picjin i belancins)	оглобля	velika »vaga« na rudu	hámfa
vprežna vaga	3/066	V274(b).01	vprežna vaga	whippletree	Sprengwaage, Spielwaage	petit palonnier	bilancino (finimento)	belancin (furniment)	впряжная вага	zaprežna »vaga«	kisefa, bókony

Slovensko	Karta in komentar	Številka vprašanja iz SLA	Slovarska razlaga	English	Deutsch	Français	Italiano	Furlan	Русский	Hrvatski	Magyarul
oje (štanga)	3/067	V267.01	drog na sprednjem delu voza, pluga, ob katerega se vprega žival oz. vsako od dveh ojes, med katera se vprega žival	shaft	Deichsel	timon	timone	tamon	дышло, оглобля	rudo	rúd
jarem	3/068	V283.01	lesena vprežna priprava, ki se da živali na vrat	yoke	Joch	joug	giogo	jôf	ярмо, хомут	jaram, igo	járom
jarem za enega vola	3/069	V283(a).01	jarem za enega vola	single (ox) yoke	Joch	joug simple	giogo per un bue solo	jovet	ярмо для одного вола	jaram za jednog vola	egyes járom
jarem za dva vola	3/070	V283(b).01	jarem za dva vola	double (ox) yoke	Doppeljoch	joug double	giogo per due buoi	jôf (par une pline)	ярмо для двух волов	jaram za dva vola	páros járom
igo	3/071	V284.01	vprežna priprava, ki se da živali na vrat ali na čelo	neck or head yoke	Joch, Stirnjoch	jouguet, joug frontal	giogo di nuca o frontale	jovet (a cuel o a cuars)	иго	igo	iga
zavora	3/072	V278.01	priprava, mehanizem za zaviranje voza	brake	Bremse	frein	martinicca	sieraie (fren)	тормоз	kočnica	fék
zavreti z verigo	3/073	V279(a).01	z verigo povzročiti, da se voz premika počasneje ali da se ustavi	to use a brake chain	mit der Bremskette bremsen	freiner avec la chaîne	frenare una o più ruote con la catena	frenâ une ruede (ancje plui) cu la cjadene	тормозить цепью	lancem prouzročiti da se zaprežna kola kreću sporije ili zaustave	lánccal fékez
zavreti z zavoro	3/074	V279(b).01	z zavoro povzročiti, da se voz premika počasneje ali da se ustavi	to use a brake block	bremsen	freiner avec le frein	frenare	frenâ	тормозить тормозом	kočnicom prouzročiti da se zaprežna kola kreću sporije ili zaustave	fékkel fékez
cokla (za podkladanje kolesa)	3/075	V280.01	zavora, ki je obešena na verigo in se vtakne pod kolo	skid shoe, clog	Bremsschuh	sabot	scarpa (per le ruote)	scarpe (dal cjar)	тормозной башмак	kočnica obješena na lanac koja se uglavi pod kotač	fékpapucs, talabor, csúsztató
žrd	3/076	V765a(b).02	dolg, debelejši lesen drog, ki se vzdolžno položi na vrh s senom, snopi naloženega voza in na obeh koncih priveže, da je tovor trdneje nameščen	boom-pole, binding pole	Wiesbaum	arbre	perticone posto in cima al fieno caricato sul carro	jubâl (pal fen)	слега	dugačak, deblji kolac koji se uzdužno položi na vrh snopa sijena te priveže na oba kraja kako bi se učvrstio teret	nyomórúd, kötőfa
kljuka pri verigi	3/077	V285(a).01	kljuka pri verigi	grab hook	Kettenhaken	crochet de chaîne	gancio	rimpin	крюк на цепи	kljuka na lancu	lánchorog
ročni voziček	3/078	V271.01	vozu podobna manjša priprava za prevažanje stvari, tovora	handcart	Handwagen	charrette (à bras)	carretto (a mano)	cjaruç	тележка	ručna kolica, tačke	kézikocsi
ročni voziček z dvema kolesoma	3/079	V271(a)a.01	vozu podobna manjša priprava na dve kolesi za prevažanje stvari, tovora	two-wheeled handcart	einachsiger Handwagen/ Handkarren; zweirädriger Handwagen	charrette (à bras) à deux roues	barroccino	cjaruç (cun dôs ruedis)	тачка двухколесная	omanje prijevozno sredstvo slično zaprežnim kolima na dva kotača za prijevoz dobara, stvari, tereta	kordé
ročni voziček s štirimi kolesi	3/080	V271(b).01	vozu podobna manjša priprava na štiri kolesa za prevažanje stvari, tovora	four-wheeled handcart	zweiachsiger Handwagen	charrette (à bras) à quatre roues	carretto (a mano a quattro ruote)	cjaruç (cun cuatri ruedis)	тележка четырехколесная	omanje prijevozno sredstvo slično zaprežnim kolima na četiri kotača za prijevoz tereta	négykerekű kordé
ročica	3/081	V272.01	1. vsak od štirih količev, ki se vtaknejo v oplen, za oporo ob straneh voza; 2. vsak od dveh podolgovatih delov, nastavkov voza za držanje, prijemanje, vleko; 3. oje ročnega vozička	bolster stake	Kipfe	rancher, montant amovible destiné à maintenir le chargement	1. asta da infilare verticalmente nello scannello; 2. stanga del barroccino; 3. timone del carretto a mano	1. stadei; 2. stangje di un cjar; 3. tamon di un cjarut	ручица	1. svaki od četiriju kolaca koji se utaknu u »oplen« kao potpora na stranama zaprežnih kola; 2. svaki od dvaju duguljastih djelova, nastavaka zaprežnih kola za džanje; 3. rudo ručnih kolica	rakonca
sedlo	3/082	V783.01	priprava za sedenje, prenašanje, ki se namesti živali na hrbet	saddle	Sattel	selle	sella	siele	седло	sedlo	nyereg

Slovensko	Karta in komentar	Številka vprašanja iz SLA	Slovarska razlaga	English	Deutsch	Français	Italiano	Furlan	Русский	Hrvatski	Magyarul
sani	3/083	V281.02	vozilo z navadno dvema ozkima drsnima ploskvama za premikanje, prevažanje po snegu	sled	Schlitten	traîneau	slitta	slite	сани	sanjke	szánkó
otroške sani	3/084	V281(b).01	vozilo z navadno dvema ozkima drsnima ploskvama za premikanje, prevažanje otrok po snegu	children's sled	Rodel, Kinderrodel, Schlitten	luge	slittino	slitute	детские санки	dječje sanjke	gyerek szánkó
smuči	3/085	V282.01	priprava iz dveh dolgih, ozkih, tankih, usločenih, spredaj navzgor zakrivljenih in v konico oblikovanih deščic iz lesa ali sintetičnih materialov za drsenje, skakanje, hojo ali tek po snegu, ki se (s smučarskimi vezmi) pritrdi na (smučarske) čevlje	skis	Ski, Schi	skis	sci	schîs	лыжи	skije	síléc
koš	3/086	V319.01	visoka, spodaj zožena pletena posoda za prenašanje	dosser, wicker basket carried on the back	Korb	panier	cesta	zei (a man)	корзина	koš	kosár
jerbas	3/087	V320.01	okrogla košara z ravnim dnom	round wicker basket	Korb	corbeille	paniera	cosse (a man)	круглая корзина с плоским дном	okrugla košara s ravnim dnom	kosár
oprtni koš	3/088	V471.01	koš, ki se nosi na hrbtu	dosser, wicker basket carried on the back	Rückentragkorb, Kraxe	hotte en osier	gerla	cosse (su la schene)	заплечный короб	naprtnjača; leđna, teretna košara	hátikosár
brenta	3/089	V472.02	lesena posoda, ki se nosi na hrbtu	grape hod	Tragbütte, Brente	hotte en bois	brenta	brente	чан, деревянная посуда для переноски на спине	brenta	puttony
breme	3/090	V804(a).01	težak predmet, ki se navadno nosi na ramenih, hrbtu, glavi	(shouldered) burden	Last	fardeau	carico	cjame	ноша, тяжелый предмет, который обычно носят на плечах	breme	teher
palica	3/091	V470.01	dolg, tanjši, v prerezu navadno okrogel lesen predmet	rod, pole	Stock	bâton	bastone	baston	палка	palica	pálca
lesa	3/092	V321B.01	priprava za sušenje sadja	fruit drying rack	Dörrflechte, Dörrhürde	séchoir à fruits	graticcio (per la frutta)	gridiç (di suiâ pomis)	плодосушилка	sušilica voća	gyümölcsaszaló
planina	3/093	V455.01	s travo porasel svet, navadno v gorah, namenjen za pašo, lahko z bivališči za pastirje in stajami za živino	mountain pasture	Alm	alpage, pacage alpestre	malga	mont (malghe)	горное пастбище	pašnjak; zatravljena čistina, uglavnom u brdima, namijenjena ispaši, moguće s prenoćištima za pastire i stajama za blago	hegyi legelő
stan – tamar	3/094	V453.01	1. pastirska koča; 2. ograjen prostor za živino; 3. preprosta stavba za bivanje živali (v planini)	1. Alpine herdsman's cottage; 2. cote	1. Sennhütte; 2. Unterstand	1. bergerie; 2. enclos, parc à moutons	1. baita del malgaro; 2. ricovero, tettoia per il bestiame della malga	1. casere (baite); 2. tamar o loze (di mont)	загон, овчарня	1. pastirska nastamba; 2. ograđen prostor za blago, jednostavna građevina za obitavanje životinja u planini; 3. stan, pojata (katun)	kunyhó
plot	3/095	V160.01	ograja iz kolov, lat	pale fence	Zaun	palissade	palizzata	palade	забор	plot	palánk
ograja	3/096	V460.01	naprava, ki se postavi okrog zemljišča, prostora za preprečevanje prehoda	fence	Zaun, Umzäunung	clôture	recinto	cente	изгородь	ograda	kerítés
pletena ograja	3/097	V462.01	pletena naprava, ki se postavi okrog zemljišča, prostora za preprečevanje prehoda	wattle fence	Flechtzaun	claire-voie, treillis	incannucciata (recinto)	gridiç (cente)	плетень	pletena ograda	fonott kerítés
kol ograje	3/098	V461.01	kol ograje	fence post	Zaunpfosten	pieu, palis	palo del recinto	pâl intune cente	кол забора	kolac ograde	kerítéskaró
deske ograje	3/099	V463.01	deske ograje	fence board	Zaunbretter	planches d'une palissade	assi della staccionata	stangjis intune stangjade	доски изгороди	daska, letva ograde	kerítésdeszka
pastir – splošno	3/100	V454A.01	kdor pase, čuva živino	herdsman (shepherd, cowherd, etc.)	Hirte, Hirt	berger	mandriano	armentâr	пастух	pastir (čoban)	pásztor
pastir, ki pase za celo vas	3/101	V454A(a).01	kdor pase, čuva živino za vso vas oz. več gospodarjev	village herdsman (shepherd, cowherd, etc.)	Viehüter, Hüter, Halter	gardeur de bétail pour tout le village	mandriano comunale	armentâr (di une vile)	пастух, который пасет скотину всей деревни	pastir, koji čiva i vodi stoku na ispašu za sve selo, tj. za više vlasnika	falupásztor

Slovensko	Karta in komentar	Številka vprašanja iz SLA	Slovarska razlaga	English	Deutsch	Français	Italiano	Furlan	Русский	Hrvatski	Magyarul
pastir, ki pase za enega gospodarja	3/102	V454A(b).01	kdor pase, čuva živino za enega gospodarja	private herdsman (shepherd, cowherd, etc.)	Hirte, Hirt	gardeur de bétail pour un seul propriétaire	mandriano (per un solo proprietario)	armentâr (par nome un paron)	пастух, который пасет скотину одного хозяина	pastir, koji čuva i vodi stoku na ispašu za jednog gospodara (vlasnika)	pásztor
planšar	3/103	V454B(a).01	kdor pase, oskrbuje v planinah živino, zlasti govejo, in se ukvarja s predelovanjem mleka	Alpine herdsman (shepherd, cowherd, etc.)	Senn, Senne	berger d'alpage	malgaro	malghês	альпийский пастух	pastir, koji vodi na ispašu i hranom na planinama opskrbljuje stoku, najčešće goveda te se bavi preradom mlijeka	hegyi pásztor
planšarica	3/104	V454B(b).01	ženska, ki pase, oskrbuje v planinah živino, zlasti govejo, in se ukvarja s predelovanjem mleka	Alpine herdswoman (shepherdess, cowherdess, etc.)	Sennerin	bergère d'alpage	malgara	malghese	альпийская пастушка	planinka, stanarica (dij.); žena koja vodi na ispašu i hranom na planinama opskrbljuje stoku, najčešće goveda te se bavi preradom mlijeka	hegyi pásztornő
sir	3/105	V456.01	mlečni izdelek, ki se dobi z odstranitvijo sirotke, navadno z zorenjem	cheese	Käse	fromage	formaggio	formadi	сыр	sir	sajt
sesiriti se	3/106	V459.01	(mleko) zaradi delovanja (mlečnih) bakterij postati kašasto, zdrizasto	to curdle	gerinnen	se cailler, se coaguler	accagliare	caglâ	свернуться, свертываться	zasiriti se	megsavanyodik
sirotka	3/107	V457.01	tekočina, ki kot stranski produkt ostane pri izdelavi sira, skute	whey	Molke	petit-lait	siero (del latte)	sîr	сыворотка	sirutka	savó
skuta	3/108	V458.01	mehek nezorjen mlečni izdelek, narejen iz sirotke ali mleka	1. (whey) ricotta; 2. (whole-milk) ricotta	Topfen	fromage blanc, caillebotte	ricotta	scuete	творог	skuta	túró
pinja	3/109	V465.02	lesena posoda za izdelovanje masla	(butter) churn	Butterfass	baratte	zangola	pigne	маслобойка	stap, (dij. tunjica)	köpülő
igo – pomen	3/110	V284.03		*igo* – meaning	*igo* – Bedeutung	Que signifie *igo*?	Cosa vuol dire *igo*?	Ce vuelial dî *igo*?	*igo* – значение	*igo* – značenje	*igo* – jelentése
dera – pomen	3/111	V321A.02		*dera* – meaning	*dera* – Bedeutung	Que signifie *dera*?	Cosa vuol dire *dera*?	Ce vuelial dî *dera*?	*dera* – значение	*dera* – značenje	*dera* – jelentése
mrva – pomen	3/112	V305.02		*mrva* – meaning	*mrva* – Bedeutung	Que signifie *mrva*?	Cosa vuol dire *mrva*?	Ce vuelial dî *mrva*?	*mrva* – значение	*mrva* – značenje	*mrva* – jelentése
meti – pomen	3/113	V196.07		*meti* – meaning	*meti* – Bedeutung	Que signifie *meti*?	Cosa vuol dire *meti*?	Ce vuelial dî *meti*?	*meti* – значение	*meti* – značenje	*meti* – jelentése
laz – pomen	3/114	V551.02		*laz* – meaning	*laz* – Bedeutung	Que signifie *laz*?	Cosa vuol dire *laz*?	Ce vuelial dî *laz*?	*laz* – значение	*laz* – značenje	*laz* – jelentése
senožet – pomen	3/115	V550.02		*senožet* – meaning	*senožet* – Bedeutung	Que signifie *senožet*?	Cosa vuol dire *senožet*?	Ce vuelial dî *senožet*?	*senožet* – значение	*senožet* – značenje	*senožet* – jelentése
Prevod:				Donald Reindl	Martina Piko-Rustia, Uši Sereinig	Agata Šega	Giorgio Cadorini	Giorgio Cadorini	Marija V. Jasinska	Dunja Brozović Rončević	Marija Bajzek Lukač

Fonetična transkripcija

Karmen Kenda-Jež

Gradivska zbirka za *Slovenski lingvistični atlas* dokumentira razvoj raziskav glasoslovja slovenskih narečij od začetkov slovenske jezikovne geografije sredi prejšnjega stoletja do danes. Ker kljub posameznim poskusom nikoli ni prišlo do temeljitega pregleda, poenotenja oz. posodobljenja različnih načinov zapisovanja, vsak zapis odraža vsakokratna veljavna zapisovalska načela in raven poznavanja (sistemskih) lastnosti raziskovanega govora. Glavno smer razvoja iz impresionistične v bolj ali manj fonologizirano transkripcijo tako lahko spremljamo bodisi kot splošno težnjo – kot posledico jezikoslovnoteoretičnih sprememb, zlasti uvedbe strukturalnega narečnega opisa glasovja od 60. let 20. stoletja naprej – bodisi kot prizadevanje za ustreznejši zapis kakega delnega sestava – kot posledico novih strokovnih dognanj (npr. odkritja tonemskih nasprotij v govorih poljanskega narečja, ugotovitve o nefonološkosti tonskih potekov v haloškem narečju, odpravi kolikostnih nasprotij v nekaterih zahodnih slovenskih narečjih). Končna podoba je torej mozaik, v katerem se drug ob drugem ali drug za drugim vrstijo zapisi glasov, ki jih zaradi časovnih in metodoloških razlik ter redkih opisov slušnega vtisa ali načina artikulacije ne moremo povsem zanesljivo opredeliti.[1] Razmere so še bolj zapletene zaradi uvedbe nove narečne transkripcije, do katere je prišlo v 70. letih 20. stoletja, in zaradi daljšega obdobja soobstoja obeh transkripcijskih modelov.[2] Ker brez dodatnih (tudi eksperimentalnofonetičnih) raziskav transkripcije ni bilo mogoče poenotiti, so se v 90. letih 20. stoletja obravnave gradiva za SLA vedno bolj osredotočale na jezikovnogeografski prikaz leksike, pri čemer je ostalo nerazrešeno vprašanje, v kakšni obliki naj bi, če sploh, objavljali kartirano gradivo.

Slovenska narečna transkripcija izhaja iz slavističnega fonetičnega izročila. Načrt za prvo enotno narečno transkripcijo, ki naj bi veljala za zapisovanje narečnega gradiva iz celotnega slovenskega jezikovnega prostora, je Fran Ramovš zasnoval v svojih Slovenskih študijah (Ramovš 1918), pri čemer se je za podrobnosti skliceval na dela Brugmanna, Brocha in Bernekerja, celoten seznam znakov pa je bil objavljen na uvodnih straneh Dialektov (Ramovš 1935: VIII–IX). Ramovševa transkripcija je bila v uporabi v prvem obdobju zbiranja gradiva, zlasti v letih 1946–1958 jo je kot glavni raziskovalec SLA izpopolnil Tine Logar. Spremembo načina zapisovanja je pobudilo prizadevanje delovne skupine OLA za sestavo enotne transkripcije za vse slovanske jezike (OLA 1964), pri kateri so bila upoštevana sodobna načela fonologizacije, zmanjševanja dvopomenskosti posameznih diakritičnih znamenj in razvidne zgradbe sestavljenih znakov. Tine Logar je temeljnim načelom transkripcije OLA sledil le z uvedbo posebnih diakritičnih znamenj za označevanje naglašenosti (ˈ), kolikosti (ː) in tona (ˋ, ˊ) samoglasnika, kar je omogočilo za razčlembo slovenskega narečnega gradiva nujno grafično ločevanje med zapisom govorov, ki ohranjajo tonemska in kolikostna nasprotja, in tistimi, ki so ta nasprotja izgubili. Označevanje kakovosti glasov je ostalo nespremenjeno, v nasprotju z dotedanjim izročilom je le zapisovanje sredinskih samoglasnikov, ki se je fonologiziralo glede na število posameznih stopenj v obravnavanem samoglasniškem sestavu in se obenem prilagodilo zahtevam tiska z zmanjšanjem števila posebnih znakov (Logar 1975: 86). V poznejših zapisih se v Logarjevi transkripciji pojavljajo še nekateri nesestavljeni znaki te transkripcije, najpogosteje ⟨ʔ⟩ in ⟨ʀ⟩. Poskusi posodobitve in poenotenja transkripcije ob računalniški obdelavi podatkov za prvi leksični zvezek so potrdili, da vsakršno mehanično prepisovanje zgolj na podlagi znanih zapisovalskih izhodišč obeh transkripcij lahko hitro privede do zmanjševanja verodostojnosti podatkov. Od tod odločitev za objavo gradiva v izvirni obliki s čim manjšimi redaktorskimi posegi. Ti so omejeni na odpravo znakov, ki so nastali zaradi posebnosti rokopisov posameznikov (npr. okrasnega *ř̊* namesto *ṙ* za jezičkov *r*) in na uvedbo enotnega načina zapisovanja fonema /x/ kot ⟨x⟩, ker bi ohranitev ⟨χ⟩ in ⟨x⟩, ki se pojavljata v obeh transkripcijah, v mednarodni fonetični transkripciji pa zastopata dva različna glasova, po nepotrebnem otežila razumevanje njegove fonetične vrednosti. Pri vnosu podatkov je bil upoštevan izvirni zapis zapisovalca, čeprav listkovna kartoteka vsebuje tudi prepise iz nove transkripcije v staro.[3] Ker so tako zapisi v Ramovševi in Logarjevi transkripciji jasno ločeni med seboj, lahko bralec že iz oblike zapisa sklepa tudi o času njegovega nastanka. Globlji posegi v način zapisa so bili opravljeni pri tistih zapisovalcih, ki so v obeh obdobjih bistveno odstopali od veljavnih načel. V Ramovševo transkripcijo so bili v skladu z izročilom dotedanjega prepisovanja na listke pretranskribirani zapisi Ivana Grafenauerja iz zvezkov za T002, T012 in T027. Ta je namreč pri vseh popisih ziljskih in rožanskih govorov uporabljal transkripcijo iz svoje razprave o ziljskem naglasu (Grafenauer 1905: 197).[4] Pri gradivu, ki je bilo načeloma zapisano v Logarjevi transkripciji, se popravki nanašajo samo na označevanje prozodičnih lastnosti, kadar je to v nasprotju z osnovnimi načeli transkripcije.[5]

Seznam znakov iz podatkovne zbirke za prve tri leksične zvezke SLA je namenjen lažjemu branju in razumevanju gradivskih seznamov v atlasu. Izhodiščni glasovi so načeloma zapisani v Ramovševi transkripciji, ki v gradivu prevladuje. Vse druge različice so nanizane v razlagah posameznih znakov. Ker je za določitev dejanske fonetične vrednosti glasov ter opredelitev medsebojnih razmerij med znaki potreben poglobljen študij celotnega gradiva,[6] so razlage zasnovane kot povzetki dosedanjih ugotovitev z navedki iz literature in posameznih vprašalničnih zapisov. Ponazarjalni zgledi, zajeti iz gradiva za vsakokratni zvezek,[7] naj bi v grobem orisali zemljepisno razširjenost posameznega glasu (oz. načina njegovega zapisa), kadar ta ni splošnoslovenski. Označeni so s podatkom o narečni pripadnosti govora, v katerem je bil zgled zapisan.[8] Podatek o raziskovalni točki je dodan, kadar je raba znaka omejena na enega zapisovalca oz. en krajevni govor. Vsaka razlaga je opremljena z ustrezniki znakov iz transkripcij OLA in IPA. Do natančne določitve fonetične vrednosti popisanega glasovja bodo v preglednici z redkimi izjemami uporabljeni samo osnovni znaki nabora IPA. Sistemske razlike med Ramovševo in Logarjevo transkripcijo so predstavljene v razlikovalnih preglednicah.

Samoglasniki

Pregled[9]

i/ü y i̤/ṳ u
ị i̥ ɨ[10] u̥ ụ
ė ȯ
ẹ ọ
ḙ e̥ e̤/o̤ o̥ o̭
ę/ö ə ǫ
ä ạ å
ȧ
a

i visoki sprednji samoglasnik | **RT** ziljsko *pəstír*, *pìnčəcȁ* ‘pinja’, rožansko *u̯îu̯ənca* = velnica, rezijansko *lîxa* = leha, nadiško *sírota* ‘sirotka’, notranjsko *škî* ‘smuči’, baško *mlatȉç*, cerkljansko *cîp* = cep, *nȉwa*, gorenjsko, dolenjsko *sanî*, *kupíca*, južnobelokranjsko *brîs* = brus, čebranško *jarmȉčok* ‘jarem’, *mît* = meti (T281), zgornjesavinjsko *mlȉn*, južnopohorsko *plîve* (Imn) = pleve, prleško *kosȉtį* | **LT** obirsko *palìːca*, *rɔčníːą* (T029), nadiško *píːńa*, rižansko *usˈliːca* ‘osla’, kraško *pəsˈtiːr*, horjulsko *kríːpca* = kripica ‘ročni voziček’, baško *ṣuˈṣit*, cerkljansko *mlaˈtit*, gorenjsko *ručíːce*, dolenjsko *sušìːt*, vzhodnodolenjsko *díːra* = dera, haloško *kọˈpiːca*, zgornjesavinjsko *mˈlin* | OLA i | IPA i

ị **RT** (Ramovš 1935: VIII): »visoki, napeti, sprednji [...] jas[ni *i*]« – slovenskogoriško *trâvnịk*, *sịšîtị* (T368), prleško *mlîn*, *jȉva* = njiva, *rọčȉca* (T370), *vệi̯atị*, *vịjȁča* = vejača ‘velnica’, prekmursko *sịšȉtị* = sušiti, *ȍplịn* = oplen | **LT** (Logar 1975: 115, 116) → i̥ | OLA – | IPA –

ü [1] labializirani visoki sprednji samoglasnik | **RT** (Ramovš 1935: 162): »ustnično zaokroženi sprednji *i*«; (Ramovš 1935: 162): »zunanja lega sprednjega reda, visoka lega jezika« – rožansko *u̯ű́lcè* ‘vilice’ (T018, SLA 2), kraško *kȕxn'ä* (T112, SLA 2), dolenjsko *grûntar*, *klű́ka*, kostelsko *skûta*, južnobelokranjsko *šȕšit* ‘sušiti’ (T284), sevniško-krško *klûka*, srednještajersko *kòžûxåtį* ‘ličkati’, kozjansko-bizeljsko *smûčę*, slovenskogoriško *brûs*, prleško *pȕta* ‘brenta’, *kȕp* ‘kopica’, prekmursko *plûk* = plug, *plȕg*, *süšen'ę̂* | **LT** dolenjsko *rű́ːžęt* ‘ružiti’, *grȕːntar* (T236), kostelsko *bˈrüːs*, slovenskogoriško *ˈsüːrotka* = sirotka, prleško *pˈlük* = plug, prekmursko *ˈlüːpatę* = lupati ‘ličkati’, *kˈlüka* | OLA ʉ | IPA y ‖ → y

[2] **RT** (Logar 1952, Arhiv 22-285/52, T202 Kropa): »glas, ki zastopa prasl. *ī*, je zamolkel, velaren, labializiran in nenapet vokal, ki ni po akustični in artikulacijski strani identičen niti z dolenjskim *ü* < *ū* niti z notranjskokraškim *ȳ* iz *ū*, temveč jima je samo sličen« | (Resman, T202 Kropa): *u̯otřobȗ* = otrobi, *planű́na* = planina | OLA – | IPA ɪ ‖ → ɨ

y visoki sprednje-srednji samoglasnik[11] | **RT** (Ramovš 1935: VIII, 61): »sprednje-srednji visoki vokal z nenapeto jezično obliko in rahlo obrobno ustnično zaokroženostjo« – kraško *klŷka* = kljuka, istrsko *lŷpęt* = lupit ‘ličkati’, notranjsko *plŷx* ‘plug’, *šćŷta* = skuta, *dərwŷ* = drevo ‘plug’, *γrȳ̏ntar* = gruntar | **LT** (Logar 1975: 86): »notranjski in istrski [...] glas, [...] manj zaokrožen in verjetno bolj srednji od dolenjsko-štajerskega *ü*« – rižansko *ˈžyːr* = žur ‘skuta’, notranjsko *sˈkyːta* = skuta, kraško *ˈlypt* ‘ličkati’ (T112), čebranško *ˈsyːšit* ‘sušiti’ | OLA ʉ | IPA – | → ü

y̥ oslabljeni samoglasnik *y*-jevske barve | **RT** kraško *skŷ̥ta*, notranjsko *u̯ny̥̏ka* = vnuka | **LT** – | OLA – | IPA –

u visoki zadnji samoglasnik | **RT** ziljsko *škútȁ* = skuta, rožansko *pûle* = polje, severnopohorsko-remšniško *sȕšit*, rezijansko *mûką* = moka, nadiško *kozȕ* ‘kozolec’, briško *tûčt* ‘tolči’, kraško *dərvû* = drevo ‘plug’, istrsko *γûra* = gora, notranjsko *snû* = seno, cerkljansko *drû* = drevo, *skȕta*, škofjeloško *γrȕntar*, gorenjsko *prúkica*, dolenjsko *kọłû* = kolo, čebranško *stȕk* ‘stog’, južnobelokranjsko *kûl̥ca* = kolca, kozjansko-bizeljsko *płût* = plot, zgornjesavinjsko *klȕka*, prleško *pȕra* ‘kmet’, prekmursko *dûge kȍu̯la* ‘lojtrnik’ | **LT** rožansko *púːʔša* ‘pesto’, obirsko *núːą* = vnuka, podjunsko *súːšt*, gorenjsko *skúːta*, dolenjsko *plùːt*, nadiško *kaˈzuc* = kozolec, cerkljansko *jeˈγuː* = igo, *ˈmužγat* ‘ružiti’ | OLA u | IPA u

u̇ **RT** (Ramovš 1935: VIII): »visoki, napeti, zaokroženi *i* v znotranji legi vokalov sprednjega reda«; (Ramovš 1935: 162): »visoka lega jezika« – dolenjsko, kozjansko-bizeljsko *grûntar*, kozjansko-bizeljsko *bȕ̇ča* ‘pesto’ | **LT** – | OLA – | IPA –

i̥ široki, nenapeti *i* | **RT** notranjsko *koȓi̥ta* ‘korito’, *u̯ə̏sọu̯ni̥k* = oselnik (T143), škofjeloško *mlatȉ̥č* (T186), vzhodnodolenjsko *lȋ̥čką t*, *račnȋ̥k* = ročnik, *svijâk* ‘svinjak’ (SLA 2), srednjesavinjsko *mlȉ̥n*, sevniško-krško *jȋ̥wa* = njiva, srednještajersko *kmȋ̥t* = kmet, kozjansko-bizeljsko *kusȋ̥t*, kozjaško *koȓi̥ta* (SLA 2), prleško *prȉ̥rọči* ‘držala pri plugu’, *gộžvi̥ca* | **LT** (Smole 1994: 24): vzhodnodolenjsko *li̥ːčkat*, *kušẹni̥ːca* ‘senožet’, sevniško-krško *vuˈzi̥ːčək* (T278) | OLA – | IPA –

ɨ **LT** (Škofic 1996: 34, T202 Kropa): »temnejši in nekoliko nižji [glas] kot knjižni /*iː*/; formant F1 imata oba glasova nizko, formanti F2, F3 in F4 pa so pri kroparskem glasu nakopičeni nekoliko nižje (pribl. 1500–3000 Hz) kot pri knjižnem (pribl. 2000–3800 Hz); pri kroparskem glasu je srednja jezična ploskev pomaknjena proti zadnjemu delu trdega neba, mišice zadnjega dela spodnje izgovorne ploskve pa so izrazito napete«, prim. Škofic 2019: 31–33 – *lɨ̀ːčkat*, *planɨ́ːna*, *nɨ́ːu̯a* | OLA – | IPA ɪ ‖ → ü

i̥ oslabljeni samoglasnik *i*-jevske barve | **RT** podjunsko *utrọ̑̃bi̥*, severnopohorsko-remšniško *tȓȁu̯ni̥k*, rezijansko *zȁvṙati̥* = zavreti, obsoško *séi̯ći̥* ‘kositi’, rižansko *ku̯âsi̥t*, notranjsko *šȋ̥ši̥t* ‘sušiti’, dolenjsko *jermȉ̥č* ‘jarem’, *si̥nî* = sani, severnobelokranjsko *pȁsti̥r*, zgornjesavinjsko *pọ̑l'i̥* = polje, srednjesavinjsko *kȓi̥pa* ‘oprtni koš’, *mlå̂ti̥t*, prleško *kosȉti̥*, prekmursko *sẹ̏kati̥* | **LT** podjunsko *šˈti̥l* ‘toporišče’ (T034), [T417][12] *ˈu̯oːpli̥n*, čebranško *ˈosəlni̥k*, solčavsko *ˈzi̥t* (SLA 2), kozjansko-bizeljsko *kleˈpåːti̥*, slovenskogoriško *ˈlüːšiti̥* = luščiti ‘ličkati’, haloško *zavˈräːti̥* = zavreti, prekmursko *pasˈti̥ːr* (T414), *mäˈnòti̥* = menoti ‘meti’ | [ị (Logar 1975: 86): »[glas] med *i* in ozkim *ẹ*«] | ɪ̥ (Kovačič, T231 Rakitna): *u̯atrȗ̯ọbɪ̥* = otrobi | OLA – | IPA ɨ

---

[1] Prim. npr. zaporedne zapise sredinskih samoglasnikov v T316 – *nộs*; *nọ̑s*; *nọ̏s* (zgornjesavinjsko narečje) – in T317 – *nẹbộ*; *nẹbọ̑*; *niˈbọː* (srednjesavinjsko narečje).

[2] Prvi zapis v novi, Logarjevi transkripciji je iz leta 1975 (T369), zadnji zapis v stari Ramovševi transkripciji (T261) pa iz leta 1986.

[3] Gre za novejše zapise iz točk T113, T115, T158, T182, T269, T277, T308, T313, T317, T348, T371, T380, T395 in T404.

[4] Po načelih prepisa Grafenauerjevega gradiva na listke so bili opravljeni tile posegi: ł, wC/-w, (V)wV → u̯; v T002 in T012 še V́CV → V́CV̏, v T002 v → ƀ, b → ƀ, d → đ, g → g, v T012 r → ṙ .

[5] V zapisih Janeza Dularja je npr. spremenjen način označevanja cirkumflektirane dolžine z znakom iz Ramovševe transkripcije (V̂ː → V̀ – *drevûː* → *drevùː* (T270)) in fonološko nerelevantnega tona na kračini (V̏ → ˈV / V̀ → ˈV *kmȅt* (T270) / *kmèt* (T269) → *kˈmet*). Podobno je bilo odpravljeno dvojno označevanje mesta naglasa in tona v zapisu Sonje Horvat za T385 (odprava ˈ in izpust prekozložnih oznak tonskega poteka), tako da zapis zdaj ustreza zapisu v Ramovševi transkripciji. Nespremenjeni pa ostajajo zapisi Ludwiga Karničarja in Herte Maurer-Lausegger, ki uporabljata transkripcijo, kakršna se je oblikovala pri delu za Tezaver slovenskih ljudskih govorov na Koroškem in bila predstavljena v poskusnem zvezku tezavra (Prunč 1980).

[6] Skupaj z gradivom za prva dva zvezka podatkovna zbirka (odgovori na 346 vprašanj) še vedno ne prinaša dovolj gradiva za popis glasovja v vseh relevantnih položajih, se pa po dodanem gradivu iz tretjega zvezka jasneje izrisujejo tako območja rabe posameznih znakov kot omahovanja pri zapisu posameznih glasov.

[7] Če v tem zvezku ni ponazarjalnega gradiva za že popisane znake, je to navedeno iz starejših zvezkov.

[8] Ne gre torej za podatek o splošni razširjenosti določenega glasu na celotnem območju posameznega narečja.

[9] V pregledu nastopajo samo pogostejši znaki oz. tisti, ki jih je na podlagi opisov sploh mogoče umestiti v trikotnik. Gre zgolj za shematično, približno razvrstitev samoglasnikov.

[10] Premik po Škofic 2019: 59.

[11] V zapisu Alenke Vilfan (ok. 1955) za T317 Motnik je *i*-jevski glas prav tako zapisan z *y* – *planŷna*, *nȳ̏va*, vendar brez pojasnil o fonetični vrednosti znaka.

[12] T417 Ravna Gora, priseljenski rovtarski govor v Gorskem Kotarju.

u̥ oslabljeni samoglasnik *u*-jevske barve | **RT** podjunsko *sə̀nu̥*, mežiško *plȕ̥k*, *čərtâlu̥*, severnopohorsko-remšniško *sȕ̥ši̯ti̯*, notranjsko *cȕ̥ńe* (SLA 2), vzhodnogorenjsko *čə̏rtu̥* = črtalo, dolenjsko *čə́rtału̥*, zgornjesavinjsko *u̯ôsu̥* = osel 'osla' (T310), srednjesavinjsko *kȕ̥p* = kup | **LT** južnopohorsko *u̥ˈsiːrit* 'sesiriti se', *ˈsi̯edlu̥* | OLA – | IPA ʉ

ų široki, nenapeti *u* | **RT** notranjsko *sų̂ra* = sora (T143), dolenjsko *płų̂t*, vzhodnodolenjsko *kųlų̂* = kolo, sevniško-krško *kužų̂xat* 'kožuhati, ličkati', srednještajersko *strų̂p* = strop (T333, SLA 2), kozjansko-bizeljsko *mų̂ka* = moka, prleško *vųljå̂k* = ulnjak 'čebelnjak' (SLA 2) | **LT** (Smole 1994: 25): vzhodnodolenjsko *dərvų̀ː* = drevo 'plug', *smų̀ːčke*, *skų́ːta*, sevniško-krško *pˈlųːk* = plug (T278) | OLA – | IPA –

ů **RT** (Ramovš 1935: VIII): »izredno ozki napeti o, skoraj že u« – srednjesavinjsko *ůgnîjše* (T317, SLA 2), prekmursko *půtâč* = potač 'kolo', *sẹ̏dlů* | **LT** – | OLA – | IPA –

ė zelo ozek in napet sredinski sprednji samoglasnik med *i* in *ẹ* | **RT** ziljsko *lêmeš* 'lemež', *šəšîtė* = sušiti, mežiško *lêxa*, *čėpȕn* 'oselnik', tersko *puói̯ė* = polje, notranjsko *snėži̯ẹ̄ti* (Imn), cerkljansko *cêpc*, *pastêr* = pastir (T169), črnovrško *sêratka*, horjulsko *pastér*, poljansko *lêsa*, škofjeloško *mlêt* 'mleti', gorenjsko *vêvənca* = velnica (T196), *zasért sẹ* 'sesiriti se', *métė* = meti, zgornjesavinjsko *mênəm* (1ed) = manem, srednjesavinjsko *mlêt*, *tėlȉge*, južnopohorsko *mêla* = melja 'moka', prleško *vėjȁča* 'vejalnica', prekmursko *dvå̂rė* (SLA 2) | **LT** poljansko *lè̇ːxa*, vzhodnodolenjsko *zè̇ːt* = zid (SLA 2), *kupéːca* = kopica (oboje T277), kostelsko *bˈrėːme*, *mˈľėt* 'mleti', *čˈrėːdnėk*, sevniško-krško *sˈmuːčė*, prleško *ˈmėːnen* = manem, zgornjesavinjsko *ˈlėːxa*, *pasˈtėːr* = pastir, *ˈzėt* = zid (SLA 2), *sėˈroːtka* = sirotka | OLA – | IPA –

ȯ zelo ozek in napet sredinski zadnji samoglasnik med *u* in *ọ* | **RT** ziljsko *ọ́sȯu̯nə̏k* = oselnik, mežiško *plȏt*, *rȯ́čȉca*, severnopohorsko-remšniško *sẹ̀nȯ*, šavrinsko *mȏka* (T121), *pệstȯ*, notranjsko *palệnȯ* (SLA 2), cerkljansko *pȏlę* = polje (T169), črnovrško *płȏt*, poljansko *ȏs* = voz, *pȯ́le*, škofjeloško *rȏpkat* 'robkati, ružiti', selško *snȏ* = seno, gorenjsko *sȏra* (T196), *pȯ̀lệ*, južnobelokranjsko *kȍłȯ*, zgornjesavinjsko *cȏkla*, srednjesavinjsko *kȏmat*, *kȯsît*, srednještajersko *čȁrtalȯ*, kozjansko-bizeljsko *ȯtå̂wå*, južnopohorsko *kȏsa*, slovenskogoriško *vȯdệr* (T363), prekmursko *gnȏi̯* (SLA 2) | **LT** poljansko *fȯ̀ːtar* 'seno', *ˈsamȯːtežŋk* 'ročni voziček', vzhodnodolenjsko *rȯ́ːšt* = rušt 'ogrodje, ostrešje', kostelsko *ˈkȯsiːt*, *ˈjaːrȯm* = jarem, čebranško *ˈnȯːži̯č*, sevniško-krško *pˈlȯːt*, *kȯˈzọːu̯c*, solčavsko *ˈȯːtava*, zgornjesavinjsko *ˈpȯːdən*, kozjansko-bizeljsko *pˈłȯːt*, prleško *ˈgȯːš*, *kȯˈpica*, prekmursko *kȯšeˈlinå* = košenina 'travnik', [T417] *ˈmȯːka* | OLA – | IPA –

ẹ ozki sredinski sprednji samoglasnik | **RT** ziljsko *mlẹ́tə̏*, *abrwâčatẹ* = obračati, rožansko *zau̯ṙệt* = zavreti, *qulẹ̏sə* = koleso, *šẹpûn* 'oselnik', podjunsko *plệu̯a*, *sẹ̀nə*, *pûlẹ*, mežiško *lệxa*, *wẹ̏jat*, *lệmẹš*, tersko *sệmula* = semola 'otrobi', *usírẹtẹ se* 'sesiriti se', obsoško *sẹ́r*, *plẹnína*, briško *brệnta*, banjško *lẹ̏meš*, *mâlẹn* = malin 'mlin', *mẹncátẹ*, rižansko *smệči* = smuči, *łŷpẹt* 'lupiti, ličkati', notranjsko *pệsto*, *ọplẹ̏n*, *trâu̯nẹk*, *smẹčî* = smuči, baško *bệu̯n̥ca* = velnica, *cẹ̏pc*, horjulsko *cệp*, *i̯ẹ́rbas*, *mlẹ̏t*, *snu̯ȯ̀žẹt*, poljansko *pastệr* = pastir, selško *mệt* 'meti', *lẹ́xa*, gorenjsko *snožệt*, *vẹ́tẹ* 'vejati', *otrộbẹ*, dolenjsko *səšẹ̏t*, *lⁱẹ́mẹš*, čebranško *šẹ̏šit*, *stọ̏brẹ* (Imn), severnobelokranjsko *sệno*, *nẹ̏va* (T295), zgornjesavinjsko *lệmeš*, *tẹlîẹge*, srednjesavinjsko *plệve* (Imn), *mẹ̏ncat*, *vẹtrât* 'vejati', srednještajersko *stệbri* (Imn), kozjansko-bizeljsko *telệge*, *lẹ̏mẹš*, *zavrệtẹ*, prleško *cịpệ* (Imn) 'cep', *mlẹ̏tị*, *pẹstộ*, haloško *cệp*, prekmursko *brệmen* 'breme', *sẹ̏nžat* = senožet, *trânẹk* = travnik | **LT** ziljsko *sẹ́ːčə* = seči 'kositi', rožansko *lẹ̀ːtra*, *ʀẹ́ːža* 'leha', *zˈwẹt* 'zvejati', obirsko *cẹ́ːpc*, tersko *čẹ̀ːra* = čera 'vosek' (SLA 2), briško *opˈlẹːn*, notranjsko *ˈšẹːšət*, *mˈlaːtcẹ* (Imn) 'mlatič', baško *mˈlẹːt*, *ˈdẹske*, horjulsko *brẹ̀ːnta*, *vẹ́ːrbas* = jerbas, *mlẹ̀t*, selško *cẹ̀ːpc*, *lẹ́ːsa*, gorenjsko *pọ̀ːle* = polje, *cẹ́ːpəc*, vzhodnogorenjsko *ˈlẹːsa*, dolenjsko *čáːi̯dnẹk* = črednik, vzhodnodolenjsko *kupẹ́ːca* 'kopica', čebranško *mˈlẹːt*, kostelsko *osiˈbẹːnėk* = osebenjek, *jarˈmiːčẹk*, sevniško-krško *ˈsẹːno*, srednjesavinjsko *ˈlẹːsa*, kozjansko-bizeljsko *kˈmẹːt*, *ˈkọːpẹč* 'senena kopa', kozjaško *ˈsẹːno*, slovenskogoriško *ˈcẹːjna* 'jerbas', *mˈlẹtị*, prleško *oˈjẹː*, *bˈrẹmen*, *ˈlüːštẹ* = luščiti 'ružiti', prekmursko *cėˈpẹː* (Imn) 'cep', *mˈlẹti*, *sẹˈnoːu̯* | OLA ẹ/e | IPA e

ọ ozki sredinski zadnji samoglasnik | **RT** ziljsko *sərộtka*, *ọ́taȁ* = otava, *kọ̏u̯*, *ọ̀trađə̏* = otrobi, rožansko *qộṙp* 'jerbas', *mọ́qà*, *qọ̏u̯*, *kọsà*, podjunsko *kộmat*, *kọ́mən* = kamen, *qọ̏u̯ə* = kolo, mežiško *plột*, *kọ̏sit*, *ọgrâi̯a*, severnopohorsko-remšniško *mộka*, *ọtâwa*, tersko *kộs* 'leha', *kọ́pa*, *kọmẹ̏t* = kmet, briško *otrộbe* = otrobi, banjško *kọ́sa*, *kọ̏zu* = kozel 'kozolec', *ọtrọ́bọ* 'otrobi', kraško *sộra*, *si̯ệdlọ*, šavrinsko *lộnca*, *rọčîca*, notranjsko *kộu̯c*, *kọ̏u̯c* = kolec, *kọłû*, *wäsọu̯nik* = oselnik, baško *igộ*, črnovrško *płột*, *ọtrộbi*, horjulsko *pộlẹ*, *mọ́ka*, poljansko *vộz*, *sọ́u̯ra* 'sora', *vọ̏zīčk*, škofjeloško *kộča*, selško *snộ* = seno, *sọ́ra*, *ọbrâčat*, gorenjsko *stộx* = stog, *wọ́jəncẹ*, *kọ̏u̯*, *ọtrộp*, vzhodnogorenjsko *γộš*, *kọlộ*, dolenjsko *ọ́sła*, *kọłû*, čebranško *stọ̏bri* (Imn), *astọrnȉca* = ostrnica, južnobelokranjsko *tobộl̥ac* 'oselnik', *kọ́sa*, *kọ̏l̥o*, *kọšenȉca*, *sẹ̏nọ*, severnobelokranjsko *gộška* 'gožva', *sọ̏šit* 'sušiti', *ọtâva*, *kộłọ*, laško *sộra*, zgornjesavinjsko *kộčar*, *čȁrtọ* 'črtalo', srednjesavinjsko *pộle*, *kọsît*, srednještajersko *ộtavič* 'vnuka', *kọłộu̯*, kozjansko-bizeljsko *wộzẹk*, *kọ̏rba* (T351), *rọčnîk*, *sệdlọ*, južnopohorsko *cộkla*, *kọ̏sit*, *kulệi̯sọ*, kozjaško *otṙộbi*, *sệnọ*, slovenskogoriško *kộsa*, *wọ̏zẹk*, prleško *gộž*, *sọ̏ha*, *ọtrộbị*, *sȁnọfka* = sanovka 'sani', prekmursko *ộplịn* = oplen, *kọ̏š* | **LT** ziljsko *cọ́ːkla*, rožansko *ọ̀ːli* = kolej 'kol', *wọ́ːjəncė*, obirsko *pọ̀ːle*, podjunsko *ọ̀ːs* = voz, *pọˈsẹč* 'poseči, pokositi', severnopohorsko-remšniško *ˈcọːkla*, *ˈkọsit*, tersko *pirọ̀ːn* = piron 'vilice' (SLA 2), briško *piˈcọːn* 'lesa', notranjsko *ˈpẹːstọ*, baško *pˈlọːt*, *ˈkọu̯*, horjulsko *sọ̀ːra*, *γọ́ːže* 'gožva', poljansko *ˈkọp* = kup, *ˈọγraːja*, gorenjsko *snọ̀ː* = seno, *pọ́ːdən*, *sˈtọu̯*, vzhodnogorenjsko *kuˈlọː*, dolenjsko *sˈtọu̯*, *kọˈsit*, vzhodnodolenjsko *plọ̀ːt*, kostelsko *goˈtọːvẹna* 'moka', *ˈsiːrọtka*, sevniško-krško *ˈkọːsa*, *čərˈtåːłọ*, srednjesavinjsko *pˈlọːt*, kozjansko-bizeljsko *ˈkọːsa*, *ọˈtaːva*, južnopohorsko *ˈgọːš*, kozjaško *otˈrọːbi*, *ˈkọl*, slovenskogoriško *dˈrọːk*, *ˈčartalọ*, *kọˈsiːt*, prleško *ˈọːs* = voz, *ˈjọːrem* = jarem, *ˈsẹːdlọ*, prekmursko *ˈkọːmen* = kamen, *ˈkọsa*, *kọˈsiːtẹ*, *ˈsiːrọtka* | OLA ọ/o | IPA o

ḙ nevtralni sredinski sprednji samoglasnik | **RT** kranjskogorsko *lḙ́mə̀š*, rožansko *u̯oi̯ḙ̂*, *bṙḙ̂mè*, mežiško *cḙ̂pḙc*, notranjsko *prḙ̂ma*, *sḙ̏šḙt*, *sḙnû*, horjulsko *łḙ́xa*, *u̯oplḙ̏n*, vzhodnogorenjsko *mlḙ̂t*, vzhodnodolenjsko *plḙ̂ve* (Imn), *cḙ́pəc*, severnobelokranjsko *pusḙ̂i̯e* = poseje 'otrobi', sevniško-krško *prḙ̂ma*, zgornjesavinjsko *drḙ̂wə* = drevo 'plug', *cḙ̏pec*, kozjansko-bizeljsko *telḙ̂ge*, prleško *zavrḙ̂tị*, *žḙlḙ̏zo̭* | **LT** rožansko *zmlḙ́ːt*, notranjsko *ˈčḙːdnḙk* = črednik, *xˈlḙu̯*, dolenjsko *prḙ̀ːdi kóːnc* = prednji konec, *mˈlḙt*, čebranško *kˈmḙt*, prleško *cḙˈpḙː* (Imn) 'cepec', prekmursko *stˈrḙjä* = streha (SLA 2) | OLA e | IPA – ‖ → ẹ

e̥ oslabljeni samoglasnik *e*-jevske barve | **RT** ziljsko *sánȅ̥* = sani, *otrộbe̥*, podjunsko *mu̯ọ́te̥t* 'mlatiti', mežiško *sȅ̥nu̥* = seno, *sə̏še̥t* 'sušiti', rezijansko *trâu̯ne̥k*, obsoško *klepátè̥*, *je̥γû* = igo, banjško *kmȅ̥t*, *mlȉe̥te̥*, kraško *ojê̥*, *šȅ̥št* 'sušiti', *se̥nî* = sani, *mâle̥n* = malin 'mlin', rižansko *lŷpe̥t* 'lupiti, ličkati', notranjsko *sȅ̥r* = sir, *plȅ̥x* = plug, *lè̥xa*, *dre̥vû* 'plug', baško *snê̥zat*, horjulsko *se̥sírt se*, selško *stȅ̥bər*, gorenjsko *u̯ọžȅ̥č́* = vozič, *sé̥će̥* 'seči, kositi', dolenjsko *kosȅ̥t* 'kositi', *ce̥pȅ̥c*, *tráu̯ne̥k*, severnobelokranjsko *šȅ̥šit*, *màle̥nca* = malinica 'mlin', zgornjesavinjsko *bȕrkľe̥*, srednjesavinjsko *dȅ̥ska*, *mlatȅ̥č*, *je̥rîca* = jarica 'vnuka', slovenskogoriško, prekmursko *lû̂pate̥* = lupati 'ličkati' | **LT** ziljsko *sˈke̥dən* (SLA 2), [T417] *sˈte̥bər*, *ˈsaːme̥c* 'enojni plug', vzhodnodolenjsko *pˈle̥k*, *le̥skìːje* = luskinje 'otrobi', *ste̥brı̀ːče̥k*, čebranško *ˈce̥ːpe̥c*, solčavsko *utˈrᵘoːbe̥* | OLA – | IPA ɘ

o̥ oslabljeni samoglasnik *o*-jevske barve | **RT** rezijansko *u̯ȍ̥rtec* (SLA 2), banjško *wȍ̥sunik*, (redko) kraško *stô̥bər* = steber (T108), *u̯oi̯ḙ̂* (T109), zgornjesavinjsko *pû̥i̯sto̥* = postelj (T310, SLA 2), srednjesavinjsko *grȍ̥nt*, *u̯o̥lnîk* = uljnik 'čebelnjak' (oboje SLA 2) | **LT** *tˈro̥ːbo̥c* 'ustnica' (T413, SLA 1) | OLA – | IPA ɵ

o̭ nevtralni sredinski zadnji samoglasnik | **RT** kranjskogorsko *u̯ó̭kə̀n*, rožansko *otṙô̭bə*, *mó̭kà*, notranjsko *strô̭p* (T155, SLA 2), *pḙ̏sto̭*, zgornjesavinjsko *pô̭ľä* = polje, *pȍ̭le*, srednjesavinjsko *sîro̭tka*, srednještajersko *gô̭š* = gož 'gožva', slovenskogoriško *kô̭š*, *o̭brâčatị*, prleško *vô̭zḙk*, *kȍ̭sa*, *ò̭grad* 'ograja', *o̭jḙ̂* | **LT** rožansko *ʀó̭ːča*, *ˈpo̭d*, čebranško *ˈko̭ːsa* | OLA o | IPA – ‖ → ọ

ę široki sredinski sprednji samoglasnik | **RT** ziljsko *sę̂r* = sir, *mę́tə̏*, *sę̀đu̯ȍ*, *u̯átę̏*, *pûəlę* = polje, rožansko *lamę̏ž*, *ǫ̂ję*, podjunsko *plę́wa*, *lę̏xa*, mežiško *mlę̂t*, *cę̏pc*, *kâmęn*, severnopohorsko-remšniško *klę̂pat*, *lǫ̂tę* = late, rezijansko *mlę̂n*, *mlę̏n* = mlin, *trâu̯nęk*, tersko *barę̂la* 'ročni voziček', *sę́no*, *uplę̏n*, *snužę̀t* = senožet, obsoško *sę́dlo*, *sę̀r*, *ái̯i̯ę̀* = oje, *brⁱę́mę*, nadiško *oję̂*, *snožę́t*, *kimę̏t* = kmet, briško *lę̂xa*, *lę̏xa*, banjško *kmę̂t*, *kmę̏t*, *snežę̀t*, *bⁱę́tę* = veti, kraško *sę̂dlo*, *mlę̏t*, *pînę* = pinja, rižansko *lę̂meš*, šavrinsko *mlę̂t*, *šę̏šęt* 'sušiti', notranjsko *klę̂pat*, *šę̂šęt*, *ję̏rmić* 'jarem', *pûlę*, baško *ję̂rbaṣ*, cerkljansko *kmę̏t*, *snę̏žęt*, črnovrško *mę̂t* 'meti', *mlę̏t*, *bręntâč* 'brenta', *łâtę*, horjulsko *lę́mež*, *mlę̏t*, *šlȋtę* 'sani', poljansko *brę̂me*, *snę̏žⁱę̄t* = senožet, *pǫ́lę*, škofjeloško *sę̂dl̥*, *stę̏bar*, *ǫ̂i̯n̥cę*, selško *snę̂žęt*, *brę́mę*, *uplę̏n*, *smûčkę*, gorenjsko *vę̂i̯at*, *gręda*, *kmę̏t*, *vęrę́i̯a*, *wǫ̂i̯trę*, vzhodnogorenjsko *sę̂r* = sir, dolenjsko *brę́me*, *u̯əi̯ę̏* = oje, *jęrmə̏č* = jarmič, *łâtę*, vzhodnodolenjsko *vę̂vənca*, *plę́va*, *mę̏t*, *mę̀t* 'meti', *ográi̯ę* = ograja, čebranško *kmę̏t*, *bri̯ę̏mę*, južnobelokranjsko *posę̂i̯e* 'otrobi', *lę́meš*, *klę̏ka* = kljuka, severnobelokranjsko *klę̂pat*, *klę̀pat*, laško *čę̂rtal̥* = črtalo, *ręčîce* = ročice, *kᵘǫ̂ši̯ę* = košnja, zgornjesavinjsko *cę̂pəc*, *bri̯ę̏mę*, srednjesavinjsko *ję̂rbas* (T321), *vę̏t* 'viti', *cę̂pęc*, srednještajersko *brę̂nta*, *wǫ̂zęk*, kozjansko-bizeljsko *sę̂nȯ*, *kę̂rma* = krma, *stǫ̂lęc*, južnopohorsko *žlę̂f* 'zavora', *skę̏i̯e* = skije 'smuči', *pȁu̯lę* = polje, slovenskogoriško *sę̂dlo*, *kmę̏t*, *klępâtị*, *cę̏ⁱpęc*, prleško *mę̂lịn* = malin 'mlin', *brę̏men*, *mę̀la* = melja 'moka', *jȁręm*, prekmursko *kmę̂t*, *męnȍtị* 'meti', *mlatî̯i̯tęf* = mlatitev 'mlačev' | **LT** *ˈfęːnt* (T413, SLA 2) | e – ziljsko *jéːrbəs*, *kˈmet* (T008), rožansko *bʀèːnta*, *ʀéːzanca* = rezanica 'črtalo', severnopohorsko-remšniško *ˈleːmeš*, *mˈlet*, tersko *kalèːś* 'ročni voziček z dvema kolesoma', *ˈśer* = sir, nadiško *daskèː*, *leméːš*, *sanoˈžet*, briško *ˈleːxa*, kraško *ˈdeːnt zəˈuːrəncu* 'zavreti', baško *ˈdeːṣka*, cerkljansko *ta pˈrej* 'prvi', horjulsko *kmèt*, poljansko *séːdl̥*, *ˈsemȯːtežŋk* 'ročni voziček', [T417] *kˈmet*, selško *ta sprèːdn̥* 'sprednji', *jéːrmen*, gorenjsko *korèːta* 'ročni voziček', *léːmeš*, *kˈmet*, vzhodnogorenjsko *ˈžeːrt* = žrd, dolenjsko *kléːpat*, *upˈlen*, vzhodnodolenjsko *kmèːt*, *pléːve* (Imn), *aplèn*, *ˈser*, kostelsko *ˈseːdlȯ*, *kˈmet*, kozjansko-bizeljsko *ˈvert* 'vrt', sevniško-krško *kȯˈžeːxat* 'kožuhati, ličkati', zgornjesavinjsko *kəˈleːsə* = koleso 'kolo', *kˈmet*, srednjesavinjsko *ˈveːjat* (T326), južnopohorsko *žˈleːf* 'zavora', kozjaško *ˈveːjeti* = vejati, prleško *oˈjeː*, *bˈreme*, prekmursko *kˈlepatẹ* | ɛ (Karničar, T029 Obirsko – Ebriach): *cɛ́ːpc*, *zaprɛ̀ːmzat*, *ql̥ɛ́pat*, *mlɛ̀t* | (Maurer-Lausegger, T010 Marija na Zilji – Maria Gail, T020 Žihpolje – Maria Rain, T021 Žrelec – Ebenthal): *sɛ́ːnɔ*, *brɛ̀ːnta*, *pùːəlɛ* | OLA ɛ/e | IPA ɛ

e, ɛ → ę

ö labializirani sredinski sprednji samoglasnik | **RT** (Ramovš 1935: VIII): »ustnično zaokroženi sprednji *e* (*ẹ* in *ę*) – severnopohorsko-remšniško *vȍlce* 'vilice' (SLA 2), srednještajersko *plȍk* = plug, kozjansko-bizeljsko *plö̂k*, prleško *bö̂rklę*, prekmursko *mętö̂u̯ni̯cå* = metalnica 'pinja', *sȍnžat* = senožet | **LT** kozjansko-bizeljsko *gˈröːnt*, *ˈbüːtöra*, prekmursko *ˈvöː zˈmẹːnitị* 'meti', *ˈlösa* = lesa | OLA ø | IPA ø

ə nevtralni sredinski srednji samoglasnik | **RT** (Ramovš 1935: VII): »neopredeljeni srednjejezični vokal (polglasnik)« – ziljsko *štə̏l*, *đəščę̏*, *i̯ə̀rđə̀s*, *pənínə̏* = planina, *kámə̏n*, rožansko *žə̂rd*, *jə́hə̀* = igo, *pə̏x* = plug, *səṙ*, *u̯əṙáu̯ə̀* = oralo, *mu̯átətə̏*, podjunsko *žə̏rđ*, *ṙəčíca*, *qọ̏u̯ə* = kolo, mežiško *kə̏p* = kup, *sẹ̀nə* = seno, tersko *šənažàt*, *málən*, obsoško *mə́rđẹ̀* (Imn), *wə̏z* = voz, *oplə̀n*, *kləpát*, briško *podwə̂s* = podvoz 'os', *mə̏rva* 'malo', *ənčîcə* = nečice 'nečke', banjško *sə̂dlo* = sedlo, *mə́rwọ* (Imn), *lə̏s* = laz, *lə̀xa* = leha, *ərčnîk*, *pə̂šənk*, kraško *mə̂lin* = malin 'mlin', *snəžə̂t*, *zjə̏st sə* 'zjesti se, sesiriti se', *bələncîn* = balancin 'prečka', rižansko *mə̂rwa*, *šə̂šit* 'sušiti', *u̯ə̂sou̯nik* = oselnik, *kəmât* = komat, *klə̂pət* 'klepat', notranjsko *plə̂t* 'plati', *skə̏ta* = skuta, *mlətîč* = mlatič, *žâγənce* = žaganice, črnovrško *sə̏n* = seno, *stə̏bər*, poljansko *i̯ə̏x* 'igo', *čə̀rtał*, selško *ssə̂t* 'sušiti', *žə̀rd*, gorenjsko *mwatə̂č* = mlatič, *jə́rbas*, *ubərnə̏t* 'obrniti', *və̀s* = voz, *mlə́tə*, dolenjsko *zavə̂rət* 'zavreti', *mə́łt* 'mleti', *šəšə̏t*, *stəbə̀r*, vzhodnodolenjsko *zə̥bə́rənt* 'zabrniti, obrniti', *smələ̏t* 'semleti', *xlàpəc*, južnobelokranjsko *kə́rma*, *skə̏snit se* 'skisniti se, sesiriti se', *mȁsəłnica* 'pinja', zagorsko-trboveljsko *jə̂rbas*, *ûzək* = vozek, zgornjesavinjsko *stə̏n* = stan, srednjesavinjsko *mə̂ncat* 'mencati', *čə̏rtal* = črtalo, *dəržə̂i̯*, kozjansko-bizeljsko *čə̂rtału* = črtalo, *pə̂vər*, južnopohorsko *učə̏i̯at* 'učinjati' | **LT** ziljsko *stə̀ːru* = ostrv, *šəšíːtə* = sušiti, rožansko *ˈpəx* = plug, *sənùː*, obirsko *ˈjəx* = igo, *cə́ːpəc*, podjunsko *žə̀ːrt*, *kóːmən*, tersko *usiːə́rətə* 'sesiriti', briško *ˈməːrvət* 'ružiti', kraško *ˈmələn* 'mlin', rižansko *ˈsəːməlt* 'semleti', *ˈläːməš*, notranjsko *ˈčəːrtału*, *ˈryːžət* 'ružiti', horjulsko *mə́rva*, *sə́št* 'sušiti', gorenjsko *wə̀ːjtərəŋk* = lojtrnik, dolenjsko *zavə̀ːrt*, vzhodnodolenjsko *štə̀l* = štilj 'ročaj', *stəbrə̀*, zgornjesavinjsko *ˈkəp* = kup, *kəˈzoːc* = kozolec, *ˈłušət* 'luščiti', južnopohorsko *kuˈsət* 'kositi', *stərˈnənca* = stranica, prleško *ˈžəːrt*, *stərˈžẹːn*, prekmursko *bˈrəme*, *čərˈtåːlo* | OLA ə | IPA ə

ə̣ **RT** (Rigler, T255 Ambrus, redko): »[k]ončni *-i̯/ẹ* je zelo blizu *-ə*, oni sami dobro čutijo razliko z *-i̯*, ki ga govorijo okrog Lašč« – (redko) rezijansko *mlâtə̣t* = mlatit, dolenjsko *sə̣nû* = seno, *málə̣n* 'mlin' | OLA – | IPA –

ǫ široki sredinski zadnji samoglasnik | **RT** ziljsko *gǫ́ž*, *kǫ̏rp* 'jerbas', *kǫ̀sȁ*, *rǫčícȁ*, *đrę́u̯ǫ̏* 'plug', rožansko *sṙǫ̂tqa*, *mǫ́qà*, *qǫ̏š*, podjunsko *wǫ̂ha* = vaga 'prečka', *mwǫ́tət* 'mlatiti', *qǫ̏l*, mežiško *kǫ̂š*, *štǫ̏ŋga*, severnopohorsko-remšniško *mərjǫ̂səc* = merjasec 'plug', *plǫ̏ŋke* = planke, *mlǫ̏tet*, tersko *kǫ̂ša* 'jerbas', *kǫ́lo*, *kǫ̏š*, obsoško *γrǫ̀nt*, nadiško *otrǫ̂bi*, *lǫ́nca*, *pǫ̏t*, briško *ǫ̂sla*, *kǫ̀sa*, banjško *lâtǫ* (Imn) = late, kraško *kǫ̂u̯c* = kolec, *u̯ǫ̏s*, *vę̂rbǫs*, notranjsko *płǫ̂t*, *kǫ̏š*, baško *kǫ̂pa*, *kǫ̏p*, *kǫ̀p*, cerkljansko *mrǫ̏we* (Imn) = mrve, črnovrško *kǫ̂st* 'kositi', horjulsko *rǫčník*, *sę́rǫtka*, poljansko *kǫ̂zu* 'kozolec', *kǫ́sa*, *ǫ̏tāwa*, *sǫ̀n* = seno, *rǫčȉca*, selško *kǫ̂š*, *snǫ́žęt*, *kǫ̏u̯*, *ǫtrǫ̂b*, gorenjsko *dəržǫ̂u̯* = držalo, *wǫ́sla*, *nǫ̏š*, *kǫ̀š*, *sírǫxka* = sirotka, dolenjsko *kǫ̂š*, *kǫ́sa*, *stǫ̏u̯*, *kǫłû*, južnobelokranjsko *nǫ̂ž*, *tobǫ́łac*, *kǫ̏łȯ*, severnobelokranjsko *ǫ̂płas* = oplaz 'leha', *płǫ̏k* = plug, sevniško-krško *kǫ̂sa*, *ję̂rbǫs*, zgornjesavinjsko *sǫ̂ra*, *kǫ̏š*, *mǫ̂xǫt* 'sirotka', srednjesavinjsko *cǫ̂kla*, *sǫ̏št* 'sušiti', južnopohorsko *wǫ̂i̯e* = oje, *lǫ̏čenk* = ločnik 'košara', *ȕtǫva* = otava, prleško *ǫsipǫ̂č* = osipač, prekmursko *rǫ̏čnik* | **LT** o – rožansko *ʔòːš*, *móːʔa*, *ˈʔou̯*, podjunsko *kòːu̯o*, *kóːmən*, *ˈpot*, severnopohorsko-remšniško *ˈjoːṙm* = jarem, *ˈkolo*, tersko *òːśla*, *kóːpa*, *ˈkoś*, nadiško *otròːbi*, *lóːnca*, *ˈkoš*, kraško *siˈroːtka*, *ˈšošit* 'sušiti', baško *ˈkoːṣ*, cerkljansko *ˈkop* = kup, poljansko *kòːnc*, *óːje*, *ˈpodȯːz* = podvoz 'lesena os', gorenjsko *kòːš*, *kóːsa*, *sˈtou̯*, vzhodnogorenjsko *ˈkoːzuc*, vzhodnodolenjsko *gròːntar*, *óːsla*, *ˈkoš*, kostelsko *ˈkoːsa*, *ˈkolu*, sevniško-krško *ˈkoːsit*, zgornjesavinjsko *pˈłoːt*, južnopohorsko *ˈloːte* = late | ɔ (Karničar, T029 Obirsko – Ebriach): *hɔ̀ːstərwa* 'ostrv', *ɔ́ːje*, *q̥ɔ̀š*, *rɔčníːq̥* | (Maurer-Lausegger, T010 Marija na Zilji – Maria Gail, T020 Žihpolje – Maria Rain, T021 Žrelec – Ebenthal): *ɔtrɔ̀ːbə*, *rɔ́ːbtə* = robiti 'ružiti', *sadwˈɔ*, *kɔsˈa* | OLA ɔ/o | IPA ɔ

o, ɔ → ǫ

ä zelo širok sredinski sprednji samoglasnik | **RT** (Ramovš 1935: VIII): »izredno široki (napeti in nenapeti) *e*« – podjunsko *želä́zn̥*, *zau̯ṙä̏t* 'zavreti', obsoško *mlä́tę̀ć* = mlatič, *lä̀z* = laz, kraško *bi̯ę̂kä* = beka 'gožva', rižansko *klä̂pət* 'klepati', *γuńîšťä* 'ognjišče' (T118, SLA 2), šavrinsko *kmä̂t*, notranjsko *osrä̂dńe* = osrednja 'gožva', *vä̏jat* 'vejati', horjulsko *dîlä* = dilja 'deska', dolenjsko *klä́pat*, *agrájä*, vzhodnodolenjsko *vä̂i̯at*, južnobelokranjsko *sä́nȯ*, laško *pl̥ä̂ve* (Imn) = pleve, srednještajersko *mlä̂ti* = mleti, kozjansko-bizeljsko *dä̂ska*, prleško *sä̂dlo*, *plä̏i̯kę* = planke, prekmursko *mä̂la* = melja 'moka', *cmä̏r* = cmer 'sirotka', *mlå̏täc* 'mlatič' | **LT** kraško *ˈsädlu̯ä* = sedlo, *ˈpińä* = pinja, rižansko *bˈräːme*, vzhodnodolenjsko *črä̀ːdənk* = črednik, *məlä́ːt* 'mleti', sevniško-krško *kˈmäːt*, *ˈlåːtä* (Imn) = late, kozjansko-bizeljsko *ˈcäːpęč* 'cepec', slovenskogoriško *voˈdäːr* 'vodir', haloško *pˈläːvje* = plevje, *ˈsänọ* = seno, prleško *pˈräːmza* 'zavora', *bˈrämen* 'breme', prekmursko *dr̥ˈväːnka* = drvenka 'jerbas', *ˈsädlu*, *ˈďäːrän* = jarem | OLA ą | IPA æ

ḁ̈ oslabljeni samoglasnik *ä*-jevske barve | **RT** (redko) rezijansko *dḁ̈skḁ̈* (T056), (redko) kraško *stḁ̈̏bər* (T109) | **LT** – | OLA – | IPA –

ḁ oslabljeni samoglasnik *a*-jevske barve | **RT** ziljsko *kḁ̀š* = koš, *mlíəkḁ̀* = mleko, rezijansko *klḁ̀pḁ̀t* 'klepati', *zu̯ârḁ* = zvara 'sirotka', obsoško *γrúntḁr*, *wḁbráčət*, briško *klẽpḁt*, banjško *u̯ḁ̀s* = laz, *rḁčnîk* = ročnik, kraško *mlḁ̀t* 'mleti', *cîᵉpḁc*, rižansko *wḁtâwa*, *zarâi̯sḁt* 'zavreti', notranjsko *mlḁ̀tẹč*, *wḁzîčk*, *žâγḁnca*, cerkljansko *mḁ̀ru̯a* = mrva (T169), črnovrško *kḁ̀p* = kup, *ḁbrâčẹt* 'obračati', *pḁstḁrîcḁ*, horjulsko *kḁ̀š* = koš, *młḁ̀tu* = mlatev, *sírḁtka*, *kḁłû*, poljansko *kḁ̀šāra*, *kḁzộu̯c*, škofjeloško *stẹ̀bḁr*, gorenjsko *mḁ́rwa* = mrva, *wḁ̀s* = laz, *zḁsẹ́rt se* 'zasiriti se, sesiriti se', *pwânšḁrca*, vzhodnogorenjsko *krḁ̀i̯* = kraj, dolenjsko *čḁ́rtalu*, *čḁ̀rtału* = črtalo, *kḁ̀š*, *ḁjiê* = oje, vzhodnodolenjsko *lḭ̀čkḁt*, sevniško-krško *kušḁ̂ra*, zgornjesavinjsko *sḁ̀nke*, *rḁčȉca*, srednjesavinjsko *kḁ̀zuc* 'kozolec', *jệrbḁs*, južnopohorsko *mḁri̯ộsẹc* = merjasec 'plug' | **LT** ziljsko *ˈkḁš* = koš, [T417] *skˈli̯e:pḁt* 'sklepati', gorenjsko *mḁ́:ʀu̯a* = mrva, *lẹ́:dḁʀ* 'usnje' (T202), *ˈrọ:xkḁt* 'robkati, ružiti', vzhodnogorenjsko *ˈli:čkḁt*, vzhodnodolenjsko *prepejkˈlḁt* 'prepajtljati, zvejati', čebranško *ˈka:jžḁr*, sevniško-krško *mˈlḁ:ču*, prekmursko *ˈbḁgla* 'senena kopica' | [å (Logar 1975: 86): »polglasnik z *a*-jevsko barvo«] | OLA – | IPA ɐ

å zelo širok sredinski zadnji samoglasnik | **RT** (Ramovš 1935: VIII): ziljsko *kå̏š*, šavrinsko *košå̂rå*, notranjsko *så̂nke* (T157), dolenjsko *xłå̂pəc*, *čərtǻłə*, *młåtə̀č*, čebranško *må̂lọn* = malin 'mlin', laško *łå̂te*, sevniško-krško *płå̂st*, zgornjesavinjsko *på̂lca*, srednjesavinjsko *lå̂s* = laz, srednještajersko *pexå̂r*, *ĩ̯ivå* = njiva (T339), kozjansko-bizeljsko *sermå̂k* = siromak, *utå̏va* (T351), *brệntå*, južnopohorsko *otå̂va*, prleško *žẹlå̂r* 'bajtar', *mlå̏tẹc* 'mlatič', prekmursko *kịsịlå̂k* = kiseljak 'sir, skuta', *på̏lica*, *sû̂rotkå* | **LT** å (Logar 1975: 86): »samoglasnik, ki se po barvi približuje širokemu *o* [...], torej *a*, ki se izgovarja z malo zaokroženimi ustnicami in malo proti mehkemu nebu dvignjenim jezikom, [...] v dolenjskih govorih mnogo manj zaokrožen kot v podjunskem, remšniškem, prleškem ali kakem drugem narečju« – podjunsko *jǻ:rm̥*, *på̀:ša*, severnopohorsko-remšniško *ˈlå:te*, dolenjsko *å̀:ks* 'os', čebranško *ˈłå:ta*, sevniško-krško *dərˈžå:lo*, zgornjesavinjsko *xˈłå:pəc*, srednjesavinjsko *obˈrå:čat*, kozjansko-bizeljsko *ˈcå:ǰa* = *cajna*, slovenskogoriško *ˈjå:rn̥* = jarem, *ˈkåmen*, prleško *ˈpå:lca*, *sr̥ˈmåk*, haloško *ˈå:ksa*, *ˈjẹ:rbås*, prekmursko *ˈkå:men*, *bˈlånjå* | OLA ḁ | IPA ɒ̝

ḁ̊ oslabljeni samoglasnik *å*-jevske barve | **RT** (redko) rezijansko *slâmḁ̊* (T056, SLA 2) | **LT** – | OLA – | IPA –

ȧ nizki sprednji samoglasnik (med *ä* in *a*) | **RT** (Ramovš 1935: VIII): »sprednji jasni vokal *a*« – šavrinsko *xmȃ̇t* = kmet, *ročȋcȧ*, vzhodnodolenjsko *ográi̯ȧ*, zgornjesavinjsko *mľȃ̇ču̯a*, *pộľȧ* = polje, kozjansko-bizeljsko *vȃ̇i̯at* 'vejati', prleško *jȃ̇ren* | **LT** dolenjsko *mlȧ́:tẹt* (T236), zgornjesavinjsko *žˈľȧi̯f* 'zavora', prleško *pȯˈtȧ:č*, prekmursko *ˈpȧ:ver* 'kmet' | OLA – | IPA –

a nizki srednji samoglasnik | **RT** ziljsko *tâmar*, *kḷpátə̀*, *šȁjt* 'prečka', *pàlcȁ*, podjunsko *trâu̯nəq*, *sánị*, *obrȁčat*, mežiško *râu̯o* = ralo, *sȁne*, severnopohorsko-remšniško *kâsa* = kosa, *pȁlca*, tersko *otâva*, *dáska*, kraško *uγrâje*, *snȁšt* = senožet, notranjsko *mlâtič*, *łȁs* = laz, cerkljansko *kȁsa* = kosa, gorenjsko *mwâču*, *mái̯t* 'majiti, ličkati', *wȁs* = laz, dolenjsko *pâlca*, *młátət*, *kȁš*, južnobelokranjsko *járəm*, *mȁlin*, severnobelokranjsko *młâtịt*, *młȁtəc* 'mlatič', srednjesavinjsko *zavȁrt* 'zavreti', srednještajersko *mlâčva*, *žȁrt* (T339), kozjansko-bizeljsko *âksa* 'os', *młȁtič* (T351), prleško *plâĩ̯kẹ* = planke (Imn), *trȁvnik*, prekmursko *kisilâk*, *lȁtẹ* (Imn) | **LT** rožansko *ʔà:jžaʀ*, *ʀəzá:u̯ə* = rezalo 'črtalo', *ˈsanə*, severnopohorsko-remšniško *ˈka:sa*, tersko *otà:u̯a*, *klepá:ti*, *ˈbaš́t* 'jarem', kraško *γˈla:va* 'pesto', notranjsko *mˈla:tet*, cerkljansko *waˈta:wa*, *ˈwasla* = osla, baško *wabˈra:çat* 'obračati', *ṣˈnaẓat* = senožet, horjulsko *bà:jtar*, *młá:tit*, *stàu̯* = stol, *kást* 'kositi', gorenjsko *otà:vič* 'vnuka', *já:rəm*, *ˈlaz*, dolenjsko *và:jat* 'vejati', *má:lẹn* = malin 'mlin', *mənˈcat*, srednjesavinjsko *xˈla:pc*, kozjansko-bizeljsko *tˈra:ǰnk* = travnik, slovenskogoriško *ˈga:re* 'ročni voziček', prleško *ˈja:rem*, *ˈkamen*, prekmursko *poˈta:č* 'kolo', *mˈlac* = mlatec 'mlatič'| OLA a | IPA a

i̤ rezijanski zamolkli (»zasopli«) visoki srednji nezaokroženi samoglasnik (Priestly 1989; Steenwijk 1992: 7–9) | **RT** *mlḭ̂n*, *mlḭ̏n*,[13] *sṳ̏šḭt* | **LT** – | OLA i̤ | IPA ɨ/ɨ̤

ṳ rezijanski zamolkli (»zasopli«) visoki srednji zaokroženi samoglasnik (Priestly 1989; Steenwijk 1992: 7–9) | **RT** *kṳ̂lu*, *kṳ̏lṳ* = kolo, *paskṳḽ̏č* 'planina' | **LT** – | OLA ṳ | IPA ʉ/ʉ̤

ẹ̤ [1] rezijanski zamolkli (»zasopli«) sredinski srednji nezaokroženi samoglasnik (Priestly 1989; Steenwijk 1992: 7–9) | **RT** *sệ̤nu*, *sẹ̤̀nȯ*, *sẹ̤̏ť* 'seči, kositi' | **LT** – | OLA ẹ̤ | IPA ɛ̈/ɛ̤̈
[2] zelo ozek *e* | **LT** (Dular, T276 Zavinek): *dẹ̤̀:le* = dilje 'podstrešje' (SLA 2)

ọ̤ [1] rezijanski zamolkli (»zasopli«) sredinski srednji zaokroženi samoglasnik (Priestly 1989; Steenwijk 1992: 7–9) | **RT** *lộ̤nịca*, *lọ̤̏nịca*, *ọ̤̏trọbe* | **LT** – | OLA ọ̤ | IPA œ̈/œ̤̈ – ɵ/ɵ̤
[2] zelo ozek *o* | **LT** (Dular, T276 Zavinek): *plọ̤̀:k* = plug

ə̤ **RT** (Logar, Arhiv 26-93/1962): rezijanski zamolkli (»zasopli«) sredinski srednji samoglasnik | (redko) *rə̤̀brə* (T058), *pọ̤̀i̤ạ* = polje (T059) | **LT** – | OLA – | IPA ə̤

ọ̃ ozki nosni *o* | **RT** podjunsko *sṙọ̃tqa* = sirotka, *mọ̃qa* = moka | **LT** (redko) ǫ – tersko *balǫ̀:* = balon 'mehur' (T060, SLA 1) | OLA – | IPA õ

ǭ̃ nosni *o* | **RT** podjunsko *utrǭ̃bə*, *hǭ̃ž* 'gožva' | **LT** (redko) ǫ – podjunsko *u̯ǫ̀:sa* = vose 'brki' (T035, SLA 1), tersko *komodǫ̀:* = komodon 'komolec' (T060, SLA1) | OLA ǫ | IPA ɔ̃

ã nosni *a* | **RT** podjunsko *mã̂t* 'meti' | ą (redko) – podjunsko *ušą̂tə* 'ušesa' (T032, SLA 1) | **LT** ą (redko) podjunsko *u̯ą́:mpast* (T035, SLA 1) | OLA ǫ | IPA ã

Razlikovalna preglednica

RT	LT
ẹ	ẹ, e, ɛ
ẹ̭, e	ẹ̭, e[14]
ọ	ọ, o, ɔ
ọ̭, o	ọ̭, o
õ	ǫ
ǭ̃	ǫ

Soglasniki

Zvočniki

Pregled

m			w
			v v' u̯
	l̯		
n ň	l ľ	r	
ń	ĺ		j i̯
ŋ	ł		
		ṙ	

m dvoustnični nosnik | **RT** gorenjsko *mọ́ka* | **LT** gorenjsko *mọ́:ka* | OLA m | IPA m
w dvoustnični drsnik | **RT** cerkljansko *nȉwa* | **LT** rožansko *otà:wa* | OLA w | IPA w
v zobnoustnični drsnik | **RT** dolenjsko *níva* | **LT** prekmursko *pˈlẹva* | OLA v | IPA ʋ
v' mehčani *v* | **RT** zgornjesavinjsko *plệv'ẹ* | **LT** zgornjesavinjsko *ˈdarv'ä* = drve (SLA 2) | OLA v' | IPA ʋ^j
u̯ polsamoglasnik, nepriporniški *w* | **RT** ziljsko *đrẹ́u̯ọ̀* 'plug' | **LT** (Logar 1975: 87): »*u̯* pišem za samoglasnikom pred pavzo ali pred soglasnikom« – notranjsko *tˈra:u̯ńẹk*, gorenjsko *ˈkou̯* | OLA u̯ | IPA u̯
l̯ medzobni jezičnik | **RT** (Ramovš 1935: 133–134; 141): »interdentalni, predentalni l̯ (sredinska zapora je prav med zobmi, zaradi daljših obrobnih odprtin je glas l̯ votel, temen)« | (Logar, Arhiv 22-115/57, T292 Adlešiči): »medzobni *l̯* [...], ki je najbolj votel pred sprednjimi vokali, pred konzonanti in v izglasju, medtem ko pred zadnjimi vokali ni tako velaren« – južnobelokranjsko *ml̯átič*, *tộbol̯əc* 'oselnik', zagorsko-trboveljsko *čệrtal̯* = črtalo, *upl̯ệin* = oplen, laško *l̯ệi̯sa*, haloško *pl̯ột* | **LT** l̯ (Horvat, T385 Podlehnik): haloško *ml̯în* | OLA – | IPA l̪
n zobni nosnik | **RT** ziljsko *nộž* | **LT** ziljsko *ˈnož* | OLA n | IPA n
ň mehčani (mehki) *n*[15] | **RT** nadiško *otâvn'ak*, kraško *n'îva*, notranjsko *ȕsn'ẹ*, zgornjesavinjsko *pľän'în'a*, prekmursko *rộčn'ek* = ročnjak 'držalo' | **LT** zgornjesavinjsko *ˈpin'ä* | OLA ň | IPA n^j
l lateral, obstranski jezičnik | **RT** kraško *lîemeš*, dolenjsko *pálca* | **LT** kozjansko-bizeljsko *kleˈpå:t*, slovenskogoriško *ˈkọl* | OLA l | IPA l
ľ mehčani (mehki) *l* | **RT** ziljsko *pûəľe*, obsoško *kľúka*, kraško *ru̯ậγľẹ* = roglji 'držala pri plugu', notranjsko *kravâľa* 'palica', južnobelokranjsko *kl'ȕka*, zgornjesavinjsko *ľûšt* 'luščiti, ružiti' | **LT** kostelsko *ˈpa:ľca*, zgornjesavinjsko *ˈpaľca* | OLA ľ | IPA l^j
r (navadno enkratni) vibrant, nekontinuirani jezičnik | **RT** gorenjsko *sə̀r* = sir | **LT** gorenjsko *ˈsər* | OLA r | IPA ɾ
ń mehki *n* | **RT** ziljsko *γńíwà* = njiva, rezijansko *pḭ̏ńa*, tersko *ọ́suńak* = oselnjak, kraško *kộšńe* = košnja, notranjsko *osrȃ̂dńe* = osrednja 'gožva', južnobelokranjsko *mẹ̏kińe* 'otrobi', prekmursko *rộčńäk* = ročnjak 'držalo' | **LT** ziljsko *ńí:u̯a*, podjunsko *pí:ńa*, nadiško *sâńke*, kostelsko, prekmursko *ˈńi:va* | OLA ń | IPA ɲ
ĺ mehki *l* | – **RT** obsoško *kĺúkà* | **LT** kraško *ˈpuəĺe*, notranjsko *kərˈva:ĺa* = kravalja 'palica', kostelsko *kˈĺü:ka* | OLA ĺ | IPA ʎ
j trdonebni drsnik | **RT** rožansko *jehú* = igo, gorenjsko *ugrája*, srednještajersko *jî̯iva* = njiva | **LT** nadiško *kjú:ka* = kljuka, cerkljansko *ˈsejčt* 'seči, kositi', vzhodnodolenjsko *sabȁ̇:jək* = sebenjek | OLA j | IPA j
i̯ polsamoglasnik, nepriporniški *j* | **RT** nadiško *ki̯ûka* = kljuka, notranjsko *bâi̯tar*, kozjansko-bizeljsko *ûsọu̯i̯ek* = oselnjak, prekmursko *vẹ̀i̯atı̣* = vejati | **LT** (Logar 1975: 87): »za samoglasniki pred pavzo in pred soglasnikom [pišem] *i̯*, čeprav tudi *j* pred samoglasniki v slovenskih narečjih ni pripornik, ki ga pišemo z znakom *j*« – dolenjsko *lé:i̯sa* = lesa, prleško *ˈi̯iva* = njiva | OLA i̯ (kot drsniška prvina dvoglasnika) | IPA i̯
ŋ mehkonebni *n* | **RT** podjunsko *štộŋha* = štanga, gorenjsko *čẹ́dəŋk* = črednik | **LT** poljansko *ˈcizu:ŋk* = cizovnik 'ročni voziček', sevniško-krško *pˈla:i̯ŋka*, kozjaško *ˈmọ:ŋka* = moka | OLA ŋ | IPA ŋ
ł mehkonebni jezičnik | **RT** mežiško *młâčwa*, rižansko *płộ̏x* = plug, notranjsko *wâsła* = osla, cerkljansko *kałû* = kolo, dolenjsko *łȁs* = laz, južnobelokranjsko *głavȉna* 'pesto', zgornjesavinjsko *młâtit*, srednještajersko *kułâu̯* = kolo | **LT** rižansko *mˈła:ti̯t*, horjulsko *płọ̀:t*, zgornjesavinjsko *ˈłå:tȧ* (Imn) | OLA ł | IPA ʟ
ṙ jezičkov *r* | **RT** rožansko *oṙáu̯ȯ* 'ralo', severnopohorsko-remšniško *otṙộbi̯*, selško *sə̀ṙ* (T191), gorenjsko *bṙẹ́me* (T202), kozjaško *žȁṙmle* = žrmlje (T362) | **LT** ṙ – severnopohorsko-remšniško *ˈpa:weṙ* 'kmet' | ʀ – rožansko *ʀá:wə* = ralo, obirsko *fʀà:ta*, gorenjsko *čḁʀtá:l* = črtalo (T202) | OLA ʀ | IPA ʀ[16]
ǰ̃ nosni *j* | **RT** podjunsko *pí̯ĩa* = pinja, dolenjsko *pí̯ĩe*, srednještajersko *prêi̯gĩė rû̂štȯx* = prednji rištoh 'prednji del voza', kozjansko-bizeljsko *štȁ̇ĩ̯ŋga*, prleško *blȁ̇ĩa* = blanja 'deska' | **LT** ǰ̃ – horjulsko *cú:ǰ̃a* 'cunja' (SLA 2), slovenskogoriško *pleteˈǰ̃a:ča* = pletenjača, prleško ˈǰ̃i:va = njiva | ǰ̨ (Karničar, T029 Obirsko – Ebriach): obirsko *ǰ̨í:wa* = njiva | **LT** – | OLA ǰ̨ | IPA ǰ̃

Nezvočniki

Preglednica

p	b b'				(w)/ƀ
					(u̯)
				f	(v v')
				þ	ð/đ
t ť	d ď	c c'	ʒ	s s'	z z'
		ç	ʒ̣	ṣ	ẓ
t́	d́				
		ć	ʒ́	ś	ź
		č č'	ǯ ǯ'	š š'	ž
		č́	ǯ́	š́	ž́
k k'	g g'			x x'	γ/g
	ǵ			x́	
					h
q					

p nezveneči dvoustnični zapornik | **RT** rožansko *pastíṙ*, gorenjsko *klẹpátẹ*, cerkljansko *kộ̀p* = kup 'kopica', dolenjsko *drûp* = drob | **LT** rožansko *pastí:ʀ*, gorenjsko *klé:pat*, cerkljansko *ˈkop*, prleško *ďˈrọ:p* | OLA p | IPA p
b zveneči dvoustnični zapornik | **RT** rožansko *otrộb* = otrobi, poljansko *stộ̀bar* = steber, dolenjsko *bâi̯tar* | **LT** obirsko *utròə:b*, poljansko *sˈtọbar*, dolenjsko *bå̀:jtar* | OLA b | IPA b
b' mehčani *b* | **RT** zgornjesavinjsko *utrộb'i* | **LT** zgornjesavinjsko *utˈro:b'ė* = otrobi | OLA b' | IPA b^j
ƀ priporniški *b* | **RT** ziljsko *ƀâi̯ta*, *đrûəƀ*, podjunsko *xṙíƀəṛ* = hriber 'planina', obsoško *mə́rƀè* (Imn) = mrve, *atruóƀ*, (redko) baško *ƀȉlçe* 'vilice' (SLA 2) | **LT** (Logar 1975: 87): »soglasnik[.] z razrahljano zaporo oziroma rahlo priporniš[i] (spirantiziran[i]) b« – podjunsko *ƀokšà:jt* 'prečka', (redko) baško *ṣƀiˈnak* (SLA 2) | OLA ƀ | IPA –

[13] Nasprotja po kolikosti v rezijanščini niso fonološko relevantna, fonetična kolikost pa je bila pri zapisovalcih (Tine Logar, Jakob Rigler) različno dojemana.
[14] Navidez enaka niza *ẹ̭*, *e* in *ọ̭*, *o* sta tu izpostavljena zaradi opozorila na dvojno fonetično vrednost *e* in *o* v novejši transkripciji. Neenaka je tudi distribucija obeh parov: *e* in *o* v Ramovševi transkricpiji nastopata redko in nimata opredeljene fonetične vrednosti.
[15] Iz gradiva, zlasti iz starejših zapisov, ki so kot merilo za način zapisovanja mehkosti zaradi zadreg pri stavljenju besedila upoštevali višino znaka (ń : ľ), je brez dodatnih raziskav nemogoče določiti dejansko fonetično vrednost zapisa ⟨C'⟩ : ⟨Ć⟩, zato so znaki ⟨C'⟩ v primeru dvoma opremljeni z opozorilom na možno dvopomenskost.
[16] Graška dialektološka šola kot ustreznik glasu v koroških narečjih navaja ʁ (grlni pripornik), prim. Karničar 2008: 158.

f nezveneči zobnoustnični pripornik | **RT** briško *mə̂rft* ‘mrviti, ružiti’, dolenjsko *žłâi̯f* ‘zavora’, južnobelokranjsko *ostr̥̂f* = ostrv | **LT** nadiško *ž'la:jf* ‘zavora’, gorenjsko *frá:ta* ‘laz’, kostelsko *mla'ti:tóf* = mlatitev ‘mlačev’, slovenskogoriško *os'tərf*, prekmursko *s'fo:u̯ra* = svora ‘sora’ | OLA f | IPA f

ð zveneči medzobni pripornik | **RT**[17] ziljsko *stə̏rð* = strd ‘med’, obsoško *mı̏ẹð*, gorenjsko *kȁð*, *zȕð* (T202) (vse SLA 2) | **LT** – | OLA ð | IPA ð

þ nezveneči medzobni pripornik | **RT** (redko) ziljsko *síra'þkȁ* = sirotka (T008), obsoško *zîþ*, *poþstrẹ́ši̯e*, *mı̏ẹþ* (vse SLA 2) | **LT** – | OLA ϑ/þ,[18] | IPA θ

đ priporniški *d* | **RT** ziljsko *đrẹ́ȍ* = drevo ‘plug’, podjunsko *đẹ́ṙa*, obsoško *žə̏rđ* | **LT** (Logar 1975: 87): »soglasnik[.] z razrahljano zaporo oziroma rahlo pripornišk[i] (spirantiziran[i]) *d*« – rožansko *pò:đ* | OLA đ | IPA –

t nezveneči zobni zapornik | **RT** ziljsko *tâmar*, gorenjsko *wộgrat* = ograd ‘ograja’, dolenjsko *otâva*, kozjansko-bizeljsko *klepât* | **LT** ziljsko *tá:mar*, gorenjsko *žə̀:rt* = žrd, dolenjsko *otà:va*, kozjansko-bizeljsko *kle'på:t* | OLA t | IPA t

ť mehčani (mehki) *t* | **RT** rezijansko *sẹ̈ť* ‘seči, kositi’, obsoško *utâu̯čť* ‘otolči’, kraško *mlâťt*, istrsko *sťŷta* = skuta, notranjsko *sťîsału* (del -l s ed) = skisalo, čiško *obrâťat* = obračati, črnovrško *mlẹ̏ť*, zgornjesavinjsko *šlı̏ťę* ‘sani’, prekmursko *âťẹu̯* = hakelj ‘kljuka’ | **LT** ziljsko *s ťẹ:tna* (Oed) = s ketino ‘veriga’ (T008), tersko *kjà:śť* = čašt ‘podstrešje’ (SLA 2), zgornjesavinjsko *m'ła:ťėt* ‘mlatiti’ | OLA ť | IPA tʲ

d zveneči zobni zapornik | **RT** rezijansko *kontadı̑̈n* ‘kmet’, gorenjsko *dərwộ* = drevo ‘plug’, prleško *pȍd* ‘deska na vozu’ | **LT** obirsko *'pod*, tersko *kontadì:n*, gorenjsko *drəwộ:* | OLA d | IPA d

ď mehčani *d* | **RT** zgornjesavinjsko *pᵘộďọ* = podel ‘oplen’, prekmursko *otrȍu̯bďe* = otrobje | **LT** prekmursko *'ďa:ren* = jarem | OLA ď | IPA dʲ

c nezveneči zobni zlitnik | **RT** kozjansko-bizeljsko *cệpic* = cepec, južnopohorsko *côu̯kla* = cokla, prekmursko *konı̏ca* = konica ‘deska na vozu’ | **LT** kozjansko-bizeljsko *'cẹ:pic*, južnopohorsko *'cọ:u̯kla*, prekmursko *ko'nica* | OLA c | IPA ʧ

c’ mehčani *c* | **RT** zgornjesavinjsko *rəčîc’a* = ročica | **LT** zgornjesavinjsko *rə'čic’ȧ* (Imn) | OLA c’ | IPA ʧʲ

ʒ zveneči zobni zlitnik | **RT** (redko) briško *ʒâi̯* ‘koš’, kozjansko-bizeljsko *puʒgłȁu̯ĩẹ̯ĩŋk* ‘blazina’ (SLA 2) | **LT** (redko) briško *'ʒe:j* ‘koš’ | OLA ʒ | IPA ʣ

s nezveneči zobni pripornik | **RT** notranjsko *sẹnû*, gorenjsko *jẹ́rbas*, dolenjsko *kộsa*, srednjesavinjsko *wộs* = voz, prekmursko *brȗ̂stę* = brusiti | **LT** notranjsko *se'nu:*, gorenjsko *jə́:rbas*, dolenjsko *kó:sa*, srednjesavinjsko *'ọ:s*, prleško *b'rü:stį* | OLA s | IPA s

s’ mehčani *s* | **RT** (redko) mežiško *vộs’ęk* (SLA 2), zgornjesavinjsko *lệs’ȧ* (Imn) = lese | **LT** zgornjesavinjsko *sə'sė:rt s’ȧ* ‘sesiriti se’ | OLA s’ | IPA sʲ

z zveneči zobni pripornik | **RT** prleško *za'vr̥tẹ* ‘zavreti’, dolenjsko *kazȕc* ‘kozolec’, poljansko *ộz* = voz | **LT** prleško *zav'rė:tį*, dolenjsko *ko'zuc*, poljansko *ộ:z* | OLA z | IPA z

z’ mehčani *z* | **RT** zgornjesavinjsko *wộz’i̯k* | **LT** *wộz’i̯k* ‘ročni voziček’ | OLA z’ | IPA zʲ

ç **RT** baško *pâlça* = palica, *bâraç* = berač ‘košara, jerbas’ | ć (Logar, T158 Rut): *ćẹ̏p* = cep | **LT** *'çọ:kla* = cokla, baško *ra'çiça* = ročica | [ċ] (Logar 1975: 90): »soglasnik[.], ki [je] nekako sredi med *c* [...] in *č* [...]« | OLA ċ | IPA – || → ć

ș **RT** baško *uộșla* = osla, *șkı̏* = ški ‘smuči’, *u̯ẹ̏ș* = voz | **LT** baško *'a:kș* ‘os’, *șu'șit* ‘sušiti’ | [ṡ] (Logar 1975: 90): »soglasnik[.], ki [je] nekako sredi med *š* [...] in *s* [...]« | OLA ṡ | IPA –

ẓ **RT** baško *waẓı̏čk* = voziček, *ṣnȁẓat* = senožet | **LT** baško *ẓa'lẹ:ẓn̥* = železen, *'ẓərt* = žrd | [ż] (Logar 1975: 90): »soglasnik[.], ki [je] nekako sredi med *ž* [...] in *z* [...]«[19] | OLA ż | IPA –

ʒ̦ **RT** – | **LT** (redko) baško *ʒ̦'bẹ:u̯nk* = čebelnik (SLA 2) | OLA ż | IPA –

t́ mehki *t* (?) | **RT** – | **LT** (redko) prekmursko *f't́ü:p s'kọ:čitẹ* = vkup skočiti ‘sesiriti se’ (T402) | OLA t́ | IPA –

d́ mehki *d* (?) | **RT** – | **LT** (redko) prekmursko *'d́a:ren* = jarem (T402) | OLA d́ | IPA –

ć nezveneči palatalni (mehki) zlitnik | **RT** kranjskogorsko *sẹ́ćẹ*, rezijansko *sẹ̈̏ć* ‘seči, kositi’, tersko *obráćatė*, obsoško *mlȁ́tẹ̀ć* = mlatič, nadiško *vozı̏ć*, šavrinsko *šćŷta* = skuta, rižansko *cệpić* ‘cep’, notranjsko *mlətîć*, južnobelokranjsko *vozîćək*, prekmursko *âćeu̯* = hakelj ‘kljuka’ | **LT** tersko *ćjarò:ć* ‘ročni voziček’, rižansko *s'ću:ta* = skuta, notranjsko *ob'ra:ćat* | OLA ć | IPA ʨ || → ç

ʒ́ zveneči palatalni (mehki) zlitnik | **RT** (redko) rezijansko *ǯenitộri̯i* ‘starši’ (SLA 1) | **LT** (redko) tersko *'ʒ́ej* ‘koš’| OLA ʒ́ | IPA ʥ

ś nezveneči palatalni (mehki) pripornik | **RT** (redko) tersko *bȁśt* ‘sedlo’, črnovrško *kộśť* ‘kositi’ | **LT** tersko *śuśì:ti* ‘sušiti’, nadiško *xí:śa* | OLA ś | IPA ɕ

ź zveneči palatalni (mehki) pripornik | **RT** (redko) tersko *senoźèt*, južnobelokranjsko *mộźgani* (SLA 1) | **LT** (redko) tersko *lò:źa* ‘sani’ | OLA ź | IPA ʑ

č nezveneči zadlesnični zlitnik | **RT** zgornjesavinjsko *čərtȃ̊łə* = črtalo, kraško *slâčit* ‘slačiti, ličkati’, cerkljansko *mlatı̏č* | **LT** zgornjesavinjsko *čər'tå:łə*, kraško *s'la:čət*, cerkljansko *mla'tič* | OLA č | IPA ʧ

č’ mehčani *č* | **RT** (redko) nadiško *otâu̯č’č* = otavčič ‘vnuka’, banjško *taparîšč’e* | **LT** – | OLA č’ | IPA –

ǯ zveneči zadlesnični zlitnik | **RT** (redko) rezijansko *u̯ârǯiną̈* = vardžina ‘plug’, tersko *gerǯà:ti* ‘ružiti’, nadiško *ǯardîn* ‘vrt’ (SLA 2), gorenjsko *ǯbəu̯nə̏k* ‘čebelnjak’ (SLA 2) | **LT** prekmursko *'ǯa:ren* = jarem (T397) | OLA ǯ | IPA ʤ

ǯ’ mehčani *ǯ’* | **LT** (redko) prekmursko *'på:žǯ’e* = pazdje ‘pazduha’ (T387, SLA 1) | OLA ǯ’ | IPA –

š nezveneči zadlesnični pripornik | **RT** notranjsko *šə̂šẹt* ‘sušiti’, vzhodnodolenjsko *li̯ámə̂š* = lemež, slovenskogoriško *kȕoš* = koš | **LT** notranjsko *'šẹ:šət*, vzhodnodolenjsko *ljá:məš*, slovenskogoriško *'ku:ọš* | OLA š | IPA ʃ

ž zveneči zadlesnični pripornik | **RT** podjunsko *žə̏rđ*, ziljsko *đəržáu̯ȍ* = držalo, horjulsko *li̯ȃmęž* | **LT** podjunsko *žə̀:rt*, ziljsko *dəržá:u̯*, horjulsko *ljémež* | OLA ž | IPA ʒ

č́ mehčani *č* (?) | **RT** obsoško *sẹ́ⁱč́ẹ* = seči ‘kositi’, nadiško *kl’úč́* ‘kljuka’, kraško *mlẹ̏tič́*, južnobelokranjsko *u̯ožẹ̏č́* = vozič ‘ročni voziček’ | **LT** tersko *falč́è:t* ‘kosa’, nadiško *vo'zič́* | OLA č́ (?) | IPA –

ǯ́ mehčani *ǯ* (?) | **RT** (redko) rezijansko *lą̈u̯ǯ́a*, tersko *lộǯ́a* = lodža ‘sani’, prekmursko *ǯ́ârem* = jarem | (Logar, T389 Martjanci, T398 Grad) *dž́* – prekmursko *dž́ârän* | **LT** (redko) notranjsko *šo'ǯ́o:rno* ‘dnevna soba’ (SLA 2), prekmursko *ma'zẹ:vǯ́e* = mezevje ‘polje’ | OLA ǯ́ (?) | IPA –

š́ mehčani *š* (?) | **RT** tersko *kộš́*, (redko) obsoško *pẹtẹríš́č́e* ‘toporišče’ (SLA 2), rižansko *š́íta̦t* ‘hitati, vejati’ | **LT** tersko *'koš́*, nadiško *nu̯ộš́* = nož ‘črtalo’, prekmursko *'lü:š́čitį* | OLA š́ (?) | IPA –

ž́ mehčani *ž* (?) | **RT** (redko) prekmursko *lȧdavž́ệ* = ledevje ‘križ’ (SLA 1) | **LT** (redko) tersko *ž́'lik* = žlit ‘sani’ | OLA ž́ (?) | IPA –

k nezveneči mehkonebni zapornik | **RT** severnopohorsko-remšniško *kâsa* = kosa, baško *apə̏rtn̥k*, gorenjsko *plûk* = plug, srednjesavinjsko *mộka* | **LT** severnopohorsko-remšniško *'ka:sa*, baško *wa'pərtn̥k*, gorenjsko *plù:k*, srednjesavinjsko *'mọ:ka*, prekmursko *škîpke* = ščipke ‘skuta’ | OLA k | IPA k

k’ mehčani *k* | **RT** (redko) notranjsko *sk’ŷta* = skuta, zgornjesavinjsko *sâŋk’e* | **LT** zgornjesavinjsko *'sa:nk’ȧ* = sanke, (redko) prekmursko *k’ı̣sı̣lâk* ‘skuta’ (T393) | OLA k’ | IPA kʲ

g zveneči mehkonebni zapornik | **RT** sevniško-krško *głavı̣̑na* ‘pesto’, prleško *vộga* = vaga ‘prečka’, prekmursko *plȕg* | **LT** sevniško-krško *gla'vi:na*, prleško *'vå:ga*, *s'lọg* ‘njiva’ | OLA g | IPA g

g’ mehčani (mehki) *g* | **RT** – zgornjesavinjsko *telı̏g’e* = telege ‘jarem’, prekmursko *g’ârem* = jarem | **LT** (redko) tersko *g’jalinà:r* ‘kokošnjak’ (SLA 2), prekmursko *'g’ẹ:i̯tra* ‘jetra’ (SLA 1) | OLA g’ | IPA gʲ

x nezveneči mehkonebni pripornik | **RT** rožansko *pə̏x* = plug, nadiško *liẹ́xa* = leha, rižansko *xmi̯ệt* = kmet, gorenjsko *stộx* | **LT** rožansko *'pəx*, nadiško *li̯ẹ́xa*, rižansko *x'mi̯e:t*, gorenjsko *stộ:x* | OLA x | IPA x

x’ mehčani *x* | **RT** zgornjesavinjsko *x’îša* (SLA 2) | **LT** – | OLA x’ | IPA xʲ

ǵ mehki *g* | **RT** – | **LT** (redko) prekmursko *'ǵü:mla* = gumna ‘gumno’ (T405, SLA 2) | OLA ǵ | IPA –

x́ mehki *x* | **RT** (redko) obsoško *x́č́î*, notranjsko *mi̯x́ŷr* ‘mehur’ (oboje SLA 1) | **LT** – | OLA x́ | IPA –

γ zveneči mehkonebni pripornik | **RT** ziljsko *stûəγ* = stog ‘kozolec’, rožansko *jȕγə* = jugo ‘igo’, obsoško *oγrái̯a*, nadiško *štâŋγa* ‘oje’, briško *žâγn̥ca* = žaganica ‘deska’, kraško *γrûntər* = gruntar, rižansko *γali̯ộta* ‘ročni voziček’, notranjsko *ru̯ôγəľ* = rogelj ‘držalo pri plugu’, cerkljansko *mȕžγat* ‘ružiti’, selško *plûγ*, gorenjsko *γộš* = gož ‘gožva’, dolenjsko *oγrái̯a*, južnobelokranjsko *γlavîna* ‘pesto’, srednjesavinjsko *γrûntar* | **LT** (Logar 1975: 87): »soglasnik se iz govora v govor spreminja glede na stopnjo spirantizacije in zvenečnosti« – rožansko *γní:wa* = njiva, obirsko *u̯à:γa* = vaga ‘prečka’, nadiško *oγrà:i̯ba* ‘ograja’, cerkljansko *je'γu:* ‘igo’, horjulsko *γọ́:že* = goža ‘gožva’, gorenjsko *γá:re* ‘ročni voziček’, vzhodnogorenjsko *š'ta:i̯ŋγa* = štanga ‘oje’ | OLA γ | IPA ɣ

g priporniški (spirantizirani) *g* | **RT** ziljsko *ƀâg̮a* = vaga ‘prečka’ | **LT** (redko) rožansko *pọ́:g̮ʀat* (T023, SLA 2), podjunsko *g̮ò:š* ‘gožva’ | OLA g | IPA –

γx *γ* z oslabljeno zvenečnostjo, glas med *γ* in *h* | **RT** (Logar 1946–1958): tersko *iγxûᵊ* = igo, obsoško *γxrûntar*, črnovrško *γxộžẹ* = goža ‘gožva’ | **LT** – | OLA – | IPA –

h [1] zveneči in nezveneči žrelni pripornik | **RT** ziljsko *hó:tl̥* = gotelj ‘ročni voziček’, rožansko *hu̯áu̯à* = glava ‘pesto’, obirsko *hrú:ntar*, podjunsko *hộ̃š* ‘gožva’, nadiško *hrái̯a* = graja ‘ograja’ | **LT** (Logar 1975: 87): »pripornik, ki se tvori nižje v grlu[,] [...] [p]onekod je še zveneč, drugod je zven že izgubil« – ziljsko *jah'u* = igo, rožansko *wà:ha* = vaga ‘prečka’, nadiško *ohrà:jba* = ograjba ‘ograja’ | ĥ nezveneči žrelni pripornik – podjunsko *ĥọ̀:kl̥* ‘kljuka’(T034) | OLA ĥ/h | IPA h/ħ
[2] **RT** (Grafenauer 1961, T002 Borlje): »[x] je v ziljskem narečju in v boreljskem govoru pravi mehkonebni pripornik (*x*) samo na koncu besed in pred soglasniki [...], sicer pa je *h* vedno zgolj dih (kakor nemški *h*)« – ziljsko *hu̯âpəc* = hlapec ‘stol v kozolcu’ | (Logar 1975: 87): »v enem od prleških besedil znak *h* uporabljam za zapis njihovega *h*, ki razen pred pavzo ni več pravi mehkonebni pripornik, ampak zgolj pridih, tvorjen nekoliko nižje v ustih« – prleško *kọžȗ̂hati* ‘ličkati’, prekmursko *hȃ̊m* (T394), *hâm* (T396) ‘igo’ | **LT** prleško *'leha* | OLA – | IPA –

ĥ → h

q nezveneči glotalni (grlni) zapornik | **RT** rožansko *qọ́mat* ‘jarem’, podjunsko *qọ̏wə* = kolo | **LT** rožansko *dé:qwa* = dekla (SLA 1) | ʔ – rožansko *sʀó:tʔa* = sirotka, obirsko *sʔlẹ́:patə* = izklepati, podjunsko *šʔì:je* = škije ‘smuči’ | ą (Karničar, T029 Obirsko – Ebriach): *ąlẹ́pat* | OLA ʔ | IPA ʔ

Razlikovalna preglednica

RT	LT
ĩ̯	j̃, i̯
ṙ	ṙ, ʀ
q	q, ʔ, ą,
ṣ	ṣ, [ṡ]
ẓ	ẓ, [ż]
ç	ç, [ċ]

Diakritična znamenja

V̂ **RT** (Ramovš 1935: X): »padajoči dolgi poudarek« [20] – gorenjsko *cệp* | **LT** V̀ (Logar 1975: 85): »*cirkumfleks* ali tradicionaln[a] padajoč[a] intonacij[a] [...] dolgega [...] samoglasnika« – gorenjsko *cẹ̀:p* | OLA V̀: | IPA V́: = visoki ton

V̏ [1] **RT** (Ramovš 1935: X): »padajoči kratki poudarek« – obsoško *kmẹ̏t*; prekmursko *ročı̏ca* | **LT** V̀ (Logar 1975: 85): »*cirkumfleks* ali tradicionaln[a] padajoč[a] intonacij[a] [...] kratkega samoglasnika« – horjulsko *łàz*, vzhodnodolenjsko *aplèn* = oplen | OLA V̀ | IPA V́ = visoki ton
[2] **RT** tonični višek na zadnjem zlogu (pri besedah z akutom na nezadnjem zlogu) – ziljsko *sánȅ* = sani | **LT** – | OLA – | IPA V́

V́ **RT** (Ramovš 1935: IX): »rastoči dolgi poudarek« – gorenjsko *plẹ́vẹ* | **LT** V́ (Logar 1975: 85): »*akut* ali tradicionaln[a] rastoč[a] intonacij[a] [...] dolgega [...] samoglasnika« – gorenjsko *plẹ́:ve* | OLA V́: | IPA V̀: = nizki ton

V̀ [1] **RT** (Ramovš 1935: IX): »rastoči kratki poudarek« – ziljsko *pìnčəcȁ* = pinjčica ‘pinja’ | **LT** V́ (Logar 1975: 85): »*akut* ali tradicionaln[a] rastoč[a] intonacij[a] [...] kratkega samoglasnika« – horjulsko *młátič*, vzhodnodolenjsko *jétra* (SLA 1) | OLA V́ | IPA V̀ = nizki ton
[2] **RT** (rastoči?) tonični višek na zadnjem zlogu (pri besedah z akutom na nezadnjem zlogu) – ziljsko *pwanínà*, rožansko *qopícà*, obsoško *ọ́slà* | **LT** – | OLA – | IPA –

---

[17] Rokopisni *ð* je v zapisih Tineta Logarja (npr. za obsoške govore) težko prepoznaven.

[18] Prim. FO (1981: 24): »V OLA je za to vlogo predviden znak *þ*, ker pa se ta glas pojavlja samo v govorih jugoslovanskih jezikov, vsaj kolikor so zastopani v OLA, ne pa tudi v drugih slovanskih govorih, v svetovni fonetiki pa se široko uporabljata oba znaka, smo za ta zbornik vzeli tistega, ki je bolj praktičen s tiskarsko-tehničnega stališča (prev. K. K.-J.).«

[19] Ramovš (1935: VIII) *ṣ* in *ẓ* uvršča med trdonebnike, medtem ko naj bi po njegovih podatkih *č* prešel v *c* (Ramovš 1935: 86). Logar (1968: 165–166) v razpravi, posvečeni baškemu govoru, slekanje opisuje kot »zastopstvo sičnikov in šumnikov, ki so artikulacijsko in akustično nekaj srednjega med obema prvotnima skupinama (*s*, *š* > *ṣ*; *z*, *ž* > *ż*; *c*, *č* > *ç*)«. V hrvaškem narečjeslovju so podobni, predvsem istrski cakavski glasovi, opredeljeni kot »subdentalni«, tvorjeni »s konico jezika, usmerjeno proti spodnjim zobem«, prav tako kajkavski *ḷ* (Brozović 1963: 102). Za opis sinhronih razmerij med sičniki in šumniki v terskem narečju prim. Ježovnik 2022: 158–160. Terski *s̱*, *š̱*, *ẕ*, *ẕ̌* in *c̱*, *č̱*, *ʒ̱*, *ǯ̱* so opisani kot »umaknjeni« priporniki oz. zlitniki »z umaknjeno priporniško sestavino« (Ježovnik 2022: 20).

[20] V Ramovševi transkripciji se opredelitve nanašajo na fonetični potek tona, ne na njegovo fonološko relevantnost.

V̇̀ **RT** (Ramovš 1935: IX): »rastoči nadkratki poudarek« – horjulsko *kapı̇̀ca* = kopica, *nu̇̀ka* = vnuka, selško *plani̇̀na*, *sku̇̀ta* | **LT** – | OLA – | IPA –

Ṽ t. i. drugotni akut v briškem narečju [in banjškem govoru] oz. drugotna dolžina samoglasnikov | **RT** (Logar 1956, Arhiv 22-389/56, T086 Kojsko): »[V]okali v sedanjih zadnjih zlogih [so] daljši od navadnih kojščanskih dolžin, pa tudi intonacija se bistveno razlikuje od intonacij navadnih dolgih zlogov. O naravi te intonacije bi težko rekel kaj popolnoma nedvomnega, imam pa vtis, da je dvovršna rastoče-padajoča. Vokali s to intonacijo napravljajo vtis dveh vokalov oziroma nekakšnih diftongov (a^{a}).«[21] – *mlĩet*, *ərčĩc* = ročica, *mlãtt* | **LT** V́ | OLA V́ | IPA –

V̄/C̄ **RT** (Ramovš 1935: X) dolžina – tersko *mlātít*, *šūšít* ‘sušiti’, poljansko *ȁtāva* = otava; banjško *šȋtę* = sušiti, črnovrško *młâť* ‘mlatiti’ | **LT** (Logar 1975: 85) Vː[22] – poljansko *ˈsošiːt* ‘sušiti’, kostelsko *dˈrėvuː* = drevo ‘plug’ | OLA V: | IPA Vː

Vˑ poldolžina | **LT** notranjsko *kóˑš* (T234), prleško *kˈmäˑt* = kmet (T369) | OLA V· | IPA Vˑ

V̆ **RT** (Ramovš 1935: X): »kračina« – nadiško *sĭę̆c* ‘seči, kositi’ (T077) | **LT** V | OLA V | IPA V

Ṽ/C̃ **RT** (Ramovš 1935: X): »nazalnost glasu in zloga« – rožansko, podjunsko *pĩĩ̯a* = pinja, prleško *blȁĩ̯a* = blanja ‘deska’; kozjansko-bizeljsko *jĩwa* = njiva | V̨ (Ramovš 1935: VII): »kljukica proti desni pomeni nosni izgovor vokala« – *usębę̈̃i̯ę̃ĩŋk* = osebenjek (T351) | **LT** V̨ : C̃/C̨ – rožansko *píːǰa*, kozjansko-bizeljsko *ˈsaːǰnke* = sanke, prekmursko *ǰ̃iva* / obirsko *píːi̯a* | OLA V̨/C̨ | IPA Ṽ/C̃

ˈV/ˈCV naglasno mesto (znamenje stoji pred naglašenim samoglasnikom oz. pred zadnjim soglasnikom, za katerim stoji naglašeni samoglasnik) | **LT** notranjsko *ˈuːs*, *ˈvuːs* = voz | ˈV (Maurer-Lausegger, T010 Marija na Zilji): *mlˈiːn* | OLA ˈV/ˈCV | IPA ˈ (stoji pred naglašenim zlogom)

Ṿ **RT** (Ramovš 1935: VII): »pika pod vokalom označuje napeto tvorbo in ozkost (zaprtost) vokala« | **LT** → Samoglasniki | OLA – | IPA –

V̇ **RT** (Ramovš 1935: VII): »pika nad vokalom označuje izredno močno napetost in ozkost« | **LT** → Samoglasniki | OLA – | IPA –

V̦ **RT** (Ramovš 1935: VII): »vejica pod vokalom pomeni širokost (odprtost) vokala« | **LT** → Samoglasniki | OLA – | IPA –

V̭ **RT** (Ramovš 1935: VII): »strešica pod vokalom pomeni kvalitetno neizrazitost vokala« | **LT** → Samoglasniki | OLA – | IPA –

V̥ **RT** (Ramovš 1935: VII): »krožec pod vokalom označuje srednjejezične (mixed) vokale; barvo vokala podaja znak osnovnega vokala nad njim« | **LT** → Samoglasniki | OLA – | IPA V̈

V̤ **RT** (Ramovš 1935: VII): »dve piki pod vokalom pomenita napet in zasopel (lufterfüllt) vokal« | **LT** → Samoglasniki | OLA V̤ | IPA V̤

V̯ **RT** (Ramovš 1935: VII): »polkrog pod vokalom pomeni kratke implozivne ali eksplozivne vokale v pravih in nepravih diftongičnih zvezah« – kraško *pȋ^{e}sta* = pesto, srednještajersko *ročȋi̯ce*, prekmursko *ˈkọːrbeọ̯* = korbelj ‘košara, jerbas’ | **LT** dolenjsko *kli̯éːpat* ‘klepati’, prekmursko *seˈnọːu̯* | OLA V̯ | IPA V̯

C̬ polzvenečnost | **RT** (Ramovš 1935: IX): »pod zvenečimi glasovi pomeni pojemanje zvenečnosti tekom trajanja glasov« – obsoško *ọtr^{u}ộb̬* (T069), ziljsko *lệmaž̬* (T005), tolminsko *síb̬* ‘siv’ (T073), dolenjsko *žȁrd̬* (T229) | **LT** ziljsko *ˈnož̬* | OLA C̬ (OLA 1994: IX): »polzvenečnost zvenečih nezvočnikov v izglasju« | IPA C

S̥ zlogotvornost | **RT** – dolenjsko *mȉ̥t*, banjško *dr̥žâla* = držalo, srednjesavinjsko *stȁbr̥*, prleško *kȓ̥ma*, prekmursko *čȓ̥talo* | **LT** kostelsko *ȯsˈtr̥ːva* ‘ostrv’ | OLA S̥ | IPA S̩

Cʿ pridih | **RT** cerkljansko *mlatîtʿ* = mlatiti (T165), vzhodnogorenjsko *m^{i}ệtʿ* ‘meti’ (T224), srednjesavinjsko *mȇtʿ* = med (T318, SLA 2) | **LT** – | OLA C^{h} | IPA C^{h}

$^{V/C}$ **RT** (Ramovš 1935: IX): »male črke pomenijo šibko artikulacijo, kratko trajanje, prehodnost glasov« – ziljsko *kò^{a}sȁ*, horjulsko *kl^{i}ȁpat* ‘klepati’, notranjsko *pł^{u}ȁx* = ploh, dolenjsko *br^{e}áme*, prekmursko *mutȗ^{u}nica* = motilnica ‘pinja’ | $_{v}$ (Grafenauer 1905: 199) – rožansko *bré$_{a}$me* = breme, črnovrško *zạsî$_{ə}$rť* ‘zasiriti, sesiriti’ | **LT** (redko) prleško *sˈne^{x}a* ‘snaha’ (SLA 1), haloško *sˈmuː^{u}če* | OLA $^{V/C}$ | IPA –

Razlikovalna preglednica

Tonemsko nasprotje		Nasprotje po naglašenosti/kolikosti	
RT	**LT**	**RT**	**LT**
V̂	V̀ː	V̂	ˈVː
V́	V́ː	V́	ˈVː
V̇̀	V́ː	V̏	ˈV
Ṽ	V́ː	V̀	ˈV
V̏	V̀	V̄	Vː
V̀	V́	–	Vˑ

Krajšave

C	soglasnik
IPA	International Phonetic Alphabet = mednarodna fonetična abeceda
LT	Logarjeva transkripcija
OLA	[1] Obščeslavjanskij lingvističeskij atlas = Slovanski lingvistični atlas [2] transkripcija Slovanskega lingvističnega atlasa
RT	Ramovševa transkripcija
S	zvočnik
SLA	Slovenski lingvistični atlas
V	samoglasnik
–	[1] odsotnost ustreznika [2] nadomešča dvopičje pred zapisi glasov in zgledov
= xxx	poknjižena oblika leksema
‘xxx’	pomen leksema
[xxx]	v virih navedeni transkripcijski znaki, ki niso izpričani v gradivu za SLA 1–3

[21] Novejše eksperimentalnofonetične raziskave (povzetek v Jurgec 2019b: 60–63) so potrdile Logarjevo prvotno tezo o fonološki relevantnosti kolikosti, ne tona (o čemer npr. priča izvirnik zapisa za OLA T004 Šmartno iz leta 1971).

[22] V Logarjevi transkripciji je sicer kot znamenje za dolžino predvideno dvopičje, vendar je bilo ⟨:⟩ iz gradiva za SLA za natis prepisano v ⟨ː⟩.

Viri in literatura

Arhiv 22 = Arhiv Inštituta za slovenski jezik: 22 (1948–), Ljubljana. (Tipkopis. Rokopis.)

Arhiv 26 = Arhiv Dialektološke sekcije Inštituta za slovenski jezik: 26 (1958–), Ljubljana. (Tipkopis. Rokopis.)

Benedik 1999 = Francka Benedik, *Vodnik po zbirki narečnega gradiva za Slovenski lingvistični atlas (SLA)*, Ljubljana: Založba ZRC, ZRC SAZU, 1999.

Brozović 1963 = Dalibor Brozović, O fonetskoj transkripciji u srpskohrvatskom dijalektološkom atlasu, *Zbornik za filologiju i lingvistiku* 6 (1963), 93–116.

Brozović 1991 = Dalibor Brozović, O fonetskoj transkripciji, v: *Fonološki opisi srpskohrvatskih/hrvatskosrpskih, slovenačkih i makedonskih govora obuhvaćenih Opšteslovenskim lingvističkim atlasom*, ur. Pavle Ivić idr., Sarajevo: Akademija nauka i umjetnosti Bosne i Hercegovine, 1981 (Posebna izdanja LV).

Grafenauer 1905 = Ivan Grafenauer, Zum Accente im Gailthalerdialekte, *Archiv für slavische Philologie* 27 (1905), 195–228.

IPA 1999 = *Handbook of the International Phonetic Association: A Guide to the Use of the International Phonetic Alphabet*, Cambridge idr.: Cambridge University Press, 1999.

Ježovnik 2022 = Janoš Ježovnik, *Glasovne in naglasne značilnosti terskega narečja*, Ljubljana, Založba ZRC, 2022 (Linguistica et philologica 43).

Jurgec 2005a = Peter Jurgec, Fonetični opis govora Ovčje vasi, v: *Ovčja vas in njena govorica: raziskovalni tabor Kanalska dolina 2003, 29. 6. 2003–5. 7. 2003 = Valbruna e la sua parlata slovena: stage di ricerca Val Canale 2003*, ur. Nataša Komac – Vera Smole, Ukve: Slovensko kulturno središče Planika Kanalska dolina – Ljubljana: Inštitut za slovenski jezik Frana Ramovša ZRC SAZU – Založba ZRC, 2005, 60–70.

Jurgec 2005b = Peter Jurgec, Začetne opombe k laringalizaciji v slovenščini, *Slovenski jezik = Slovene Linguistic Studies* 5 (2005), 135–168.

Jurgec 2019a = Peter Jurgec, Opacity in Šmartno Slovenian, *Phonology* 36/2, 265–301.

Jurgec 2019b = Peter Jurgec, Glasoslovne raziskave slovenskih narečij na Univerzi v Torontu, *Slovenski javni govor in jezikovno-kulturna (samo)zavest*, Ljubljana: Znanstvena založba Filozofske fakultete, 2019 (Obdobja 38), 59–69.

Karničar 2008 = Ludvik Karničar, Fonetično zapisovanje narečnih etnoloških besedil, *Traditiones* 37/1 (2008), 155–167.

Kenda-Jež 1996 = Karmen Kenda-Jež, Uvodna pojasnila, v: Tine Logar, *Dialektološke in jezikovnozgodovinske razprave*, Ljubljana: ZRC SAZU, Inštitut za slovenski jezik Frana Ramovša, 1996, VII–XVIII.

Logar 1958/1959 = Tine Logar, Iz priprav za lingvistični atlas, *Jezik in slovstvo* 4 (1958/59), 129–135.

Logar 1975 = Tine Logar, O zapisu besedil, v: Tine Logar, *Slovenska narečja: besedila*, Ljubljana: Mladinska knjiga, [1]1975 (Kondor 154), 85–87. (Ponatis v: Tine Logar, *Slovenska narečja*, Ljubljana: Mladinska knjiga, [2]1993 (Cicero), 101–103.)

Logar 1991 = Tine Logar, Razvoj slovenske dialektologije kot lingvistične geografije po Franu Ramovšu, v: *Sedemdeset let slovenistike: zborovanje slavistov ob stoletnici rojstva Frana Ramovša, Ljubljana 1990*, Ljubljana: Zavod Republike Slovenije za šolstvo in šport, 1991 (Zbornik Slavističnega društva Slovenije), 75–78.

Lundberg 2001 = Grant H. Lundberg, Typology of Tone Loss in Haloze, Slovenia: An Acoustic and Autosegmental Analysis, *Slovenski jezik = Slovene Linguistic Studies* 3 (2001), 169–189.

OLA 1964 = *Fonetičeskaja transkripcija dlja Obščeslavjanskogo lingvističeskogo atlasa*, Moskva, 1964.

OLA 1978 = *Obščeslavjanskij lingvističeskij atlas – vstupitel'nyj vypusk: obščie principy – spravočnye materialy*, ur. R. I. Avanesov, Moskva: Nauka, 1978.

OLA 1994 = *Obščeslavjanskij lingvističeskij atlas – vstupitel'nyj vypusk: obščie principy – spravočnye materialy*, Moskva: Nauka, [2]1994 (razširjena in dopolnjena izdaja).

Priestly 1989 = Tom S. Priestly, Baudouin de Courtenay as phonetician: his description of the *zasopli vokali* in the dialect of Resia, *Slavistična revija* 37/1–3 (1989), 233–240.

Prunč 1980 = Erich Prunč, Forschungskonzept zur Inventarisierung der slowenischen Volkssprache in Kärnten, v: *Lexikalische Inventarisierung der slowenischen Volkssprache in Kärnten: Grundsätzliches und Allgemeines*, ur. Stanislaus Hafner – Erich Prunč, Graz: Institut für Slawistik der Universität Graz, 1980 (Slowenistische Forschungsberichte 1), 38–55.

Ramovš 1918 = Fran Ramovš, Slovenische Studien, *Archiv für slavische Philologie* 37 (1918), 123–174.

Ramovš 1935 = Fran Ramovš, *Historična gramatika slovenskega jezika* 7: *Dialekti*, Ljubljana: Učiteljska tiskarna, 1935.

Smole 1988 = Vera Smole, *Govor vasi Šentrupert in okolice – glasoslovje in naglas: magistrsko delo*, Ljubljana: [Vera Smole], 1988. (Tipkopis.)

Smole 1994 = Vera Smole, *Oblikoglasje in oblikoslovje šentruperskega govora: doktorsko delo*, Ljubljana: [Vera Smole], 1994. (Tipkopis.)

Stanonik 1977 = Marija Stanonik, Govor Žirovske kotline in njenega obrobja, *Slavistična revija* 25/2–3 (1977), 293–309.

Steenwijk 1992 = Han Steenwijk, *The Slovene dialect of Resia: San Giorgio*, Amsterdam – Atlanta, GA: Rodopi, 1992 (Studies in Slavic and general linguistics 18).

Škofic 1996 = Jožica Škofic, *Glasoslovje, oblikoslovje in besedišče govora Krope na Gorenjskem: doktorska disertacija*, Ljubljana: [Jožica Škofic], 1996. (Razmnoženo.)

Škofic 2019 = Jožica Škofic, *Krajevni govor Krope*, Ljubljana: Založba ZRC, 2019 (Linguistica et philologica 38).

Škofic – Kenda-Jež 2021 = Jožica Škofic – Karmen Kenda-Jež, Tonemska in kolikostna nasprotja v slovenskih narečjih, v: *1. Slovenski pravorečni posvet*, ur. Tanja Mirtič – Marko Snoj, Ljubljana: SAZU, 2021 (Razprave razreda za filološke in literarne vede 25), 194–216.

Toporišič 1992 = Jože Toporišič, *Enciklopedija slovenskega jezika*, Ljubljana: Cankarjeva založba, 1992.

2 Karte z gradivom

SLA V181.01 ‘kmet’ (3/1)

T001 pûra
T002 pûra
T003 pûra, pâu̯ər nov.
T004 pâu̯ər
T005 pâwər
T006 pâu̯ər
T007 pâu̯ər
T008 kmět, pávər; kˈmet
T009 kmə̆t, pâu̯ər; kmə̀t
T010 /; pá:wəʀ
T011 pâu̯əř
T012 /; pâu̯ər
T013 páu̯ə̂ř
T014 pà:wəʀ
T015 pâu̯əř
T016 pâu̯əř
T017 pâu̯əř
T018 pâu̯əř
T019 pâu̯ař
T020 /; pà:wəʀ, kˈmet
T021 /
T022 pà:u̯əʀ, kˈmet
T023 pá:u̯əʀ
T024 pâu̯əř
T025 /; pá:u̯ər
T026 páu̯əř
T027 pâu̯ər
T028 pâu̯ər
T029 pà:wər
T030 pà:u̯əʀ
T031 pà:u̯əʀ, kˈmet
T032 páu̯ər
T033 pâwəř; pâwəř
T034 /
T035 pà:u̯ər
T036 pâu̯ər
T037 pâu̯ər
T038 pâu̯ər
T039 pâu̯ər
T040 pâu̯r̥
T041 pâu̯ər
T042 pâu̯ər
T043 pävər; päu̯ər
T044 pâu̯ər, päu̯ər
T045 pâu̯ər
T046 pävər
T047 päwər
T048 pävər
T049 ˈvi:ʀt, ˈpa:wəʀ
T050 pâveř, pâvəř; ˈpa:weř
T051 pâu̯ař
T052 pâu̯əř
T053 pộver
T054 pâu̯ər, kmět
T055 päu̯ȓi̯ (Imn)
T056 kontadi̯n; kontadi̯n
T057 kontadi̯n; kontadi̯n
T058 kontadi̯n; kontadîn, pâur redk.
T059 kontadi̯n; kontadi̯n
T060 kontadi:n
T061 kontadîn
T062 kontadîn
T063 kontadi:n
T064 kmẹ̀t
T065 kọmẹ̀t
T066 /
T067 kmẹ̀t; kmẹ̀t; kmẹ̀t
T068 kmẹ̆t
T069 kmẹ̆t
T070 kmẹ̆t
T071 kmẹ́t; kmèt
T072 kmẹ̀t
T073 kmə̀t
T074 kuˈmet
T075 kumẹ̆t
T076 kmèt; kmèt
T077 kimẹ̆t
T078 kontadîn
T079 kumẹ̆t
T080 kuˈmet
T081 kumẹ̆t, kimẹ̆t
T082 kuˈme:t
T083 kumẹ̆t
T084 pošidệnt, kolộn, kumẹ̆t
T085 kmêt
T086 kmẹ̆t
T087 kˈme:t
T088 kmẹ̆t
T089 kmə̀t
T090 kmẹ̆t; kmẹ̆t; kmẹ̆t
T091 kmẹ̆t
T092 kmẹ̆t
T093 kmẹ̆t
T094 kmẹ̆t
T095 kmẹ̆t
T096 kmẹ̆t
T097 xmẹ̆t; kmẹ̆t; xmẹ̆t; xmẹ̆t; xˈmet
T098 kmi̯ệt, xmi̯ệt
T099 xmⁱệt
T100 xmi̯ệt
T101 kmi̯ệt; xˈmi̯e:t
T102 xmi̯ệt; xmi̯ệt; xˈmi̯e:t
T103 xmi̯ệt
T104 xmẹ̆t
T105 kmîet
T106 kmẹ̆t
T107 /
T108 kmîət, kmi̯ệt
T109 xmⁱệt; kmẹ̆t; xmi̯ệt
T110 kmẹ̆t, kmi͡ət
T111 kmîət
T112 kmi̯ệt; kmˈjät
T113 kˈmi̯e:t
T114 kˈmä:t
T115 xˈmi̯e:t
T116 kmẹ̆t
T117 xmi̯ệt; xmêt
T118 kmi̯ệt, xmi̯ệt; xmi̯ȃt
T119 xmẹ̆t
T120 kmi̯ệt
T121 xmẹ̆t, kmẹ̆t
T122 xmȃt
T123 xmẹ̆t
T124 xmȃt
T125 kmẹ̆t, kmȃt
T126 kmẹ̆t
T127 kmẹ̆t
T128 kmi̯ệt
T129 kmⁱệt; kmi̯ə̂t
T130 kmi̯ệt
T131 kmⁱệt
T132 kmi̯ệt
T133 kmⁱệt; kmi͡ệt; kmîət
T134 kmẹ̆t
T135 kmîᵉt
T136 kmi̯ệt; kˈmi̯e:t
T137 kmȃt; kmẹ̆t, kmi̯ệt
T138 xmêt
T139 xmîẹt
T140 kmẹ̆t
T141 kmẹ̆t
T142 kmi̯ët
T143 kmⁱệt
T144 xmi̯ệt
T145 kmⁱệt
T146 xmi̯ệt, pâvər star.
T147 kmⁱệt
T148 xmi̯ệt; kmi̯ệt; kˈmi̯e:t
T149 xmi̯ệt; xmi̯ệt
T150 xmi̯ệt
T151 xmi̯ệt
T152 kmẹ̆t, xmẹ̆t
T153 xmïet
T154 xmi̯ệt
T155 kmi̯ệt; xmîət; kˈmi̯e:t
T156 kˈmẹ:t, kˈmi:ət
T157 kmẹ̆t
T158 kmät; kˈmat
T159 kmẹ̆t; ˈpa:uər
T160 kmẹ̆t, pâu̯ər
T161 kmⁱệt, kmẹ̆t; kmẹ̆t
T162 kmẹ̆t
T163 kmẹ̆t
T164 kmẹ̆t, kmẹ̆t
T165 kmẹ̆t
T166 kmẹ̆t; kmẹ̆t; kˈmet
T167 kˈmet
T168 xmẹ̆t
T169 kmẹ̆t; kmẹ̆t, pâuar; kmët; kmẹ̆t
T170 xmẹ̆t; kmẹ̆t
T171 xmẹ̆t
T172 xmẹ̆t
T173 kmẹ̆t
T174 xmët
T175 kmẹ̆t
T176 kmẹ̆t, xmẹ̆t; kmèt
T177 kmẹ̆t
T178 kmẹ̆t
T179 xˈmet, kˈmet
T180 xmẹ̆t
T181 xmẹ̆t; kˈmet
T182 xˈmet
T183 xmẹ̆t
T184 kmẹ̆t
T185 kmët
T186 kmẹ̆t
T187 kmẹ̆t; kmẹ̆t; kmẹ̆t, pâvər; pávər, kmẹ̆t
T188 kmẹ̆t
T189 kmẹ̆t
T190 kmẹ̆t
T191 kmẹ̆t; kˈmet
T192 /; kˈmət
T193 kmẹ̆t; kmët
T194 /
T195 kmẹ̆t, pâu̯ər
T196 pâu̯ər
T197 kmët
T198 kmèt, pávər
T199 kmẹ̆t
T200 kmẹ̆t
T201 kmẹ̆t; grù:ntar, kˈmet
T202 kmẹ̆t; kmẹ̆t; kˈmet
T203 kmẹ̆t
T204 kmẹ̆t
T205 kmẹ̆t (Imn)
T206 kmẹ̆t; kmêt
T207 kmẹ̆t, pâu̯ər
T208 kmẹ̆t; kmẹ̆t; kmẹ̆t
T209 kmẹ̆t
T210 kmẹ̆t
T211 kmẹ̆t, pàvər [!] star.; kmẹ̆t, páwər star.
T212 kmẹ̆t
T213 kˈmet, kmè:t
T214 kmẹ̆t
T215 kmẹ̆t
T216 páu̯ər, kmẹ̆t
T217 kmẹ̆t
T218 kmè:t
T219 kmẹ̆t
T220 kmẹ̆t
T221 kmẹ̆t
T222 kmẹ̆t
T223 kmẹ̆t, pâvər redk.; kˈmet
T224 kmẹ̆t
T225 kmẹ̆t, kmȃt redk., pâvər
T226 kmẹ̆t, pâvar
T227 pâvər
T228 kmẹ̆t
T229 kmẹ̆t; kmẹ̆t
T230 kmẹ̆t
T231 kmët; kmët
T232 kmẹ̆t
T233 kmẹ̆t
T234 xmẹ̆t; kmẹ̆t; kmèt; kmèt; kmẹ́·t
T235 kmẹ̆t
T236 kmẹ̆t; kˈmet
T237 ɣrûntar, kmẹ̆t
T238 kmẹ̆t
T239 kmẹ̆t, ⟨kmetäu̯zar slabš.⟩
T240 kmët
T241 kmët
T242 kmët
T243 kmẹ̆t
T244 kmët; kmẹ̆t
T245 kmèt
T246 kmët
T247 kmët; kmët; kmèt
T248 kmët
T249 kmẹ̆t
T250 kmẹ̆t
T251 kmẹ̆t
T252 /; kˈmet
T253 kmẹ̆t
T254 kmẹ̆t
T255 kmët
T256 kmët
T257 kmët
T258 kmët
T259 kmẹ̆t
T260 kmët
T261 kmẹ̆t
T262 kmiẹ̆t; kmjèt
T263 kmët
T264 kmə̀t; kmët
T265 kmët
T266 kmët
T267 kmẹ̆t, kmⁱệt; kmə̆t
T268 kmẹ̆t
T269 kˈmet
T270 kˈmet
T271 kmët
T272 kˈmet
T273 kmi̯ệt
T274 kmët
T275 kˈmet
T276 kmèt, pá:ver
T277 kmè:t
T278 kˈmet, kˈme:t
T279 kmẹ̆t
T280 kˈmet
T281 kmẹ̆t
T282 kˈmet
T283 kˈmet
T284 kmët
T285 kmẹ̆t
T286 kmẹ̆t
T287 kmẹ̆t
T288 kmẹ̆t
T289 kmẹ̆t
T290 kmẹ̆t
T291 kmẹ̆t; kmẹ̆t
T292 kmẹ̆t
T293 kmi̯ệt
T294 kmẹ̆t
T295 kmẹ̆t
T296 kmẹ̆t
T297 pâu̯ər
T298 ˈpa:vər
T299 kˈme:t, kˈmⁱe:t
T300 kmîet, pau̯âr
T301 kmi̯ệt
T302 pâu̯ar
T303 kmẹ̆t
T304 kmẹ̆t; kˈmi̯e:t
T305 kmi͡ət
T306 kmẹ̆t
T307 kˈme:t
T308 kˈmä:t
T309 ˈpa:u̯r
T310 kmêt, pâu̯r
T311 pâu̯ər; pâu̯ər
T312 pâu̯ər; pâvər
T313 kˈmet, gˈruntnˈär, ˈpawər
T314 kˈme:t, pa:u̯ər
T315 grûntner, kmẹ̆t
T316 pâvẹr, kmⁱệt; päu̯r, kmẹ̆t; kmi̯ệt
T317 kmẹ̆t, pâvər; kmẹ̆t; kˈmet
T318 pâwər
T319 kmẹ̆t, pâvər
T320 kmẹ̆t
T321 pâver, kmẹ̆t
T322 kmẹ̆t
T323 kmⁱệt
T324 på̂u̯ar
T325 kmẹ̆t
T326 kmi̯ệt; kmˈje:t
T327 kmiẹ̆t, på̂u̯ẹr
T328 kmi̯ệt
T329 kmⁱệt, pâvər star.
T330 kmîᵉt
T331 kmi̯ệt
T332 kmi͡et
T333 kmi̯t, på̂vər
T334 kmîet
T335 pâvər, kmi̯ệt
T336 pâwer
T337 kmẹ̆t
T338 kmi̯ệt
T339 kmi͡et
T340 kmẹ̆t
T341 kmȃt
T342 kmîet
T343 pâvər, kmẹ̆t
T344 kmẹ̆ta (Red)
T345 bȋrt, kmẹ̆t; kˈmẹ:t
T346 kmât, kmẹ̆t
T347 kmẹ̆t; kmẹ̆t
T348 kˈme:t
T349 ˈgå:zda, kˈmet nov.
T350 kmẹ̆t
T351 kmẹ̆t
T352 pâvar, kmẹ̆t redk.
T353 pâu̯ar
T354 kmi̯t, på̂vər, kmẹ̆t
T355 kˈmie:t; kˈmet, kˈmⁱet
T356 pâu̯ar, kmi͡et
T357 pävər, kmẹ̆t redk.
T358 kmẹ̆t
T359 kmẹ̆t; pâver
T360 ˈpa:u̯ər, ˈvi:rt
T361 ˈpa:u̯ər
T362 pâvəř, kmẹ̆t
T363 pâvər; ˈpa:u̯er
T364 ˈpau̯ver; ˈpa:u̯er
T365 ˈpå:u̯ver; ˈpa:u̯ver
T366 pâu̯ər; ˈpa:u̯er, kˈmi:ẹt
T367 kˈmet; kˈmet
T368 kmẹ̆t; kˈmet
T369 kˈmä·t; kˈmä·t
T370 kmẹ̆t; kmẹ̆t; kmẹ̆t
T371 kˈmät
T372 kmẹ̆t; kmẹ̆t
T373 kmẹ̆t
T374 kmẹ̆t; kˈmät
T375 kmẹ̆t
T376 kmẹ̆t
T377 kmẹ̆t
T378 kˈmet
T379 pộvẹr, kmẹ̆t
T380 kˈmä:t
T381 kmẹ̆t, kmẹ̆t; kˈmä:t
T382 kmẹ̆t
T383 ˈpå:ver
T384 kˈme:t
T385 kmẹ̆t
T386 kmët; kmẹ̆t
T387 kˈme:t
T388 kmẹ̆t; pâver
T389 kmȃt, pâvär star.
T390 pâvẹr, kmẹ̆t
T391 kmët
T392 kmẹ̆t; kmȃt; kˈmät
T393 kmȃt
T394 kmẹ̆t
T395 kˈmä:t
T396 kmẹ̆t
T397 kˈmᵉä:t
T398 pâvär, kmẹ̆t
T399 pâver
T400 pâvär
T401 ˈpå:ver
T402 ˈpa:ver
T403 pâvar
T404 pâver; ˈpa:ver; ˈpa:ver; ˈpa:ver
T405 ˈpå:ver
T406 –
T407 kˈmet
T408 seˈl'a:k
T409 gọspọˈdå:r
T410 kˈmẹt
T411 kˈmet
T412 selˈja:k
T413 kˈmẹ:t
T414 kˈmẹt; kˈmet
T415 ˈpa:wər, ˈwirt
T416 kmẹ̆t
T417 kˈmet

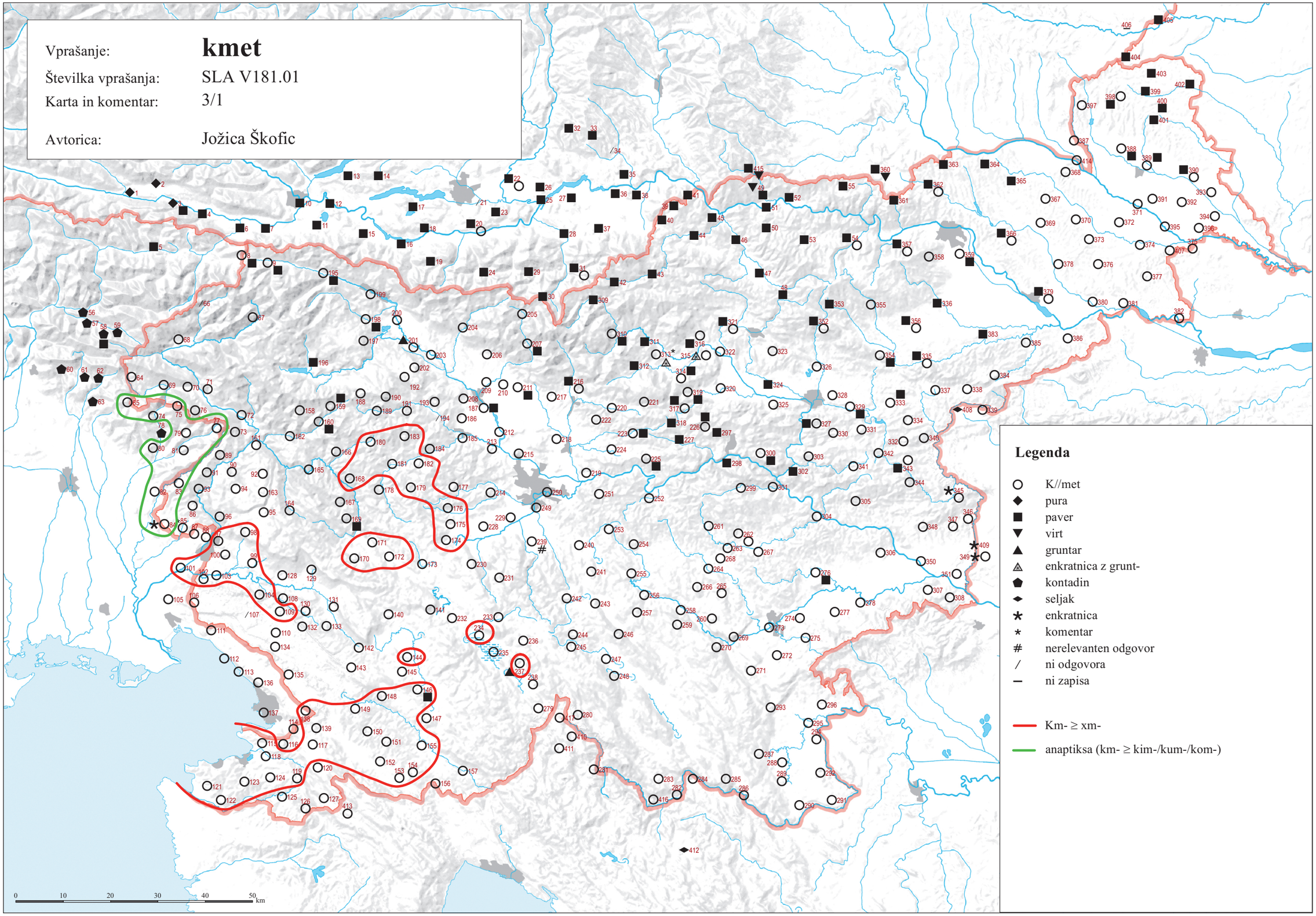

© Geografski inštitut Antona Melika ZRC SAZU, Inštitut za slovenski jezik Frana Ramovša ZRC SAZU in Inštitut za antropološke in prostorske študije, 2016

Vir kartografske podlage: pregledne karte Geodetskega zavoda RS, Geodetske uprave RS, Geodetskega inštituta Slovenije

SLA V185.01 ‘gruntar’ (3/2)

T001 pûra, cêu̯ pûra
T002 pûra
T003 cîəu̯ pûra
T004 pâu̯ər
T005 pâwər
T006 pâu̯ər
T007 pâu̯ər
T008 bę́lə̀k kmę̆t; grù:ntar
T009 grûntar; grúntar
T010 /; /
T011 pâu̯əŕ
T012 /; pâu̯ər
T013 páu̯ə̀ŕ
T014 /
T015 hŕúntàŕ, pesícàŕ
T016 u̯elə̀q pâu̯əŕ
T017 u̯elə̀q pâu̯əŕ
T018 u̯élə̀q páu̯ə̀ŕ
T019 pâu̯aŕ
T020 /; pà:wəʀ
T021 /
T022 pà:u̯əʀ
T023 pá:u̯əʀ
T024 pâu̯əŕ
T025 /; pá:u̯ər
T026 /
T027 pâu̯ər
T028 u̯ḝleq pâu̯ər
T029 hrú:ntar
T030 pà:u̯əʀ
T031 ˈu̯ələʔ pà:u̯əʀ
T032 vḝlqi páu̯ər
T033 pâwəŕ; pâwəŕ
T034 /
T035 hộ:fou̯c
T036 pâu̯ər
T037 pâu̯ər
T038 pâu̯ər
T039 pâu̯ər
T040 pâu̯ṛ
T041 pâu̯ər
T042 pâu̯ər
T043 vḝlȩk pävər; vîrt, grüntər
T044 pâu̯ər
T045 grûntar
T046 pävər, vḝlȩk pävər
T047 päwər
T048 vḝlȩk pävər
T049 ˈwejki ˈpa:wəʀ
T050 pâveŕ, pâvəŕ; /
T051 vḝlek pâu̯əŕ
T052 və̀lki pâu̯əŕ
T053 /
T054 vḝlȩk pâu̯ər
T055 bâgat päu̯ṛi̯, näi̯tevȩ̂či̯ päu̯ṛi̯
T056 /; /
T057 [den] valî̯ki̯ kontadî̯n; [dan] valî̯ki̯ kontadî̯n
T058 valî̯ki̯ kontadî̯n; valî̯ki kontadî̯n
T059 boâtə; boâtə
T060 /
T061 boât kontadîn
T062 /
T063 te veli:ke kontadì:ńe (lmn)
T064 /
T065 /
T066 /
T067 γrúntar; /; γrûnter
T068 vę́lę̀k kmę̆t
T069 γxrûntar
T070 γrûntar
T071 /; γrûntar
T072 γrùntar
T073 páu̯ar
T074 γaspodá:r, pá:war
T075 bakân star.
T076 /; bə̀lk kmèt
T077 huộrš kimḝt
T078 bohät kontadîn
T079 bakân
T080 veˈlik kuˈmet
T081 velïk kimȩ̈t
T082 ×
T083 /
T084 /
T085 kolôn
T086 /
T087 poˈse:stnik, ˈve:lik kˈme:t
T088 γrûntər
T089 /
T090 vȩ̈lik kmḝt; /; γrûntər
T091 /
T092 /
T093 /
T094 ×
T095 kmḝt
T096 /
T097 /; /; xmȩ̈t; γrûntar; ˈve:lik xˈmet
T098 /
T099 /
T100 γrûntər
T101 /; ×
T102 /; /; /
T103 vi̯ȩ̂lik xmi̯ȩ̂t
T104 vˈȩ̂lȩk xmḝt
T105 /
T106 ×
T107 /
T108 /
T109 dộbər xmˈȩ̂t; posȩ̂snik; γrə̀ntnər redk.
T110 γrȳntər, γrûntər nov.
T111 /
T112 kmi̯ȩ̂t; pərˈmu̯äžən kmˈjät
T113 ˈbu̯a:γət kˈmi̯e:t
T114 /
T115 /
T116 mᵘộćən kmḝt
T117 vi̯ȩ̂lik xmi̯ȩ̂t; /
T118 vâ̆lik kmi̯ȩ̂t; /
T119 /
T120 /
T121 dûbər kmḝt
T122 bộgat xmâ̆t
T123 /
T124 vâ̆lik xmâ̆t
T125 boγât kmâ̆t, boγât kmḝt
T126 /
T127 kmḝt
T128 /
T129 /; γrûntər
T130 γrə̂tər
T131 vˈȩ̂lk kmˈȩ̂t
T132 bu̯ộγat kmi̯ȩ̂t
T133 γrḝntar, γrȳntar; γrḝntər; buγətâš, γrḝntər
T134 tậ bạγâtȩ
T135 /
T136 bu̯âγət kmi̯ȩ̂t, vi̯ȩ̂lȩk kmi̯ȩ̂t; /
T137 γrûntar, vâ̆lȩk kmâ̆t; γrûntar
T138 /
T139 xmîȩt (dûᵘbər)
T140 vˈȩ̂lȩk kmḝt
T141 γrûntạr
T142 γrûntər
T143 vˈȩ̂li̯k kmˈȩ̂t
T144 γrȳntạr redk.
T145 γrȳntar, kmˈȩ̂t
T146 γrȳntạr
T147 γrȳntar
T148 xmi̯ȩ̂t; γrȳntar; kˈmi̯e:t
T149 xmetâu̯zar; xmetâu̯zạr
T150 vi̯ȩ̂lik xmi̯ȩ̂t
T151 vȩ̈lik xmi̯ȩ̂t
T152 kmḝt, vi̯ȩ̂ći kmḝt
T153 boγât xmïet
T154 ta vîȩći xmi̯ȩ̂t
T155 vi̯ȩ̂lȩk kmi̯ȩ̂t; bu̯ộγat xmîət; γˈry:ntar
T156 ˈkmȩ:t, gˈru:ntar redk.
T157 vi̯ȩ̂li̯k kmḝt
T158 bälik kmät; kˈmat
T159 γrüntar; gˈruntar
T160 kmḝt
T161 /; ×
T162 kmḝt
T163 kmḝt
T164 kmḝt, kmḝt
T165 u̯ḝlk kmḝt, kmetâu̯zar
T166 /; /; ˈwelk kˈmet, γˈruntar
T167 /
T168 ×
T169 γxrûntar; u̯ȩ̈lk kmḝt; kmȩ̈t; γrùntar
T170 γrûntạr; γxrûntạr
T171 γrûntar
T172 γrûntar
T173 γrûntar
T174 /
T175 γrûntar
T176 γrûntər; γrù:ntar
T177 γrûntar
T178 γrûntar
T179 γˈruntar
T180 xmḝt
T181 γrúntar; γˈruntar
T182 γˈruntar
T183 γrûntar
T184 γrûntar
T185 γrûntar
T186 γrûntar
T187 γrûntar; γrûntar; γrûntar; grúntar
T188 γrûntar
T189 γrûntar
T190 γrûntar
T191 γrûntạr; grûntar
T192 γrûntar; γrù:ntar
T193 γrûntar; grûntar
T194 γrûntar
T195 grûntar
T196 /
T197 grûntar, kâi̯žar
T198 grûntar, kmèt
T199 grúntar
T200 grûntar, kmetâu̯zar
T201 grûntar; grù:ntar
T202 /; kmḝt, grúntar; vé:lək kˈmet, gʀù:ntaʀ
T203 grûntar
T204 grûntar
T205 /
T206 grûntar; γrûntar
T207 γrûntar
T208 γrûntar; γrûntar; grûntar
T209 γrûntar
T210 γrûntạr
T211 γrûntar; γrûntar
T212 γrûntar
T213 γrù:ntər
T214 γrûntar
T215 γrûntar
T216 γrûntar
T217 γrûntar
T218 γrù:ntar
T219 γrûntar
T220 vˈȩ̂lk γrûntar
T221 γrûntar
T222 γrûntar
T223 γrûntar; γˈru:ntạr, ˈve:lək kˈmet
T224 γrûntar
T225 /
T226 vȩ̂lk pâvar
T227 grûntar, vˈȩ̂lk pâvər
T228 γrûntar
T229 γrûntạr; γrûntar
T230 təžâk kmḝt, (grúntar)
T231 grûntar; grúntar, grûntar star.
T232 γrûntar redk.
T233 grûntar, cêu̯ zemlâk
T234 γrûntar; grûntar, vȩłâk; grûntar; /; /
T235 /
T236 grûntar; grù:ntar, grù:ntar
T237 γrûntar
T238 grûntar
T239 grûntar
T240 grûntar
T241 grûntar
T242 grûntar, grûntar
T243 gri̯ûntar
T244 grûntar; grûntar
T245 grûntar
T246 grûntar
T247 grûntar; grûntar; grúntar
T248 grûntar, podrû̆žnek
T249 grûntar
T250 grûntar
T251 grûntar
T252 /; grù:ntar
T253 grûntar
T254 grûntar, grûntar
T255 grûntar
T256 grûntar
T257 grûntar
T258 grûntar
T259 grûntar
T260 grûntar
T261 grûntar
T262 grôntar; grụ̀:ntar
T263 grûntar
T264 grûntar; grûntar
T265 grûntar
T266 grûntar
T267 grûᵘntar; grûntar
T268 grûntər
T269 grù:ntar
T270 grù:ntar
T271 grûntar
T272 grụ̀:ntar, bugatà:š
T273 grûntar
T274 grûntar
T275 grù:ntar star., vi̯eč kˈmet
T276 grò:ntar
T277 grộ:ntar
T278 gˈru:ntar, bugaˈta:š
T279 grüntar
T280 gˈru:ntar
T281 vi̯ȩ̈lok kmḝt, grüntaš
T282 gˈrü:ntar
T283 ˈku:lak, kˈmet
T284 /
T285 grentâš
T286 vȩ̈liki kmḝt
T287 kmḝt
T288 kulâk, grûntar
T289 vȩ̂lik kmḝt
T290 vȩ̂liki kmḝt
T291 kmḝt; grüntar
T292 kmḝt
T293 grûntar
T294 kmḝt
T295 bogatînc
T296 kmḝt
T297 pâu̯ər
T298 /
T299 ˈpa:u̯ar, guspuˈda:r
T300 ×
T301 grûntar
T302 grûntnar, vȩ̂lki pâu̯ar
T303 vȩ̂lki pâvər, grüntar
T304 grûntar; ˈpa:u̯ər
T305 kmi͡ət
T306 vȩ̂lki kmḝt
T307 ˈvȩ:lki kˈme:t
T308 gˈru:ntar
T309 ˈpa:u̯ṛ
T310 grəntar [!], kmḝt, pâu̯ər
T311 grüntner; /
T312 grûntnȩr; grûntner
T313 gˈruntnˈar
T314 gˈruntnȧr
T315 grûntner
T316 vȩ̂lki pâver, grûntner; vȩ̂lik päu̯ṛ; grüntar
T317 γrûntar; grûntar; gˈruntar
T318 γrûntar
T319 grûntar
T320 grûntner
T321 vȩ̂lȩk pâver
T322 /
T323 bîrt
T324 grüntar
T325 /
T326 pâvər; /
T327 grüntnar
T328 grûntar
T329 vȩ̂lik bîrt
T330 grûntnar
T331 vûọi̯lek kmîȩt
T332 ×
T333 kmȋt, pâ̆vər
T334 grûntar
T335 kmi̯ȩ̂t
T336 pâwer
T337 grûntar
T338 kmi̯ȩ̂t
T339 grüntâ̆š
T340 vû̆lki kmḝt
T341 kmâ̆t
T342 kmîet
T343 pâvər
T344 pâvər
T345 bîrt; gˈrü:nter
T346 vôlki kmât, vôlki kmḝt
T347 kmḝt; /
T348 ˈvə:lki kˈme:t
T349 kˈmet
T350 grûntar
T351 kmḝt, pusȩ̂stnik
T352 /
T353 /
T354 kmḝt
T355 ˈpa:u̯var; ˈpa:u̯ar
T356 grộu̯ntar
T357 pävər
T358 posȩ̂stnik
T359 grûntar; pâver
T360 gˈrọ:speˈzi:i̯cər
T361 ˈpa:u̯ər, kˈmet
T362 pâvəŕ
T363 pâver, kmḝt; ˈpa:u̯er
T364 gˈrü:ntar; gˈrü:ntar
T365 gˈrü:ntar; gˈrü:ntar
T366 pâu̯ər; gˈrü:ntar
T367 /; kˈmet
T368 kmḝt, vȩlȩposȩ̂stnɪk; kˈmet
T369 /; ˈve:ki̯ kˈmä·t
T370 kmḝt; žȩlâ̆r; vȩ̂lkɪ kmḝt
T371 gˈrüntar
T372 ×; želộr
T373 vȩ̂i̯ki̯ kmḝt
T374 grüntâ̆š; kˈmät
T375 vḝlki kmḝt
T376 vȩ̂kɪ kmḝt
T377 grüntâ̆š, kmȩ̀t
T378 gˈrü:ntar
T379 grûntar
T380 poˈsȩ:stnȩk, kˈmä:t
T381 kmḝt, kmḝt; ˈvȩ:ki kˈmä:t
T382 gruntâ̆š
T383 ˈtä:ški ˈpå:ver, pavˈri:jek
T384 ˈvölki̯ gospoˈdå:r
T385 grûntar
T386 grûntar, kmȩ̈t; posȩ̂stnik
T387 ˈvälki̯ kˈme:t, kuˈlå:k
T388 vȩ̂lki̯ kmḝt; vȩ̂lke kmḝt
T389 vâ̆lki kmâ̆t
T390 bogatâš
T391 vȩ̈lki̯ kmȩ̈t
T392 vȩ̈lkɪ kmȩt [!]; vâ̆lki kmâ̆t; ˈvälki kˈmät
T393 bugâtäc, vâ̆lkɪ kmâ̆t
T394 vȩ̈lkɪ kmȩt [!]
T395 /
T396 /
T397 kˈmᵉä:t
T398 bogâtäc
T399 vȩ̈lkė gâ̆zda
T400 bogâtäc, bogatâš
T401 ˈkulåk
T402 /
T403 bogâtäc
T404 vȩ̂u̯kȩ pâver, külak; ˈve:u̯kȩ ˈpa:ver, ˈkulak; /; ˈvö:lkȩ ˈpa:ver, ˈku:lak
T405 ˈvö:lki̯ ˈpå:ver
T406 –
T407 gospoˈdå:r
T408 ˈgå:zda, gospoˈdå:r
T409 gospoˈdå:r, ˈgå:zda
T410 grunˈta:š, kˈmȩt
T411 gˈruntaš
T412 gˈruntar
T413 kˈmȩ:t
T414 /; ˈvelki̯ kˈmet, gˈrọ:u̯bi kˈmet, ˈtopl̯šni̯ kˈmet
T415 /
T416 grûntaš
T417 ˈvi̯e:lək kˈmet, kˈmet

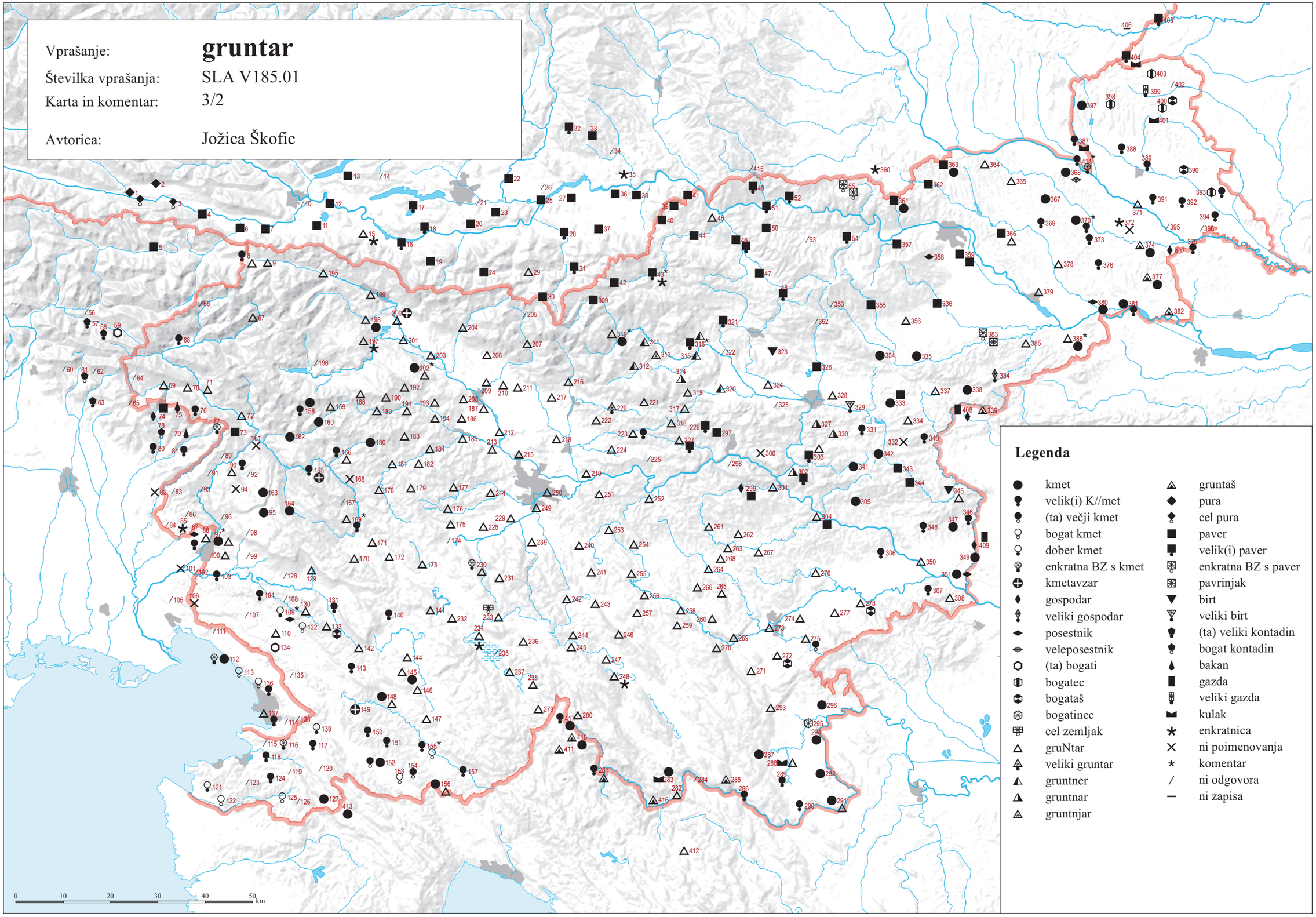

© Geografski inštitut Antona Melika ZRC SAZU, Inštitut za slovenski jezik Frana Ramovša ZRC SAZU in Inštitut za antropološke in prostorske študije, 2016

Vir kartografske podlage: pregledne karte Geodetskega zavoda RS, Geodetske uprave RS, Geodetskega inštituta Slovenije

SLA V186.01 ‘bajtar’ (3/3)

T001 kâi̯šlar
T002 käi̯šlar
T003 käi̯šlar
T004 kâi̯šlar
T005 kâi̯šľar
T006 kâi̯žar
T007 kâi̯šlar
T008 bâi̯tar, kâi̯žar, mîxn̥ kmȩ̂t; kà:i̯žar
T009 kâižar; bâi̯tar
T010 /; kà:jžlaʀ
T011 kâi̯žn̥k
T012 /; kâi̯žnək
T013 kái̯žnȩ̀k
T014 /
T015 qâi̯žař
T016 qâi̯žlař
T017 mîxən pâu̯əř
T018 bâi̯tlař, qâi̯šlař
T019 qâi̯žlař
T020 /; ʔà:jžlaʀ
T021 /
T022 ʔà:jžlaʀ
T023 ʔà:jžaʀ
T024 qâi̯žlař
T025 /; bà:jtlaʀ
T026 /
T027 bâjtlar
T028 qâi̯šler, bâi̯tler
T029 bà:tlar
T030 ʔà:jžlaʀ, bà:jtlaʀ
T031 ʔà:jžlaʀ, bà:jtaʀ
T032 mïxn̥ páu̯ər
T033 qâi̯šlař; qâi̯šlař
T034 /
T035 bà:i̯tlar, kà:i̯šlar
T036 bäi̯tlar
T037 bâi̯tler
T038 bäi̯tlar
T039 bâi̯tler
T040 bäi̯tlar
T041 bäi̯tler
T042 bâi̯tar
T043 bäi̯tar; bäi̯tler
T044 bâi̯tler
T045 bâi̯tlar
T046 bäi̯tler
T047 bäi̯tlar
T048 bäi̯tar
T049 ˈbajtlər, ˈbajtlar
T050 bäi̯tleř; ˈba:jtleř
T051 bäi̯tlař, ộfař
T052 bâi̯tl̥ř, kâi̯šl̥ř
T053 kộčar
T054 kộčar
T055 käi̯šləř
T056 /; /
T057 ta mȩ̂li kontadi̯n; ta mâli kontadi̯n
T058 mâjə kontadi̯n; mâi̯i̯ kontadi̯n
T059 ubội̯; ubộə
T060 /
T061 bôi̯i kontadîn
T062 /
T063 /
T064 /
T065 bûᵒžac
T066 /
T067 bái̯tar; kâi̯žler; bâi̯ter
T068 mîxn̥ kmȩ̂t
T069 bu̯ộžəc
T070 bâi̯tar
T071 /; bâi̯tar
T072 bái̯tar
T073 bái̯tor
T074 bùo̯žac
T075 /
T076 /; mâli kmèt
T077 mâli kimȩ̂t
T078 bûožac
T079 mâi̯xan kumȩ̂t
T080 mi:kan kuˈmet
T081 kimët mâi̯xan
T082 ×
T083 /
T084 /
T085 /
T086 /
T087 koˈlo:n, poloˈvi:nar, [ˈbu:j] ˈbu:əyi kˈme:tje (Imn)
T088 bâi̯tər
T089 /
T090 mâi̯xn̥ kmȩ̂t, rïe̯n kmȩ̂t, rïȩvȩš; /; bâitər
T091 /
T092 /
T093 /
T094 ×
T095 bâi̯tar
T096 /
T097 /; /; kolộn; rîəveš; /
T098 /
T099 /
T100 rîəveš
T101 /; ×
T102 /; /; /
T103 rîəveš
T104 mai̯xən xmȩ̂t
T105 /
T106 ×
T107 /
T108 rîəveš
T109 bûšč; rïeveš, büoγi; ×
T110 bâi̯tər
T111 bội̯tər
T112 bu̯ộšc; ˈbuoγi kmˈjät
T113 ˈbuəγi kˈmi̯e:t
T114 /
T115 /
T116 mäi̯xən kmȩ̂t
T117 /; /
T118 mîkən kmi̯ȩ̂t; /
T119 /
T120 /
T121 /
T122 bûžac
T123 /
T124 mîkin xmȃt
T125 rȩ̂ven kmȩ̂t, rȩ̂ven kmȃt
T126 /
T127 kȩ̂i̯žar
T128 rȩ̂i̯vən
T129 /; bâi̯tər
T130 bâi̯tər
T131 kmˈȩ̂t
T132 rȩ̂u̯n̥ kmi̯ȩ̂t
T133 bâi̯tar; bâi̯tər, kâi̯žȩr; rȩ̂i̯vəš, bâi̯tər
T134 tā bûəγȩ
T135 /
T136 rȩ̂vən kmi̯ȩ̂t, mäi̯xən kmi̯ȩ̂t; /
T137 bâi̯tar; bûžəc
T138 /
T139 kâi̯žar
T140 bȃi̯tar
T141 bâi̯tar
T142 bâi̯tər
T143 kâi̯žar
T144 bai̯tar [!]
T145 bâi̯tar
T146 bâi̯tar, kâi̯žer star.
T147 bâi̯tar
T148 /; bâi̯tar; ˈku:clər
T149 bâi̯tar, kûcler; bâi̯tar, kûcler
T150 mâi̯xən xmi̯ȩ̂t
T151 mâi̯xn̥ xmi̯ȩ̂t
T152 kâi̯žar
T153 sromâx
T154 kâi̯žar, bâi̯tar
T155 kâi̯žar; bâi̯tar; ˈba:jtar, ˈka:jžar
T156 /
T157 kâi̯žar
T158 bâi̯tar; ˈbai̯tar, kˈlȩ:xar star.
T159 bâi̯tar; ˈba:jtar
T160 bai̯tar [!], kai̯žar [!]
T161 /; bâi̯tar
T162 bâi̯tar
T163 bâi̯tar
T164 bäi̯tar
T165 bâi̯tar
T166 bäi̯tar; bâi̯tar; ˈbajtar
T167 ˈba:jtar
T168 bäi̯tar
T169 bâi̯tar; bâi̯tar; bäi̯tar; bäi̯tar
T170 bâi̯tar; bâi̯tar
T171 bâi̯tar
T172 bâi̯tar
T173 bâi̯tar, pọdrûžn̥k
T174 bái̯tar
T175 bâi̯tar
T176 bâi̯tər; bà:jtar
T177 bâi̯tar
T178 bái̯tar
T179 bá:jtar
T180 bâi̯tar
T181 bái̯tar; bá:jtar
T182 bá:jtar
T183 bâi̯tar
T184 bâi̯tar
T185 bâi̯tar
T186 bâi̯tar
T187 bâi̯tar, γostäč; bâi̯tar; bâi̯tar; bái̯tar
T188 kâi̯žar
T189 bâi̯tar, kâi̯žar
T190 bâi̯tar
T191 bâi̯tar, xlȩ̂vər; bâi̯tar
T192 /; kà:jžar, bà:jtar
T193 bâi̯tar, bâi̯tn̥; bâi̯tar, kâi̯žar
T194 bâi̯tar
T195 bâi̯tar
T196 bâi̯tar
T197 bâi̯tar
T198 bâi̯tar, kâi̯žar
T199 bâi̯tar
T200 bâi̯tar, kâi̯žar
T201 bâi̯tar; bà:i̯tar
T202 /; bâi̯tař, kâi̯zař [!]; kà:i̯žaʀ
T203 bâi̯tar
T204 bâi̯tar
T205 kâi̯žlar
T206 bâi̯tar; bâi̯tar
T207 bâi̯tar
T208 bâi̯tar; bâi̯tar; bâi̯tar
T209 bâi̯tar
T210 bâi̯tar
T211 bâi̯tar; bâi̯tar
T212 bâi̯tar
T213 bà:i̯tər, kà:i̯žər
T214 bâi̯tar
T215 bâi̯tar
T216 kâi̯žar
T217 bâi̯tar
T218 bà:jtar
T219 bâi̯tar
T220 bâi̯tar
T221 bâi̯tar
T222 bâi̯tar
T223 bâi̯tar; ˈba:i̯tar
T224 bâi̯tar
T225 /
T226 kûᵒčar
T227 bâi̯tar, kộčar
T228 bâi̯tar
T229 bâi̯tar; bâi̯tar
T230 bâi̯tar
T231 bâi̯tar; bȃi̯tar
T232 bâi̯tar
T233 bâi̯tar, xîšar nov.
T234 bâi̯tar; bâi̯tar, kâi̯žȩr; žernadnək [!], sromak [!]; bâi̯tar; /
T235 /
T236 kâi̯žar; bȁ:jtar
T237 bâi̯tar redk.
T238 bȃi̯tar, kȃi̯žar, mȃsəłčar
T239 bâi̯tar
T240 bâi̯tar
T241 bâi̯tar
T242 kâi̯žer, bâi̯tar
T243 bâi̯tar, kâi̯žar, sabâi̯nk
T244 kâi̯žar; bȃi̯tar, kȃi̯žar star.
T245 bâi̯tar
T246 kâi̯žar
T247 kâi̯žar; bâi̯tar; bȃi̯tar
T248 kâi̯žer, fîtar
T249 bâi̯tar
T250 bâi̯tar
T251 bâi̯tar
T252 /; sabè:jak
T253 bâi̯tar, kâi̯žar
T254 kâi̯žar, bâi̯tar, asabȩ̂i̯äk
T255 kâi̯žar
T256 bâi̯tar
T257 bâi̯tar, kâi̯žar
T258 bâi̯tar
T259 səbȩ̂i̯nək
T260 bâi̯tar
T261 sabȃi̯ək
T262 bâi̯tar; sabȁ:jək
T263 sabȩ̂i̯ək
T264 sabȩ̂i̯ək; bâjtar, sabȩ̂jak
T265 bâi̯tar
T266 sabȩ̂i̯n̥k
T267 sabəjáč; sabȃnk
T268 sabâi̯ək
T269 /
T270 sabȩ̀:i̯ək, sabȩ̀i̯nk (?)
T271 bâi̯tar, səbȩ̂i̯ak
T272 sabè:jak
T273 bâi̯tar, sabȩ̂i̯ək
T274 bâi̯tar, kâi̯žar, sabȩ̂i̯ak
T275 sabè:j̄ȩk, sabȁ:jȩk
T276 bà:i̯tar, sabè:nk
T277 bà:jtar
T278 saˈbe:nk
T279 bȃi̯tar, padrüžnȩk, maloxïšnȩk
T280 ˈka:i̯žar
T281 osobȩ̂ⁱnọk
T282 osiˈbȩ:nȩ̀k
T283 oseˈbȩ:nȩk
T284 /
T285 osibi̯ȩ̂nik
T286 osubȩ̂nik
T287 osebȩ̂nik
T288 osebȩ̂i̯nik, bâi̯tar, kâi̯žar
T289 osebȩ̂nik
T290 mâli̯ kmȩ̂t
T291 osebûi̯kar; /
T292 osebûi̯nek
T293 osobȩ̂nȩk
T294 osebȩ̂ńȩk
T295 ọsȩbȩ̂ni̯k
T296 osebȩ̂nik, osebȩ̂i̯nik
T297 kûəčər
T298 ˈba:i̯tər, sabaˈja:č
T299 ˈkᵘo:čar
T300 bâi̯tar, kûọčar, kᵘộčar
T301 bâi̯tar
T302 kᵘộčar
T303 łastîi̯nar, kûᵒčar
T304 bâi̯tar; ˈba:i̯tər
T305 kûəčer
T306 mȃli kmȩ̂t, bâi̯tar
T307 oseˈbȩ:j̄ek, ˈma:li kˈme:t
T308 ˈka:i̯žar
T309 ˈba:jtnar
T310 vûfər, kâi̯žer
T311 bâi̯tner, kộčar; bâi̯tar
T312 kộčnȩr; kộčner
T313 ˈko:čńár, ˈbai̯tńár
T314 ˈba:jtnár, ˈko:čnė
T315 kộčler
T316 kộčar; kȍčar, bâi̯tar; kọčler (!)
T317 bâi̯tar; bâi̯tar; ⟨ˈba:i̯ta⟩
T318 bâi̯tar, kâi̯žar
T319 kộčar
T320 kộčar
T321 bâi̯tar, kộčar
T322 tâberxarji (?) (Imn), bâi̯tar
T323 kᵘộčlər
T324 kộčler
T325 /
T326 kộčler; ˈkọ:čler
T327 bâi̯tar
T328 kộčar
T329 kộčlar, kộčar
T330 kộčar
T331 kộčar, bâi̯tar
T332 kộu̯čar
T333 kûᵘčar
T334 kôŭčar
T335 kộčar
T336 kộčler
T337 kộčar
T338 kộu̯čar, bâi̯tar
T339 bâi̯ter, kộčer
T340 kộčar
T341 mâi̯xȩn kmȃt
T342 kûčar
T343 kộčer
T344 kâi̯žar, kộčar
T345 kộčer; ˈkọ:čer
T346 sermȃk
T347 kộčar; kộčar, osebȩ̂j̄ek, štȃntar
T348 ˈba:jter
T349 ˈba:jtar
T350 kûčar
T351 küčȩr, usȩbȩ̂i̯ȩ̂i̯n̥k
T352 /
T353 üfar
T354 kộčlar
T355 ˈbe:tar, ˈko:člar; ˈkọ:člar
T356 kộčlar
T357 kộčar
T358 /
T359 kộčnar; kộčar, ộfer
T360 ˈka:i̯šler, ˈọ:fər
T361 ˈka:i̯šler
T362 kȩ̂šler
T363 kȃšler; ˈbe:jtar, ˈma:li kˈmie:t
T364 ˈkoᵊčar; ˈba:jtar
T365 ˈko:u̯čnar; ˈko:u̯čnar
T366 kộu̯čar, želâr; ˈba:jtar
T367 /; žeˈla:r, ˈba:jtar
T368 kộu̯čar; žeˈla:r
T369 ˈvȩ:ncar; ˈvȩ:ncar
T370 žȩlȃr; kộčar; žȩlȃr, kộčar
T371 žeˈlọ:r, ˈma:lȩ kˈmät, ˈma:lȩ gˈrüntar, teˈžọ:k
T372 žalȃr; štüntnar, vội̯car
T373 želộr
T374 žalȃr, küčar; ˈvȩ:ncr̥l
T375 ×
T376 žȩlȃr, štüntar
T377 žalȃr, želȃr, nȃgọrjak, žȩlȃr
T378 ˈvȩ:jncar, ˈkó:čar, sr̥ˈmåk
T379 kộčar
T380 ˈba:i̯tar [!]
T381 žalȃr; ˈma:lȩ kˈmä:t, žeˈlå:r
T382 žalâr
T383 ˈbá:jtar, ˈvi:ničar
T384 ˈkọ:čar
T385 kâi̯žar
T386 gộrman, želâr; gộrman, mâli posȩ̂stnik
T387 ˈmá:li kˈme:t, ˈkåjžlar, ˈkåjšlar
T388 kûu̯čȃr, kộu̯dįš; kâi̯žlar
T389 mâli kmȁt
T390 /
T391 mâli̯ kmët, sr̥mâk
T392 vâncar, žalâr; ×; sirˈma:k
T393 sr̥mâk
T394 /
T395 /
T396 /
T397 ˈka:jšlar
T398 sr̥mâk, kâi̯žlar
T399 želâr
T400 sr̥mâk
T401 ˈka:u̯djš, ˈpetlår
T402 /
T403 sr̥mâk
T404 kâi̯šlar; ˈka:i̯šlar; /; ˈka:i̯šlar
T405 ˈmá:li̯ ˈpá:ver
T406 –
T407 ˈvȩ:ncerlin
T408 teˈžå:k
T409 sr̥ˈmå:k, xˈlå:pec, teˈžå:k
T410 ˈrȩ:veš, osoˈbȩi̯:nek, ˈba:i̯tar, sroˈma:k
T411 ˈba:jtar, ˈka:jžlarjȩ (Imn), u̯osaˈbȩ:i̯nȩk
T412 /
T413 xˈlå:poc, siroˈma:x
T414 ˈka:i̯šlar, ˈba:i̯tari (Imn); ˈkåjšlar
T415 ˈba:jtər, ˈka:jšlar, ˈxọ:fər
T416 osebȩ̂nik
T417 ˈka:jžar, ˈba:jtar

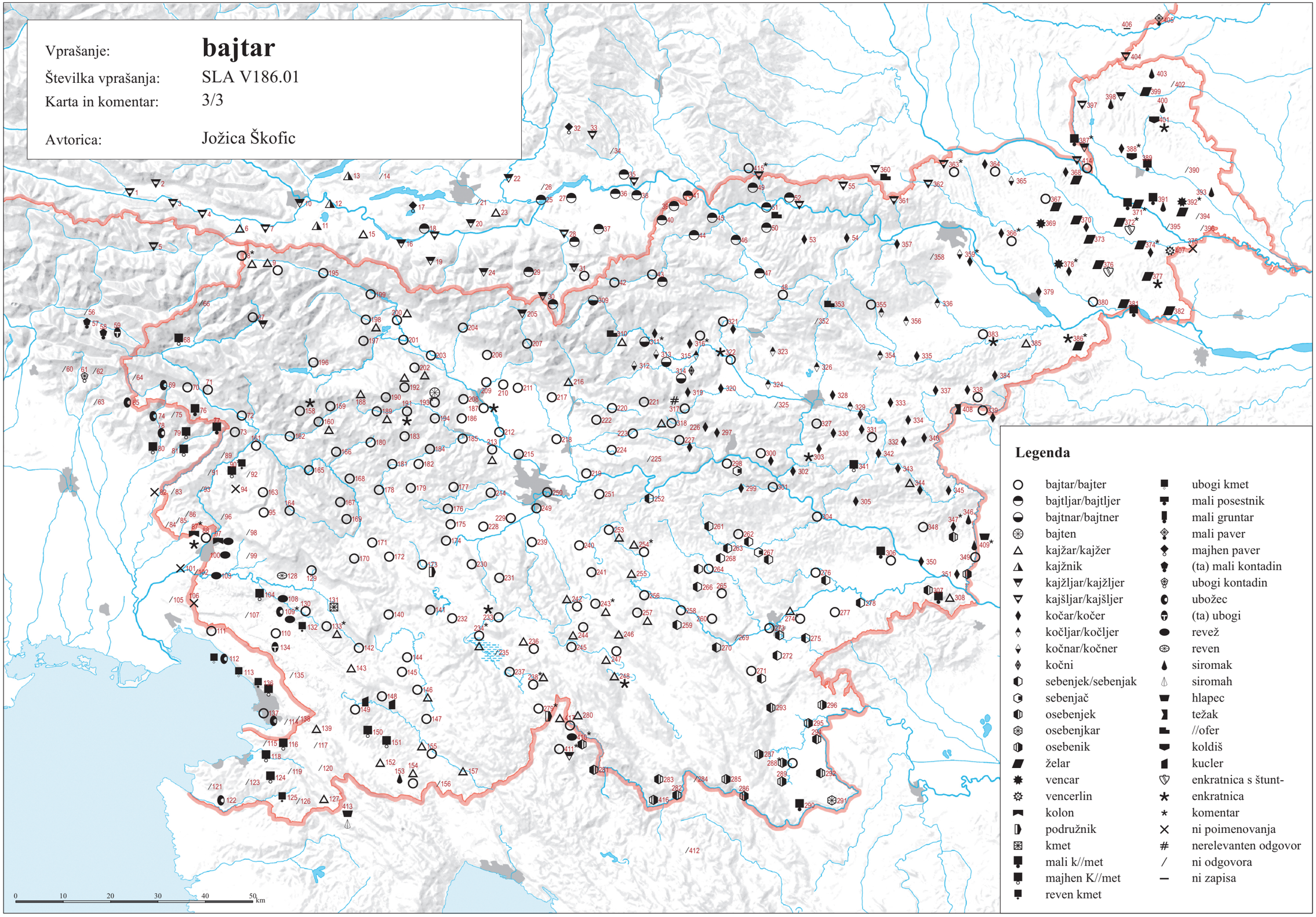

© Geografski inštitut Antona Melika ZRC SAZU, Inštitut za slovenski jezik Frana Ramovša ZRC SAZU in Inštitut za antropološke in prostorske študije, 2016

Vir kartografske podlage: pregledne karte Geodetskega zavoda RS, Geodetske uprave RS, Geodetskega inštituta Slovenije

SLA V547.01 ‘polje’ (3/4)

T001 pûəlẹ
T002 pûəlė, pûəle
T003 pûəlẹ
T004 pûəlạ
T005 pûəľe
T006 pûəle
T007 pûəle
T008 pộľȧ; [an] pȍ:lja
T009 pộľe; pộľe
T010 pù:əlɛ; pù:əle, pù:ľe
T011 pûəlẹ
T012 pûᵊle; pûəlẹ
T013 pûᵊle
T014 /
T015 pûle
T016 pûle
T017 pûᵊle
T018 pûᵊle
T019 pûle
T020 /; pụò:le
T021 /
T022 ɣní:wa
T023 pùəle
T024 pûᵊli
T025 /; pùəle
T026 pûᵊle
T027 pûəlẹ
T028 pûᵊle
T029 pọ̀:le
T030 /
T031 /
T032 pûᵊli
T033 pû͡əli; pûᵊli
T034 /
T035 pᵘọ̀:le
T036 pûᵊle
T037 pûᵊle
T038 pûᵊle
T039 pûᵊle
T040 puə̂le
T041 pûᵒle
T042 pûle, pộle
T043 pộle; pộle
T044 pộle
T045 pûəle
T046 pûᵊle
T047 pộle
T048 pộle
T049 ˈpu:lje
T050 pộli̯e; ˈpu:əlje
T051 pûoli̯e
T052 pûəli̯e
T053 /
T054 pộlʲe
T055 pộljẹ
T056 pội̯e; pội̯ẹ
T057 pội̯ẹ; pội̯ẹ, pội̯ə
T058 pộẹ; pộẹ
T059 pội̯ẹ; pội̯ə
T060 /
T061 puói̯ė
T062 pội̯ė
T063 /
T064 pᵘội̯ẹ
T065 pûᵒi̯i, pûᵒi̯ẹ
T066 /
T067 pộľe; pûľe, ɣrộnt; lẹ̀s
T068 pùᵉľe
T069 pᵘộľe
T070 pûᵊľe
T071 puóľè; pûəľe
T072 púəi̯lẹ
T073 puội̯ľẹ
T074 pùoje
T075 pûoi̯e
T076 pûoľe; pûᵃľe
T077 pûoľe
T078 pûoi̯e
T079 pûoi̯e
T080 pùọje
T081 pûoi̯ė
T082 pˈla:nta
T083 pûoi̯e
T084 ńîwa
T085 ńîva
T086 pûoľe
T087 bˈra:jda, ˈpu:əĺe
T088 ⟨brệi̯da⟩, ⟨pûəľe⟩
T089 pᵘóľe
T090 pùọľe; pùọle; pûole
T091 pûọľe
T092 pûole
T093 /
T094 pûole
T095 /
T096 pûᵒľe
T097 pùᵒľe; pûoli̯e; pûəľe; pûəľe; ˈpuəĺe
T098 /
T099 pộľe
T100 pûəľe
T101 pûəľə; ˈpuọ:ľe
T102 ńîwa; ńǐvə (Imn); ˈpuəĺe
T103 pûəľə
T104 pᵘộle
T105 pûəľe, ɣrộnt
T106 pûľe
T107 pûľe
T108 ⟨pûle⟩, [ɣrîəmo u] ɣrŷnt
T109 pûľe; pûľe; pûľe
T110 pûľe redk.
T111 pûəľe
T112 pûľe; ˈnivä, ˈpuljä
T113 ˈpu:ľe
T114 ˈva:le (Imn), ˈpu:ľe
T115 ˈpu:ľe
T116 ńîwe (Imn)
T117 pûle; pûle
T118 ńîva; /
T119 pûle
T120 /
T121 kampâńa
T122 kampâ̊ńå
T123 kampâńa
T124 ńîve (Imn)
T125 ńîwa, kampâ̊ńa
T126 kampâ̊ni̯a
T127 pûľe
T128 pûle
T129 pûle; pûle
T130 pûlẹ
T131 pûlẹ
T132 pûle
T133 pûle; pûle; pûle
T134 ⟨pûle⟩, ɣrậnt
T135 pûle
T136 pûľe; ˈpu:ľe
T137 ńîva; ńǐva
T138 pûle
T139 pûle
T140 pûlẹ
T141 pûle
T142 pûle
T143 pûľe
T144 pûle
T145 pûlẹ
T146 pûle
T147 pûle
T148 pûľe; pûľe; ˈpu:le
T149 pûle; pûle
T150 pûle
T151 pûle
T152 pûľe
T153 pùoľe
T154 pûľe
T155 pûľe; pûľe; ˈpu:ľe
T156 ˈpu:ĺe
T157 puộľe
T158 na pội̯le (Med); ˈpọ:i̯la (ž)
T159 pội̯la (ž); ˈpọ:jla (ž)
T160 pội̯la (ž)
T161 pᵘội̯lẹ; pû͡oi̯lẹ, pûi̯lẹ
T162 [u] pûi̯le (Ted)
T163 /
T164 ⟨pûole⟩
T165 pûle
T166 pûle; pûli̯e; ˈpu:le
T167 ˈpu:le
T168 pûle
T169 pộlẹ; pûle; pûle; pûle
T170 pûₔlẹ; pᵘộlẹ
T171 pộlẹ
T172 pộle
T173 pộlẹ
T174 pûle
T175 pộlẹ
T176 pộlẹ; pọ̀:le (m)
T177 pộlẹ
T178 pộle
T179 ˈniva
T180 pᵘộle
T181 pólẹ; pȍ:le
T182 ˈnive (Imn)
T183 pộlẹ
T184 pộle
T185 pộle
T186 pộle
T187 pộle; pộle; pộle; pólẹ
T188 pộľe
T189 pộlẹ
T190 pộlẹ
T191 pộle; niva
T192 pộlẹ; pọ̀:le
T193 pộlẹ; pộle
T194 pộlẹ
T195 pộu̯lẹ
T196 pộľe
T197 pộle
T198 pộle
T199 pộlẹ
T200 pộle
T201 pộlẹ; pọ̀:le
T202 pộle; pộle; pọ̀:le
T203 pộle
T204 pộlẹ
T205 pộle
T206 pộle; pộle
T207 pộle
T208 pộle; pộle, pọ̀lệ; pộle
T209 pộle
T210 pộle
T211 pộle; pộle
T212 pộle, pulệ
T213 pulẹ̀:, pọ̀:le
T214 pộlẹ
T215 pulệ
T216 ⟨pulệ⟩
T217 polệ
T218 pọ̀:le, pulẹ̀:
T219 pộlẹ, pulệ
T220 pộu̯le
T221 pộu̯le
T222 pộle
T223 pộle; ˈpọ:le
T224 pộle
T225 pộle
T226 nîwe (Imn)
T227 /
T228 pûlẹ
T229 pûlẹ; pûle, palệ
T230 pûle
T231 pûle; pûle
T232 pᵘộlẹ
T233 pûle
T234 pûle; pûlẹ, poli̯ệ; púoli̯e; pûoli̯e; pù:lje
T235 níve (Imn)
T236 pûle; pù:le
T237 pûľe
T238 pûlẹ
T239 pûle
T240 pûlẹ
T241 pûle, palîe
T242 pûle
T243 pûlẹ
T244 pûle; níva
T245 pûli̯e
T246 pûle, íve (Imn)
T247 pûle; pûle; ⟨pûli̯e⟩
T248 pûle
T249 pûle
T250 pulệ
T251 pûle
T252 /; ⟨pù:le⟩
T253 pali͡e, îvẹ (Imn)
T254 pûlẹ
T255 pûle
T256 pûle
T257 íve (Imn)
T258 poli͡e redk.
T259 pûlẹ
T260 poli͡e
T261 puli͡ẹ
T262 puli͡e; pụ̀:le
T263 poli͡e
T264 pulié; /
T265 pûlẹ, íve (Imn)
T266 poli͡e
T267 na pộᵘl (Med); /
T268 pûlẹ
T269 pù:le, puˈle
T270 i:ve, puˈle
T271 ×
T272 nì:ve (Imn)
T273 pûli̯e
T274 puliê
T275 /
T276 puọ̀le, pulagai̯e [!]
T277 pọ̀:le
T278 ˈpụ:le
T279 pùli̯ẹ
T280 /
T281 pûli̯e
T282 ˈpọ̀:ľẹ, ˈpọ̀:ľe
T283 ˈpọ:ĺe
T284 pộľe
T285 póle
T286 ńïve (Imn)
T287 ⟨pûle⟩
T288 pûle
T289 pộľe
T290 ńîva, pộľe
T291 /; pộľe
T292 ńîva
T293 ⟨pûle⟩
T294 ńïva, pộli̯e
T295 nëve (Imn)
T296 ⟨pûle⟩
T297 pûəle
T298 ˈpu:le
T299 ˈpu:le
T300 pûlẹ
T301 pûle
T302 pûlẹ
T303 pûle
T304 pộle; ˈpu:le
T305 pû͡əlẹ
T306 pûle
T307 ˈpọ:lje
T308 ˈpolä
T309 ˈpọ:le
T310 pộle
T311 pộľa; pộľə
T312 pộľẹ; pộľȧ
T313 ˈpoľȧ
T314 ˈpo:lė
T315 pộľi̯
T316 na pộle (Ted); pộle; pûọle
T317 pộle; pộle; ˈpọ:le
T318 pộle
T319 pộle
T320 pộle
T321 pộle
T322 pộľe
T323 pᵘộlẹ
T324 pộle
T325 pộle, pộle redk.
T326 pộu̯le; ˈpo:u̯le
T327 pûle
T328 pộu̯le
T329 pộu̯le
T330 /
T331 pộu̯le
T332 jîi̯ve (Imn)
T333 pâu̯le
T334 pâu̯le
T335 pộu̯le
T336 pộu̯le
T337 pâu̯li̯e
T338 pộu̯le
T339 pộu̯le
T340 jîwa [!]
T341 pûle
T342 pûle
T343 pộle
T344 pûle
T345 /; ˈpu:le
T346 jîwå, [na] pûle (Ted)
T347 pûle; pûle
T348 ˈpu:le
T349 ˈpọ̀:le
T350 pûlẹ
T351 pûlẹ
T352 pộu̯lė, gräu̯nt
T353 päu̯lẹ
T354 päu̯le
T355 ˈpa:u̯le; nʲji:ve, tʲra:u̯ŋki
T356 päu̯le
T357 pộli̯e
T358 pộu̯le
T359 pộ͡u̯le; pộu̯le
T360 /
T361 ˈpọ:lje
T362 jîva, jǐʲnva, ni̯ḗʲva
T363 ×; nʲji:va, ˈji:va
T364 ˈji:va; /
T365 ˈji:va; /
T366 /; /
T367 ˈjiva; /
T368 pộu̯lẹ, jîvẹ (Imn); /
T369 ˈji:va; ˈi̯iva
T370 pộlẹ; pộlẹ; pộle
T371 ˈpọ:le
T372 pộľe; pộle, jîva
T373 i̯îva
T374 pộlẹ; ˈpọ:lje
T375 pộle
T376 pộlẹ
T377 pộlẹ
T378 ˈpọ̀:le
T379 pộlẹ
T380 ˈpu:le
T381 pộlẹ; ˈpọ:lje
T382 pộlẹ
T383 ˈpọ:le
T384 /
T385 pộle
T386 pólë; pộle
T387 ˈpọ:u̯le redk.
T388 pộu̯lẹ; pộu̯le
T389 pộu̯le
T390 /
T391 ńïve (Imn)
T392 pộu̯lẹ redk.; pộu̯le; ˈńiva
T393 pộu̯lä redk.
T394 pộu̯lẹ, ńîva
T395 ˈjive (Imn)
T396 pöᵘlẹ
T397 ˈńi:va
T398 pöu̯le
T399 /
T400 pöu̯le
T401 /
T402 ˈni:ve (Imn)
T403 ńîva (Imn)
T404 mazệvďe; maˈzẹ:vďe; ˈńi:ve (Imn); maˈzẹ:vǯe
T405 maˈzė:va
T406 –
T407 ˈpọ̀:le
T408 ˈpọ:ľe
T409 ˈpu:le
T410 ˈpọ̀:lje
T411 ˈpujle
T412 ˈpọ:lje
T413 nʲji:ve (Imn)
T414 ˈpọle, ˈpọu̯le; /
T415 ˈpu:əlje, ⟨ˈjọ:n⟩
T416 pộľi
T417 ˈniva

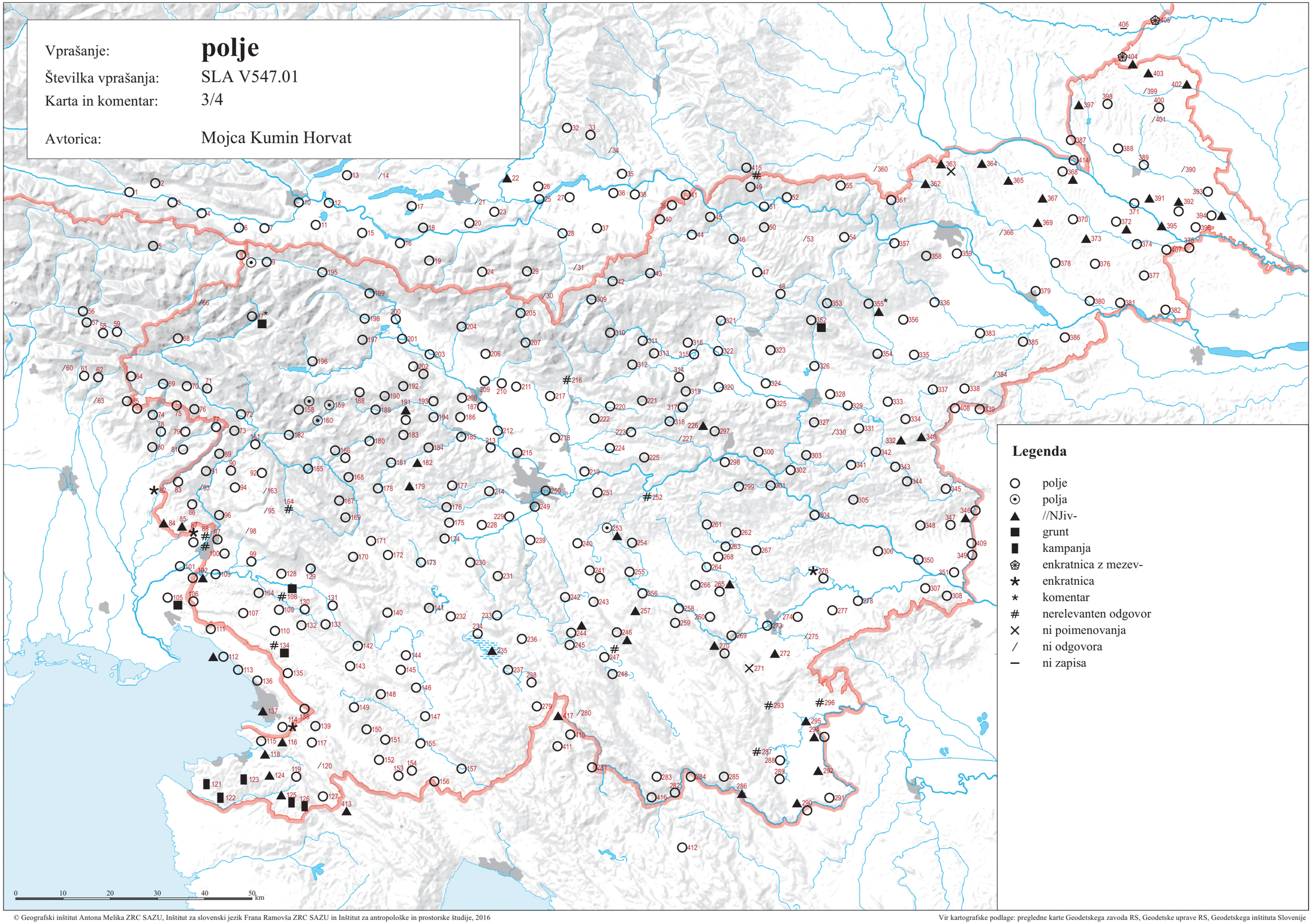

© Geografski inštitut Antona Melika ZRC SAZU, Inštitut za slovenski jezik Frana Ramovša ZRC SAZU in Inštitut za antropološke in prostorske študije, 2016

Vir kartografske podlage: pregledne karte Geodetskega zavoda RS, Geodetske uprave RS, Geodetskega inštituta Slovenije

SLA V548.01 'njiva' (3/5)

T001 gníu̯ä
T002 gníjä, gníä
T003 gníä
T004 gníu̯ặ
T005 γńíwà
T006 ni̯íu̯ä
T007 ni̯íu̯ä
T008 ńíu̯ä; ńí:u̯a
T009 ni̯íu̯à; ńíu̯a
T010 /; /
T011 ni̯íu̯ä
T012 hníu̯à; hnjíu̯ä
T013 hníu̯à
T014 /
T015 níu̯à
T016 hníu̯à
T017 hńíu̯à
T018 hńíu̯à
T019 hńíu̯à
T020 /; ńí:wa
T021 /
T022 γní:wa
T023 xní:u̯a
T024 ǰíu̯a
T025 /; hní:wa
T026 hníu̯a
T027 hníu̯a
T028 hníu̯a
T029 i̯í:wa
T030 ńí:u̯a
T031 ńí:u̯a
T032 hníu̯a
T033 hníwa; hníwa
T034 /
T035 gní:u̯a, kằ:pus
T036 gǐu̯a
T037 gníu̯a
T038 gníu̯a
T039 gnîu̯a
T040 gnîu̯a
T041 gnîwa
T042 nîwa
T043 nïwa; nîva
T044 gnîu̯a
T045 gnîu̯a
T046 nïwa
T047 ïva
T048 ǰîwa
T049 ˈni:wa, gˈni:wa
T050 nïwa; ˈni:wa
T051 nîwa
T052 nïwa
T053 nîwa
T054 nîwa
T055 nîva
T056 ńîu̯ặ; ńîu̯a
T057 ńîu̯a; ńîu̯a
T058 ńi̯u̯a; ńi̯u̯a
T059 ńi̯wa; ńi̯u̯a
T060 /
T061 ńíva
T062 ńíu̯a
T063 /
T064 ńíu̯a
T065 ńíwa
T066 /
T067 ńíwa, lˈẹ́xa; ńíu̯à; liẹ́xà
T068 ńíu̯à
T069 ńíwa
T070 ńíu̯a
T071 ńíu̯à; ńíwà
T072 níu̯ặ
T073 níu̯à
T074 ńí:va
T075 ńíva
T076 ńíu̯a; ńíu̯a
T077 ńíva
T078 ńíva
T079 ńíva
T080 ní:va
T081 ńíva
T082 pˈla:nta
T083 ńîva
T084 ńîwa
T085 ńîva
T086 ńîwa
T087 ńi:va
T088 ńîva
T089 ńíwa
T090 ńïba, ńïva; nîwa; ńïva
T091 ńîwa
T092 ńïba
T093 ńîva
T094 ńîwa
T095 nïwa
T096 ńîwa
T097 ńîwa; ńîva; pûəĺe; ńïva; ˈńi:va
T098 nîwa
T099 nîwa
T100 ńïva
T101 ńïva; ˈńï:va
T102 ńîwa; ńïva; ˈńi:va
T103 plânta
T104 nîwa
T105 ńîva
T106 ńîwa
T107 ńîu̯a
T108 ni̯îva
T109 ńiwa; ńîva; nîva
T110 ńîva
T111 ńïva
T112 oγrâdä; ˈnivä
T113 ˈńi:va
T114 ˈńi:va
T115 ˈńï:va
T116 ńîwa
T117 ńîwa; ńîva
T118 ńîva; ńîva
T119 ńîwa
T120 ńîwa
T121 ńîwa
T122 ńîwå
T123 ńîva
T124 ńîwa
T125 ńîwa
T126 ńîwa
T127 ńîwa
T128 nîva
T129 nîwa; nîva
T130 nîva
T131 nîwa
T132 ńîwa
T133 nîwa; ńïva; ńîva
T134 ńiva
T135 ńîwa
T136 ńïva; ˈni:va
T137 ńîva; ńïva
T138 ńîva
T139 ńîwa
T140 nîwa
T141 nîwa
T142 ni̯îva
T143 nîwa
T144 nîva
T145 ńîwa
T146 ńîva
T147 ńîwa
T148 ńîwa; ńïva [!]; ˈńi:va
T149 ńîva; ńîva
T150 ńîwa
T151 ńîwa
T152 ńîva
T153 ńîwa
T154 ńîva
T155 ńîwa; ńïva; ˈńi:va
T156 ˈńi:va
T157 ńîwa
T158 ńîu̯a; ˈnẹ:wa
T159 nệu̯a; ˈnẹ:wa
T160 nệu̯a
T161 ńïwa; nîu̯a
T162 nïwa
T163 nïwa, nïu̯a
T164 nïwa
T165 nïwa
T166 nïwa; nïu̯a; ˈniwa
T167 ˈniwa
T168 nïwa
T169 nïwa; nïu̯a; nïu̯a; nïwa, lîxa
T170 nîwą; nîwa
T171 nîwa
T172 nîwa
T173 nìwà [!]
T174 lẹ́xa
T175 lẹ́xa
T176 ìu̯a; í:va
T177 nìwa
T178 nìva
T179 ˈniva
T180 nìva
T181 nîwa; ˈniva
T182 ˈniva
T183 nîwa
T184 nîva
T185 nìva
T186 ni̯wa
T187 nîwa; nîva; nìva; nîva
T188 nîwa
T189 nîwa
T190 nîwa
T191 nìwa; nìva
T192 nìwa; ní:wa
T193 nìwa; níva
T194 nìwa
T195 níu̯a
T196 ńíwa
T197 níva
T198 níwa
T199 níwa
T200 níwa
T201 níva; ní:u̯a
T202 níwa; nű̯u̯a; nɨ́:u̯a
T203 níwa
T204 níva
T205 níwa
T206 níwa; níwa
T207 níwa
T208 níwa; níwa; níva
T209 níwa
T210 níwa
T211 níwa; níwa
T212 níwa
T213 ní:wa
T214 níwa
T215 níva
T216 níva
T217 níwa
T218 ní:wa
T219 níwa
T220 nîwa
T221 nîva
T222 nîwa
T223 nîwa; ˈni:va
T224 nîwa
T225 nîwa
T226 nîwe (Imn)
T227 nîwa
T228 lẹ́xa, níwa
T229 nívạ; níya, íya
T230 níva
T231 níwa; níwa
T232 nîwa
T233 níva
T234 nîwa; ńíva; níva; níva; ní:va
T235 níva
T236 níva; ní:va
T237 níwa
T238 níva
T239 níwa
T240 íva
T241 íwa
T242 níva
T243 íva
T244 níva; níva
T245 níva
T246 íva
T247 níva; níva; níva
T248 níva
T249 níva
T250 níwa
T251 níwa
T252 /; ní:va
T253 íva
T254 íva, i̯íva
T255 íva, íwa
T256 ⁱíva
T257 íva
T258 níva
T259 íva
T260 íva
T261 ni̯va
T262 i̯va; nẹ́:va
T263 níva
T264 ni̯íva; jíva
T265 íva
T266 íva
T267 níva; /
T268 íva
T269 i̯í:va, í:va
T270 í:va
T271 níva
T272 í:va, jí:va, ní:va
T273 níwa
T274 i̯íwa
T275 /
T276 i̯ẹ:va [!]
T277 í:va
T278 ˈni̯:va
T279 nïva
T280 /
T281 nïva
T282 ˈni:va
T283 ˈńi:va
T284 ńïva
T285 ni̯ïva
T286 ńïva
T287 nïva
T288 nïwa
T289 nïva
T290 ńîva
T291 ńïva; ńïva
T292 ńîva
T293 nîva
T294 ńïva
T295 nệva
T296 nîva
T297 nîva
T298 ˈni:va
T299 ˈni:ⁱi̯va, ˈi:va
T300 îva, i̯îu̯ca
T301 nîwa
T302 i̯îva, îu̯ca
T303 ǰîwa
T304 ǰi̯wa; ˈi:va
T305 ǰîva
T306 ni̯îwa
T307 ˈji:va
T308 ˈji:va
T309 ˈniwa
T310 nîva
T311 nïu̯a; nîu̯a
T312 ńïva; nïwa, nïu̯a
T313 ˈniwa
T314 ˈniva
T315 ńïwa
T316 nïwa; nïva; nïva
T317 nîwa; nÿva; ˈniva
T318 /
T319 nîwa, îwa
T320 ìwa
T321 nïwa
T322 ïva
T323 îva
T324 i̯ïva
T325 ïwa
T326 ǰîwa; ˈji:va
T327 i̯îva, ǰîva
T328 ǰîva
T329 nîwa, slộk
T330 /
T331 i̯ǐi̯va
T332 ǰǐi̯va
T333 ǰǐi̯wa, wộgon
T334 ǰîva
T335 ńîwa, ǰiwa
T336 nîwa
T337 ǰîwa
T338 ǰîva
T339 ǰîvå
T340 ǰîwa, slũk
T341 ûo̯gon, îwa
T342 i̯îva
T343 ni̯wa, ogộn
T344 îwa
T345 /; ˈji:va
T346 ǰîwå
T347 ńîwa, o̯gûn, ǰîwa; jîva
T348 ˈǰi:va
T349 ˈńi:va, ˈǰi:va
T350 jîva
T351 ǰi̯va
T352 ǰîwa
T353 i̯îva
T354 i̯ïwa
T355 ˈi:va; nˈji:va
T356 jîva
T357 nîwa
T358 îiva
T359 jîva; i̯îva
T360 ˈni:i̯va
T361 ˈji:i̯va, ˈni:i̯va
T362 ǰîva, jiⁱnva, ni̯ȅⁱva
T363 xînwa, ǰînwa; nˈji:va, ˈǰi:va
T364 ˈǰi:va; /
T365 ˈǰi:va; /
T366 jîva; /
T367 ˈǰiva; /
T368 jîva; /
T369 ˈǰi:va; ˈi̯iva
T370 ji̯va; ji̯va; ǰîva
T371 ˈjiva
T372 ǰîva; jîva
T373 i̯îva
T374 ǰîva; ˈjiva
T375 ǰîva
T376 jîva
T377 jîva
T378 ˈjiva
T379 jîva
T380 ˈji:va
T381 jîva; ˈji:va
T382 ǰiva
T383 ˈńi:va
T384 ˈńi:va
T385 i̯îva
T386 i̯îvå̃; i̯îva
T387 ˈiva
T388 ńïvå; ńîva
T389 ńïvå
T390 ńïva
T391 ńïva
T392 ńïva; ńïva; ˈńiva
T393 ńïva
T394 ńïva
T395 ˈjiva
T396 ǰîva
T397 ˈńi:va
T398 ńïva
T399 ńïva
T400 ńïva
T401 ˈńivå
T402 ˈni:va
T403 ńîva
T404 ńïva; ˈńiva; ˈńi:va; ˈńi:va
T405 ˈńiva
T406 –
T407 ˈjiva
T408 ˈi:nva
T409 ˈji:va
T410 ˈni:va
T411 ˈniu̯a
T412 ˈniva
T413 nˈji:ve (Imn)
T414 ˈjiva; ˈǰiva
T415 ˈni:wa
T416 ńîva
T417 ˈniva

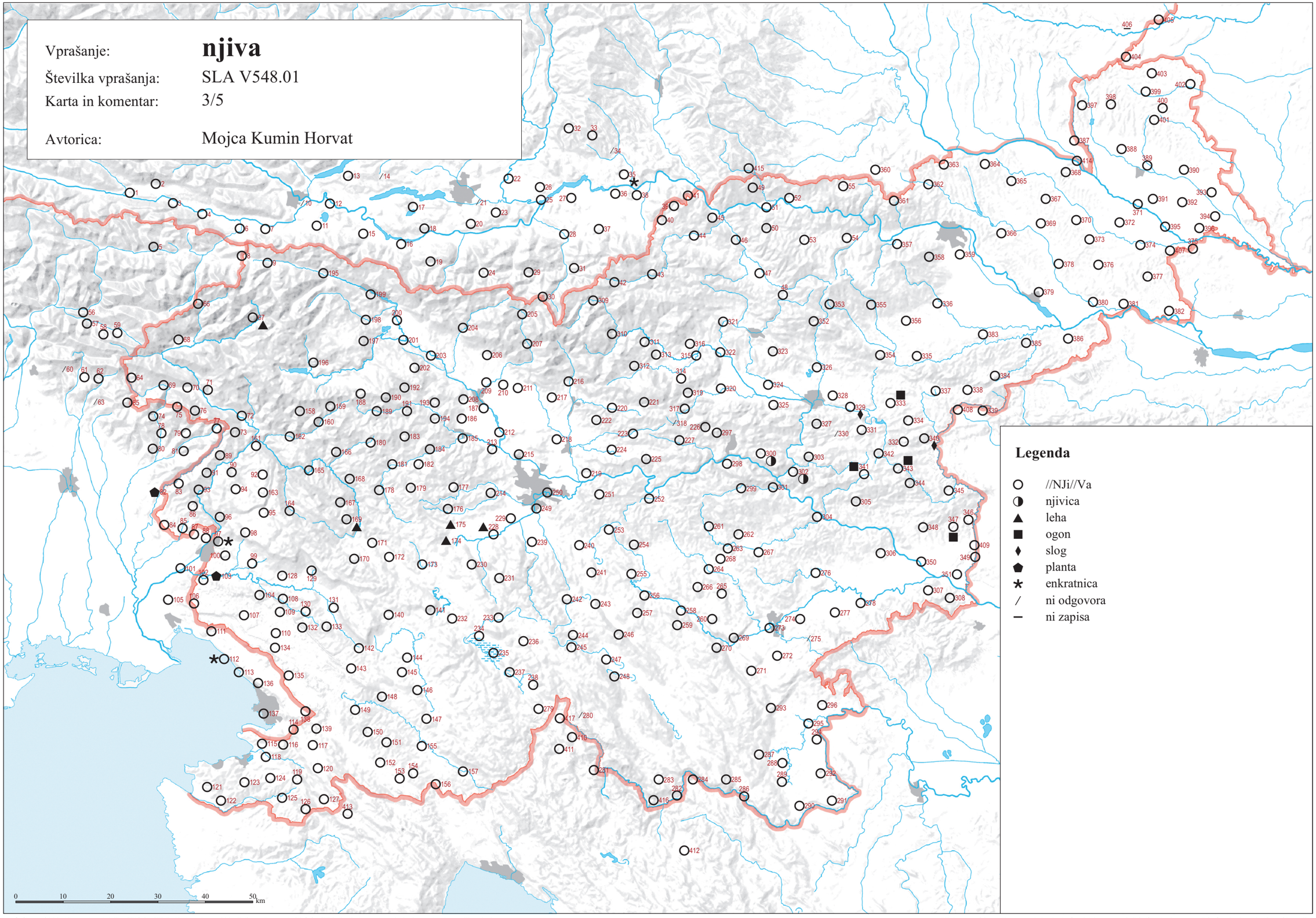

© Geografski inštitut Antona Melika ZRC SAZU, Inštitut za slovenski jezik Frana Ramovša ZRC SAZU in Inštitut za antropološke in prostorske študije, 2016

Vir kartografske podlage: pregledne karte Geodetskega zavoda RS, Geodetske uprave RS, Geodetskega inštituta Slovenije

SLA V572.01 ‘leha’ (3/6)

T001 ⟨dəlíṇcä⟩
T002 ràskụäđ, dəlínä
T003 ⟨mẹ́ä⟩
T004 đalíncą̈
T005 /
T006 prọ́gän
T007 prọ́gän
T008 /; pró:gan
T009 /; nǐụca
T010 /; /
T011 líəxä
T012 líᵊxà; lẹ́xä
T013 líᵊhà
T014 /
T015 lẹ́xà redk.
T016 laxä
T017 líᵊxà
T018 líᵊxà
T019 /
T020 /; ˈlaxa
T021 /
T022 ⟨lẹ́:xa⟩, ʀẹ́:ža
T023 /
T024 /
T025 /; /
T026 /
T027 ⟨zârẹ⟩
T028 lȩ̈xa
T029 na lè:xe [hnọ̀:j wọ́zt] (Ted)
T030 ˈụəʀsta
T031 bʀá:zda, ⟨lé:xa⟩
T032 /
T033 /; /
T034 /
T035 brå̄:zda, rì:ža
T036 lẹå̄xa
T037 lịáxa
T038 lẹå̄xa
T039 lᵉȩ̂xa
T040 lêxa
T041 lȩxa
T042 ⟨lȩ̂xa⟩
T043 lȩxa; lȩxa
T044 lîəxa
T045 lêxa
T046 lîᵉxa
T047 lêxa
T048 lȩ̂ịxa
T049 ˈliexa
T050 lîᵊxa; ˈli:əxa
T051 lîᵊxa
T052 lîəxa
T053 lîexa, lîəxa
T054 lîᵉxa
T055 plîᵊxa
T056 lîą̈; lîą̈
T057 lîxa; lîxa
T058 lîxą; lîxa
T059 lîa; lîa
T060 /
T061 /
T062 /
T063 /
T064 lⁱẹ́xà
T065 líᵉxà
T066 /
T067 lⁱẹ́xà; liẹ́xà; liẹ́xa
T068 liẹ́xà
T069 /
T070 líᵊxa
T071 ⟨liẹ́xa⟩; liə́xà
T072 lẹ́xą̀
T073 liẹ́xà
T074 liẹxa, leˈxa
T075 lexä
T076 liẹ́xa; líᵃxà
T077 liẹ́xa
T078 liẹ́xa
T079 liẹ́xa
T080 liẹ́xa
T081 liẹ́xa
T082 ˈli:əxa
T083 lȩ̈xa
T084 lȩxa
T085 lêxa
T086 lȩxa
T087 ˈle:xa
T088 lȩxa
T089 ləxa
T090 lȩ̈xa; lȩ̈xa; lȩxa
T091 lȩ̈xa
T092 /
T093 /
T094 lȩ̈xa
T095 lȩ̈xa
T096 lȩ̈xa
T097 lȩxa; lȩ̈xa; lȩxa; lȩxa; ˈle:xa
T098 /
T099 /
T100 /
T101 râzuər; ˈliẹ:xa
T102 lîᵉxa; lịȩxa; ˈlịe:xa
T103 lịȩxa
T104 lⁱȩ̂xa
T105 lîəxa
T106 lîᵉxa
T107 lîᵉxa
T108 lȩ̂ịxa
T109 lîᵊxa; lịexa; lîəxa
T110 lîəxa
T111 ləxa
T112 lịȩxä; ˈliexä
T113 ˈlịe:xa
T114 ˈliəxa
T115 ˈliẹxa
T116 lȩxa
T117 lîexa; lêxa
T118 lîexa; lîəxa
T119 lȩ̂ịxa
T120 /
T121 lȩxa
T122 lȩ̂xå
T123 lȩxa
T124 lȩxa
T125 lȩxa
T126 /
T127 lȩxa
T128 lȩ̂ịxa
T129 lȩ̂ịxa, lȩ̂ịxca; lȩ̂ịxa
T130 lȩ̂ịxa
T131 łȩ̂ⁱxa
T132 lȩxa
T133 łȩ̂ⁱxa; lȩ̂ịxa;; lȩ̂ịxa
T134 lêxa
T135 lȩxa
T136 lȩ̈ịxa; ˈleị:xa
T137 lêxa; lȩxa
T138 lȩxa
T139 lå̂xa
T140 lȩxa
T141 lȩ̂ⁱxa
T142 lêxa, lȩ̂ịxa
T143 lȩxa
T144 lȩxa
T145 /
T146 lîəxa
T147 lȩ̈xa
T148 lȩ̈xa; lȩxa; ˈlẹ:xa
T149 lȩxa; łə̂xa
T150 lå̂ịxa
T151 lȩ̈xa
T152 ⟨lȩ̂ⁱxa⟩, lȩxa, lȩ̂ⁱxa
T153 lîxa
T154 lȩxa
T155 /; lȩxa; ˈleịxa
T156 ˈlẹ:ịxa
T157 /
T158 /; ˈlẹ:xa
T159 lȩxa; ˈle:xa
T160 kŭộṣ
T161 /; lȩ̈xa
T162 /
T163 lȩ̈xa
T164 lîexa
T165 /
T166 /; lȩ̂ịxa; ˈlexa
T167 /
T168 /
T169 lêxa; lîxa; lîxa; lîxa
T170 lîₑxą; /
T171 lȩxa
T172 lȩxa
T173 lẹ́xa
T174 łẹ́xa
T175 lẹ́xa
T176 /; /
T177 lẹ́xa
T178 lȩxa
T179 lè:xa
T180 lⁱȩ̂xa
T181 lêxa; lè:xa
T182 lȩ̀:xa
T183 /
T184 lȩxa
T185 lêxa
T186 lêxa
T187 lȩxa; lȩxa; /; lẹ́xa
T188 /
T189 /
T190 lȩxa
T191 lẹ́xa; lẹ́xa
T192 /; lẹ́:xa
T193 lẹ́xa; lẹ́xa
T194 lẹ́xa
T195 /
T196 /
T197 lẹ́xa
T198 lẹ́xa
T199 grẹ́da
T200 ×
T201 lẹ́xa; ⟨ozà:ra⟩
T202 /; ×; ní:ụca
T203 /
T204 ⟨lȩ̂ga⟩, ⟨šrânga⟩
T205 /
T206 /; /
T207 /
T208 lẹ́xa; lẹ́xa; lẹ́xa
T209 lẹ́xa
T210 lẹ́xa
T211 /; /
T212 krȩ̂ị
T213 lẹ́:xa
T214 lẹ́xa
T215 /
T216 lẹ́xa
T217 /
T218 /
T219 /
T220 /
T221 /
T222 /
T223 /; ˈzẹ:vəŋk
T224 krą̂ị
T225 /
T226 /
T227 /
T228 lẹ́xa
T229 lẹ́xą; lẹ́xa, krȩ̈ị
T230 lẹ́ịxa
T231 ×; łẹ́ịxa
T232 grⁱȩ̂da
T233 lẹ́ịxa redk., lǻịxa, ⟨ledína⟩
T234 ɣrⁱẹ́da, ⟨lẹ́ⁱxa⟩; łẹ́ịxa; /; /; lẹ́:ịxa
T235 láịxa
T236 ⟨Låịxa⟩; ⟨lá:ịxa⟩
T237 lẹ́ⁱxa, ɣrⁱẹ́da
T238 ×
T239 lᵉǻxa
T240 /
T241 lẹ́xa
T242 lᵉǻxa
T243 /
T244 /; ⟨rịȩ̂bər⟩, ⟨brå̂ịk⟩, ⟨płåịxa⟩
T245 lẹ́ịxa
T246 /
T247 /; /; láịxa
T248 flíka, riẹ́p, postât
T249 lẹ́xa
T250 krȩ̈ị
T251 krȩ̈ị
T252 /; /
T253 /
T254 /
T255 lẹ́ⁱxa
T256 /
T257 /
T258 /
T259 /
T260 /
T261 zíẹụənk
T262 łǻxa; /
T263 /
T264 /; /
T265 krȩ̈ị
T266 /
T267 [an] krą̈ị; liẹ́xa
T268 ×
T269 lẹ́:ịxa
T270 dẹ́:ụčək, dẹ́ục
T271 ×
T272 /
T273 /
T274 lẹ́ịxa
T275 /
T276 ugà:u [!], flèk
T277 lé:xa
T278 /
T279 plȩ̂ịxa
T280 /
T281 /
T282 gˈre:da
T283 gˈre:da
T284 /
T285 lȩ̈xa star., nịǐvica
T286 /
T287 /
T288 /
T289 nǐva
T290 /
T291 /; /
T292 ńîva
T293 grịȩ̂da
T294 /
T295 ộpłas
T296 /
T297 lîəxa
T298 ˈle:ịxa
T299 /
T300 ×
T301 /
T302 /
T303 /
T304 /; /
T305 ×
T306 ×
T307 /
T308 /
T309 ˈvọ:ska ˈniwa
T310 ×
T311 usrȩ̂dək; lêxa
T312 /; grịȩ̂da
T313 ˈlè:xa
T314 /
T315 /
T316 grⁱêda; /; /
T317 /; ⟨brâzda⟩; ˈlẹ:xa
T318 /
T319 /
T320 /
T321 /
T322 lȩ̈ịxa, vå̏gan
T323 lȩ̂ịxa
T324 ×
T325 /
T326 grȩ̂da, lȩxa; /
T327 lȩ̂ịxa
T328 ×
T329 /
T330 /
T331 /
T332 ×
T333 /
T334 /
T335 slộk, ogộụn
T336 lȩ̈ịxa
T337 grîeda
T338 lȩ̈ịxa, kå̂pšịeŋk
T339 lêxa
T340 /
T341 /
T342 ×
T343 /
T344 /
T345 /; /
T346 ộgon
T347 /; /
T348 ⟨vaˈrẹ:ɲ̄nka⟩
T349 sˈlọ:k
T350 kộs
T351 brå̂zda, ộgun
T352 lȩ̈ịxa
T353 läịxa
T354 /
T355 ˈla:ịxa; ⟨ˈzâ:re⟩
T356 /
T357 lȩ̈ịxa
T358 ugụộna
T359 leịxa; /
T360 ˈle:ịxa
T361 ˈle:ịxa
T362 läịxa
T363 lȩ̂ⁱxa; ˈle:ịxa
T364 ˈliẹxa; /
T365 /; /
T366 grȩ̂da; /
T367 /; /
T368 /; /
T369 /; ˈleha
T370 postät, ộgon; grȩ̂da; grȩ̂da
T371 ˈpọstat
T372 pọstät, ộgọn; /
T373 pộstat
T374 pọstät; /
T375 ⟨lȩ̂ša⟩
T376 ộgọn, slộg
T377 ọgùn, pọstàt
T378 sˈlọg
T379 /
T380 /
T381 ⟨lȩ̂ša⟩; gˈrẹ:da
T382 /
T383 oˈgọ:n, sˈlọ:k
T384 gˈrẹ:da
T385 grẹ́da
T386 /; /
T387 /
T388 pộstât; /
T389 /
T390 /
T391 /
T392 pöstat; ×; ×
T393 pộstat
T394 pöstat, ögon
T395 ˈọgun, ˈpọstat
T396 pöstat, ůgön
T397 fˈli:ka
T398 /
T399 ộgon
T400 /
T401 ˈńivica
T402 ˈpọ:stat
T403 ńîva, slöụk
T404 grȩ̂da; gˈrẹda; /; gˈrẹ:da
T405 ⟨gˈrà:dac⟩
T406 –
T407 /
T408 /
T409 /
T410 ˈpa:s ˈni:ve
T411 ⟨ˈlẹ:ịxa⟩, ⟨pˈlẹ:ịxa⟩
T412 ˈlẹ:xa
T413 ˈlẹ:xa
T414 /; /
T415 ˈli:əxa
T416 grȩ̂da
T417 /

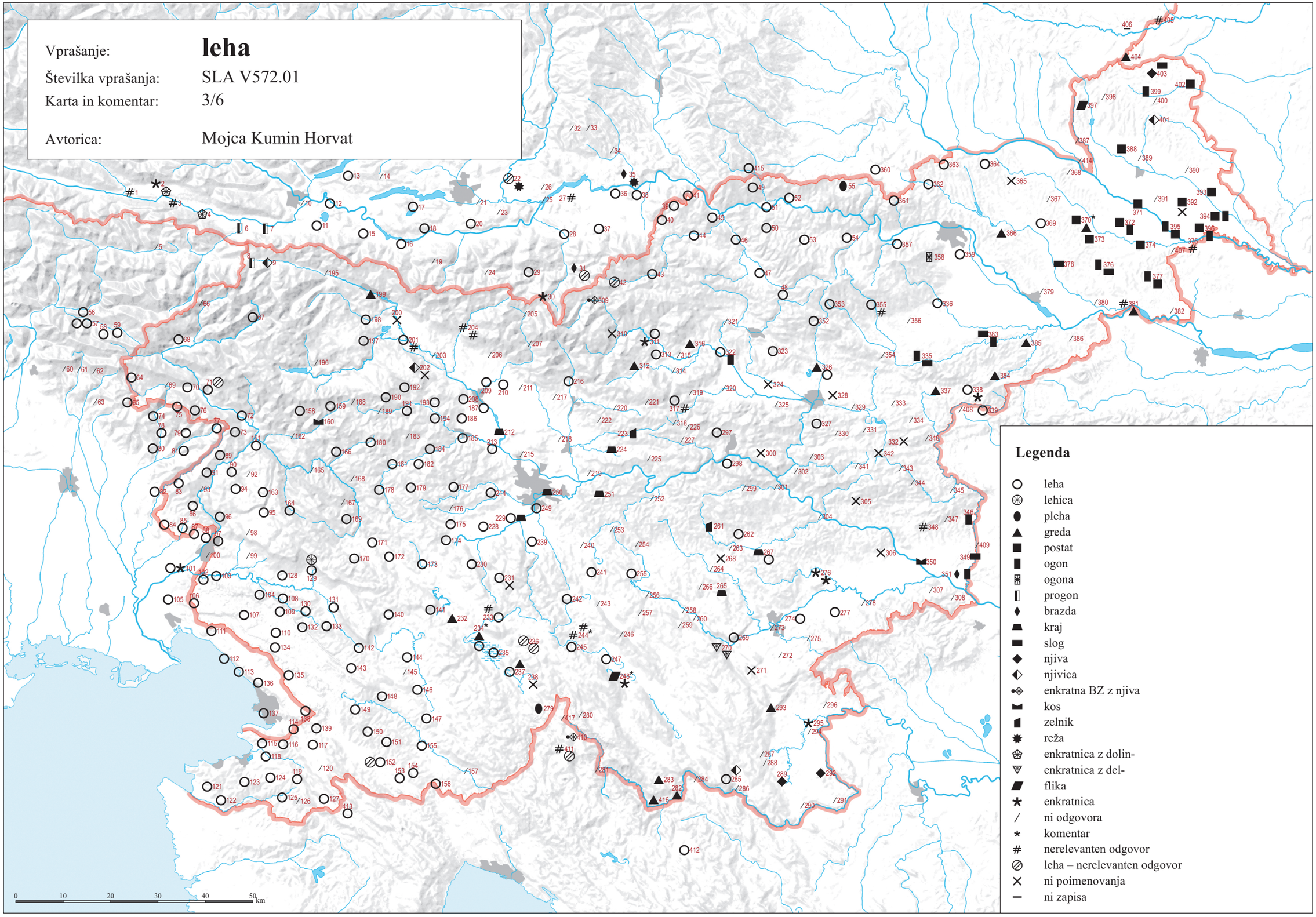

© Geografski inštitut Antona Melika ZRC SAZU, Inštitut za slovenski jezik Frana Ramovša ZRC SAZU in Inštitut za antropološke in prostorske študije, 2016

Vir kartografske podlage: pregledne karte Geodetskega zavoda RS, Geodetske uprave RS, Geodetskega inštituta Slovenije

SLA V286.02 ‘plug – splošno’ in ‘enojni plug’ (3/7)

T001 đréu̯ộ
T002 đrḗộ
T003 đrḗộ, púg
T004 đréu̯ə̂
T005 đréu̯ọ̀
T006 đrabə̂
T007 đrau̯û
T008 drewû; dré:u̯cl̥'
T009 drəu̯û; dru̯û
T010 [s] pú:ham (Oed); enọ̀:jni pù:x knj., pù:x
T011 pûh, đrau̯û
T012 pu̯ûx; pûx
T013 /
T014 pˈwuh
T015 pûx
T016 pə̂x
T017 oŕáu̯ò
T018 púx
T019 pə̂x
T020 /; ˈpəx
T021 /
T022 ˈpux; ta má:jxən ˈpux, pˈluγ
T023 ˈpəx
T024 pə̂x
T025 ˈpəx; /
T026 püx
T027 ọráu̯
T028 horáu̯
T029 ləsè:n rá:w
T030 ʀá:u̯
T031 meʀˈjasc, xà:ba
T032 flû͡əx nov.
T033 flû͡əx; flûᵊx
T034 ×
T035 flù:x
T036 püx, urộu̯ə
T037 püx star.
T038 /
T039 u̯ĕnder
T040 bìndar
T041 püx
T042 /
T043 məri̯âsc; plük, plüh, râu̯o
T044 pu̯ə̂x
T045 plộx
T046 məri̯âsec, plộx
T047 plộx
T048 plộk, məri̯âsec
T049 /
T050 plük; pˈlux
T051 plûx
T052 plüx
T053 plük
T054 plük
T055 plu̯k
T056 u̯ârʒinä; u̯ârʒina̯
T057 /; /
T058 /; ×
T059 wârʒina; u̯ârdžina
T060 ⟨trebiatrì:ća⟩
T061 arâtro privz.
T062 ×
T063 u̯arʒinò:n
T064 drewᵘộ, orálò
T065 ×
T066 urálò, dərû, drəû
T067 ×; flüox; /
T068 dərrû
T069 dręwᵘộ
T070 drewûᵊ
T071 drewúo; drowə̀, drewə̀
T072 drəúə [!]
T073 dəru̯ó
T074 drevùo
T075 drevûo star., arâtro
T076 orálò, dərwûo; plûx, orálò
T077 drevûa
T078 drevûo, šučadộr
T079 arâtro
T080 drevu̯ọ
T081 drevûo
T082 drəˈvu:ə
T083 drewûo, šupîl
T084 dərwộ
T085 drevuộ
T086 dərwûo
T087 dreˈvuə:, šaˈpi:n, ˈma:jxno dreˈvuə:, pˈlu:x
T088 drəvûə zə ộrət
T089 drewᵘó
T090 drewộ; dreu̯ä; drewô
T091 dərwộ
T092 drewûo
T093 drewüọ, dərwüọ
T094 dərwûo
T095 drewûᵒ
T096 drewûᵒ
T097 drewüᵒ; drevûo; plûx; drevûə; dreˈvuə
T098 dreu̯ộ
T099 drewû
T100 drəvûə, obračaľnik [!]
T101 drevûə; dərˈvuọ:
T102 drewûᵊ; plûx; dreˈvuə
T103 drevûə
T104 dərwû, dərvə̂ redk.
T105 dreu̯ə̂, šelcedûər
T106 drewûᵊ
T107 drə̂wu
T108 /
T109 dərwû; drevộ, drəvû; dərvû
T110 dərvû
T111 dreu̯ə̂
T112 orâluö [!], drevü; u̯əˈralu̯ä
T113 uˈra:lu̯a, drəˈwu:
T114 pˈlu:x, dərˈvu:
T115 pˈłə:x
T116 płộx
T117 dərwû; plŷx
T118 płệx; plûx
T119 plệx
T120 plệx
T121 plə̂x
T122 plệx
T123 plệx
T124 plệx
T125 pli̯ệx
T126 pli̯ệx
T127 drệwó, plûx
T128 dərvû za u̯ârat
T129 drewû, plûx; drvû [!]
T130 plə̂x
T131 drewû
T132 płûx, dərwû
T133 drewû; plệx; dərû
T134 drẹvû
T135 drewû, dərwû
T136 dr̥vû; /
T137 plûx; plûx
T138 plŷx, dərvû
T139 dərwû
T140 dərwû
T141 dərwû
T142 drəvû
T143 dərwû
T144 drẹvû
T145 drẹwû
T146 drẹvû
T147 drewû
T148 dərwŷ; dərvû; derˈvu:
T149 dərvû; dərvû
T150 dr̥wû, plệx
T151 dr̥wû
T152 plŷx
T153 plûx
T154 plệx
T155 dərwû, płûx; płŷx; dərˈvu:, pły:x
T156 pˈlu:x, pˈlə:x star.
T157 dr̥wû
T158 drewộ; /
T159 plüx; driˈwo: za waˈra:t
T160 drộ
T161 drawộ; drẹu̯ô
T162 drau̯
T163 drewûᵒ
T164 drûo
T165 drû
T166 drû; drû; dˈru:, ˈsa:mc
T167 dˈru:
T168 drệu̯
T169 płûx; płüx; plüx; plüx
T170 dröu̯; drệu̯
T171 drệu̯
T172 plûx, drệu̯
T173 drẹû
T174 drəû
T175 drẹû
T176 driû; driù:
T177 drẹwû
T178 drệu̯
T179 ˈenò:jn dˈreu̯
T180 drệu̯
T181 drệu̯; dˈreu̯
T182 dˈreu̯
T183 drệu̯
T184 drệu̯
T185 drivô, driô
T186 darô, driwô
T187 dərwộ; plûx, dərvộ; dərvộ; dərvọ́
T188 drẹwô
T189 dərwộ, plûγ
T190 drewộ
T191 dệwộ, plûγ; énobrâzdən drevộ
T192 drẹwộ; dərwọ̀:
T193 plûγ, drẹwộ; drevộ
T194 dẹrwộ
T195 dəru̯ộu̯
T196 dərwô
T197 plûx, dərvộ
T198 dərwộ
T199 plûx, dərwộ
T200 dərvộ
T201 plûx; plù:k
T202 plûg; plûk; dʀeu̯ọ̀:, plù:k
T203 drewộ
T204 dərvộ, ái̯fọx dərvộ
T205 uráu̯
T206 dərwộ; dərwộ, sáməc
T207 u̯ráu̯, dərwộ
T208 dərwộ; plûx; plûx, dərvộ
T209 dərwộ
T210 dərwộ
T211 dərwộ; drəwộ
T212 dərwộ
T213 enobrá:jzdən drəwò:, plù:γ, drəwò:
T214 drəvû
T215 drəvộ
T216 dərwû
T217 plûx, sámc
T218 drəwọ̀:
T219 drəwộ
T220 dərwộu̯
T221 plûk, dərvôu̯, drivôu̯
T222 dərwộ
T223 drewộ; driˈwọ:, pˈlu:x nov.
T224 dərwộ
T225 dərwộ
T226 dərwộ
T227 drewộ, sâmc
T228 dərû
T229 dərû; dərû
T230 plûx
T231 dərû; dərû
T232 drẹwû
T233 dərvû
T234 plûx; płúx, dr̥wü; plûx, dərvú, dərvíeščək; dərvû, plûx, plûk; dərvú:
T235 dərvû
T236 dərvû; dərvù:
T237 płûk
T238 dərvú
T239 dərû, dərvû
T240 dərvû
T241 dərwû, plûk nov.
T242 dərvû
T243 dərvína
T244 dərû; drvû [!]
T245 dərwû
T246 dərvína
T247 dərû; dərû; plúk, drevú
T248 dərû
T249 plûk
T250 drəwû, plûk
T251 dərwû, drəwû
T252 /; dərù:, ləsi̯en plù:k nov.
T253 dr̥vû
T254 dərû
T255 dərû
T256 dərû
T257 dərvû
T258 dərvû
T259 dərvû
T260 dərvû
T261 dərû̥
T262 dərû; dərvù:
T263 dərû
T264 płûk; drevû, plûk
T265 dərû
T266 dərû
T267 dərvûᵘ; dərvû
T268 plûk
T269 drevù:
T270 drevù:
T271 plûk
T272 plù:k, dərvù:
T273 plûk
T274 plük
T275 darù̯: star.; dərù̯:; pˈlẹk
T276 plọ̀:k
T277 pˈlək
T278 pˈlu̯:k
T279 lẹsîənu drệvu
T280 pˈluk, dˈrẹvu
T281 drệu̯u
T282 dˈrivu:
T283 dˈrėvu:
T284 drệvo
T285 dri̯ẹ́vò
T286 plệx
T287 płûk
T288 plüx
T289 płûk
T290 plûg
T291 plüg; płüg
T292 płüg
T293 plệk
T294 płộk
T295 plộk
T296 płộk
T297 plûk, sâmc
T298 pˈlu:žna
T299 pˈlu:k
T300 plûk, u̯orâča, dẹrû
T301 plûk
T302 plûk
T303 plûk
T304 plệx; pˈlu:k
T305 plû͡ək, plộk
T306 plệk, płûk
T307 ˈe:nobˈrå:zdn̥ pˈłu:k
T308 pˈłᵘu:k
T309 ˈra:lə, pˈsica
T310 kûzla
T311 płük, driˈệwə; dri̯ệu̯ə, kûzła
T312 plûg, driệvə; płûk, drệwə
T313 pˈłuk, dˈriẹwə
T314 dˈri̯e:və
T315 dri̯ệwə
T316 plük, drệvə; plük, drệvo; dri̯ệvọ
T317 dərwộ, plûγ; plûg, dərvộ; pˈluk
T318 dərwô
T319 dreô, plûk
T320 /
T321 plûk
T322 plük
T323 plük
T324 plük
T325 plük
T326 plûk; pˈlu:k
T327 plûk
T328 plûk
T329 plûk
T330 plûk
T331 plûu̯k
T332 plûk, navâdn̥ plûk
T333 plûk
T334 plûk
T335 plûk, orâlu, drệⁱwu
T336 plûk
T337 plûk
T338 plộk, âi̯nfaxter
T339 plộk, âi̯nfâxer, âi̯nfâxter
T340 plûᵉk
T341 plûᵉk
T342 płûek
T343 płûᵉk
T344 plûk
T345 plộk; ˈä:jnfaxer
T346 plâk
T347 plệk; plûk
T348 plệk; pˈlẹ:k
T349 naˈvå:dni̯ pˈłäk
T350 plûk
T351 plœ̂k
T352 plûk
T353 plûk, mari̯ộsẹc star.
T354 plük
T355 pˈlu:k; pˈlu:k, pˈləu̯k
T356 plûk
T357 plük
T358 plük
T359 plûk; plûk
T360 pˈlu:u̯k
T361 pˈlu:u̯k
T362 plûk, plüᵘk
T363 plûk; ˈa:jnˈfọ:s pˈlu:u̯k
T364 änˈfọ:xni pˈlü:k; pˈlü:i̯k, ˈa:jnˈfọ:xni pˈlü:i̯k
T365 pˈlü̯i̯k; pˈlü̯:i̯k, ˈa:jnˈfọ:xni pˈlü:i̯k
T366 plûk; pˈlü:i̯k, ˈa:jnˈfọ:xn̥ pˈlü:i̯k
T367 pˈlü:k; pˈlük
T368 plük; pˈlük
T369 pˈlü:k; pˈlü·k
T370 plüg; plük; plük
T371 pˈlük
T372 plük; plük
T373 plük
T374 plüg; pˈlük
T375 plük
T376 plük
T377 plük
T378 ˈe:nobˈrọ:zdni̯ pˈlük
T379 plûk
T380 pˈlü:k
T381 plüg; ˈä:nobˈra:zdnẹ pˈlü:k
T382 plùg
T383 pˈlu:k
T384 ˈe:nobˈrå:znj pˈlu:k
T385 plûk na êno dêsko
T386 ogộnskï plük; plûk, ogộnski plûk
T387 pˈlük
T388 plûk; plük
T389 plüg
T390 plük
T391 plük
T392 plük; plük; pˈlük
T393 plük
T394 plük
T395 pˈlük
T396 plük
T397 pˈlük
T398 plük
T399 plük
T400 plüg
T401 pˈlük, pˈlüšna ˈkọ:u̯cå
T402 pˈlü:k
T403 plûk
T404 plüg; pˈlük; pˈlü:k; pˈlü:k
T405 pˈlük
T406 –
T407 pˈlu:k
T408 ˈe:nobˈrå:zdni pˈlü:k
T409 pˈlek, osiˈpå:č
T410 dˈrẹ:vu
T411 ˈsa:mẹc, ˈa:jnfaxt dˈreu̯u redk.
T412 pˈluk
T413 pˈlu:x, pˈlu:x od žeˈlẹ:za, dˈrẹ:vọ
T414 pˈlük; pˈlük
T415 pˈlu:x
T416 drìvu
T417 dˈrevu za ˈu̯o:ra̯t, dˈrevu na ˈano bˈra:zdo

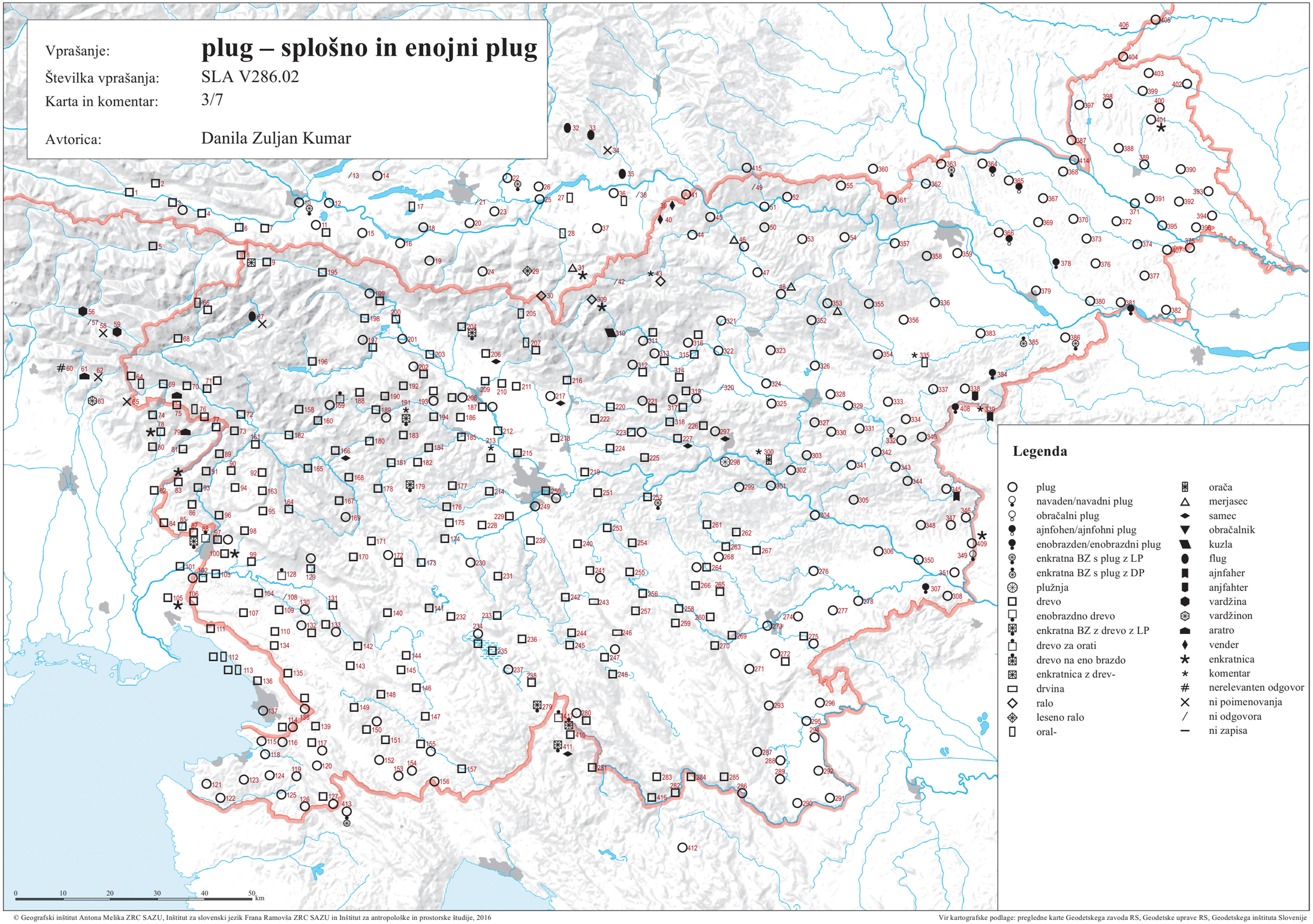

© Geografski inštitut Antona Melika ZRC SAZU, Inštitut za slovenski jezik Frana Ramovša ZRC SAZU in Inštitut za antropološke in prostorske študije, 2016

Vir kartografske podlage: pregledne karte Geodetskega zavoda RS, Geodetske uprave RS, Geodetskega inštituta Slovenije

SLA V286(b).01 ‘dvojni plug’ (3/8)

T001 /
T002 /
T003 /
T004 /
T005 /
T006 /
T007 /
T008 /; ×
T009 /; /
T010 /; /
T011 dřau̯û
T012 /; /
T013 púx
T014 /
T015 /
T016 /
T017 pə̂x
T018 púx
T019 pə̂x
T020 /; /
T021 /
T022 ta wẹ́:čji ˈpux
T023 oʀá:u̯ə
T024 /
T025 /; ʀá:u̯
T026 /
T027 /
T028 horáu̯
T029 mərjá:sc
T030 ʀá:u̯
T031 ʀá:u̯
T032 uróu̯ə
T033 /; /
T034 flù:x
T035 orá:u̯u
T036 mərjósəc
T037 bẹ́ndər
T038 mərịósəc, u̯ẹ́ndar
T039 orä̂u̯u
T040 melô̩ti, mərjôsc
T041 mərjô̩sc
T042 mərjâsc
T043 mərịâsc; /
T044 mərịâsəc
T045 tô̩pl̥ž̥n̥ plö̂x, mərịasəc [!]
T046 mərịâsẹc
T047 mərjâsec
T048 plö̂k, mərịâsẹc
T049 pˈlux
T050 plük; /
T051 /
T052 /
T053 /
T054 /
T055 /
T056 /; /
T057 /; /
T058 /; ×
T059 ×; /
T060 /
T061 /
T062 ×
T063 u̯arǯi:na
T064 orálò
T065 ×
T066 /
T067 ×; /; /
T068 /
T069 /
T070 /
T071 /; drewə̀, drowə̀
T072 /
T073 /
T074 sapì:n
T075 /
T076 /; /
T077 /
T078 /
T079 /
T080 /
T081 /
T082 drəˈve:s
T083 u̯ərdzenô̩n
T084 dərwô̩
T085 sau̯čaduô̩r
T086 dərwûo
T087 veˈli:ko dreˈvuə:, sou̯čəˈdu:ər, dˈvo:bˈra:zni pˈlu:x, dreˈvuə:
T088 /
T089 /
T090 /; /; /
T091 /
T092 /
T093 /
T094 /
T095 /
T096 /
T097 /; /; /; /; oboˈra:u̯nik
T098 /
T099 /
T100 drəvûə zə lî̩əxə, drəvûə zə obûərət
T101 /; dərˈvuọ:
T102 drevûə; /; /
T103 /
T104 /
T105 /
T106 drewûᵊ
T107 drə̀wu
T108 ×
T109 /; /, drevû; /
T110 /
T111 /
T112 /; drəˈvu
T113 uˈra:lu̯a nə dˈva: ˈlịe:məža
T114 /
T115 /
T116 /
T117 /; /
T118 pł̥ę̂x; /
T119 /
T120 /
T121 /
T122 /
T123 /
T124 /
T125 /
T126 /
T127 /
T128 dərvû za u̯ârat
T129 /; /
T130 /
T131 /
T132 /
T133 /; /; /
T134 /
T135 /
T136 /; dreˈvu:
T137 /; /
T138 /
T139 /
T140 /
T141 /
T142 ubrəčâlnik
T143 /
T144 /
T145 /
T146 /
T147 /
T148 dərwŷ; dərvû; derˈvu:, pˈly:x
T149 /; /
T150 /
T151 /
T152 /
T153 /
T154 /
T155 /; /; /
T156 pˈlu:x, pˈlə:x star.
T157 /
T158 /; /
T159 /; /
T160 /
T161 /; /
T162 /
T163 /
T164 drûo
T165 /
T166 /; /; ˈduọpl̥xar
T167 ˈduọpler
T168 /
T169 /; /; plüx z du̯ẽmi klĩni; /
T170 /; /
T171 /
T172 /
T173 /
T174 /
T175 /
T176 /; /
T177 /
T178 drę̂u̯
T179 /
T180 /
T181 /; tuòplar
T182 tùọplar
T183 /
T184 drę̂u̯
T185 tô̩plar
T186 /
T187 /; /; tô̩pəlt dərvô̩; ta tópəlt dərvọ́
T188 /
T189 plûɣ
T190 /
T191 /; plüg, dvô̩brâzdən
T192 /; /
T193 /; tó̩plar
T194 /
T195 /
T196 /
T197 /
T198 tóplar
T199 /
T200 /
T201 /; /
T202 /; /; tó:plaʀ
T203 drewô̩
T204 tô̩plar
T205 /
T206 /; tóplar
T207 /
T208 /; /; /
T209 /
T210 /
T211 /; /
T212 /
T213 dˈwobrá:jzdən drəwò:
T214 /
T215 /
T216 /
T217 roɣáč
T218 /
T219 /
T220 /
T221 /
T222 /
T223 /; driˈwọ:
T224 /
T225 /
T226 /
T227 tô̩plar
T228 /
T229 /; /
T230 /
T231 /; /
T232 /
T233 /
T234 /; /; /; /; dərvú:
T235 ×
T236 /; /
T237 /
T238 /
T239 /
T240 abračâlnịk
T241 dərwû
T242 /
T243 /
T244 /; túpler
T245 /
T246 /
T247 /; /; túplar
T248 /
T249 /
T250 /
T251 /
T252 /; dvò:jni plù:k
T253 /
T254 /
T255 obračâlnik nov.
T256 na dvê̩i̯ brázde dərû
T257 /
T258 dərvû
T259 dərvû
T260 dərvû
T261 kúọkla
T262 /; dərvię̄ščək
T263 /
T264 /; płûk
T265 dərû
T266 dərû
T267 /; /
T268 plûk
T269 drevù: za i̯á:rke, drevù: za kəmpiẹ̀r
T270 /
T271 /
T272 plụ̀:k
T273 /
T274 /
T275 ×
T276 i̯á:rkar
T277 /
T278 ugreˈba:č
T279 žẹlê̩i̯znu drę̂vu
T280 /
T281 /
T282 /
T283 ×
T284 /
T285 /
T286 /
T287 /
T288 /
T289 /
T290 /
T291 /; /
T292 /
T293 /
T294 /
T295 /
T296 /
T297 tûəplər
T298 pˈlu:žne (Imn)
T299 oˈra:ča
T300 u̯orâča
T301 /
T302 orâča
T303 worâča
T304 /; oˈra:ča
T305 /
T306 /
T307 dˈvå:bˈrå:zdn̥ pˈłu:k
T308 /
T309 pˈluk
T310 /
T311 /; /
T312 kûzla; küzła
T313 pˈłuk
T314 pˈłuk
T315 /
T316 drę̂və; ×; /
T317 /; /; /
T318 /
T319 /
T320 /
T321 /
T322 /
T323 /
T324 plük
T325 /
T326 /; /
T327 /
T328 marjâ̂sec
T329 /
T330 orâča
T331 /
T332 marjâ̂sec
T333 /
T334 /
T335 /
T336 /
T337 /
T338 tuplî̂nšek
T339 toplâ̂k
T340 /
T341 /
T342 pł̂üek
T343 /
T344 /
T345 /; ˈtọ:pler
T346 /
T347 /; plü̂k
T348 /; ˈa:j̄ngl̥
T349 obraˈčå:lnį pˈłäk
T350 plû̂k
T351 tûplẹr
T352 mərjâ̂sẹc
T353 mạri̯ô̩sẹc star.
T354 /
T355 pˈlu:sca; pˈlu:šca
T356 plûk
T357 /
T358 /
T359 /; xaîf̥n̥pluk [!]
T360 /
T361 pˈlu:u̯k
T362 /
T363 /; pˈlu:u̯k
T364 ˈtọu̯pl̥š̥n̥ pˈlü:k; ˈto:u̯pl̥šni pˈlü:i̯k
T365 ˈto:u̯pl̥šni pˈlü:i̯k; ˈto:u̯pl̥šni pˈlü:i̯k
T366 /; ˈto:u̯pl̥š̥n̥ pˈlü:i̯k
T367 /; /
T368 /; ˈto:u̯pl̥šn̥į pˈlük
T369 /; /
T370 /; /; /
T371 /
T372 /; dvobrô̩zdnį plü̂k
T373 /
T374 /; /
T375 ×
T376 /
T377 /
T378 dˈvabˈrọ:zdni pˈlük
T379 /
T380 dvobˈrọ:znẹ pˈlü:k
T381 /; dˈvọ:braznẹ pˈlü:k
T382 /
T383 platˈni:čâr
T384 dˈvọ:bˈrå:znį pˈl̂u:k
T385 plû̂k na dvê̄ dêske
T386 l̥ožîski plü̂k [!], l̥âznė plü̂k, tô̩plešnė plü̂k; lâzni plü̂k
T387 pˈlük
T388 /; /
T389 /
T390 /
T391 plü̂k
T392 /; /; usiˈpa:č
T393 /
T394 /
T395 ×
T396 plü̂k
T397 obraˈča:lnẹ pˈlu:k
T398 /
T399 plü̂k
T400 /
T401 óbraˈčá:lni pˈlük
T402 /
T403 /
T404 plü̂g na dvâ tâla; pˈlük na dˈva: ˈta:la; pˈlü:k; pˈlü:k na dˈva: ˈta:la
T405 ×
T406 –
T407 pˈlu:k
T408 ˈdu:pľak, dupˈľå:k, dˈvo:bˈrå:zdni pˈlü:k
T409 pˈlek
T410 dˈrẹ:vu na ˈdu:plọ
T411 ˈduplak
T412 /
T413 pˈlu:x
T414 /; pˈlük
T415 /
T416 /
T417 dˈrevu na dˈvẹ:i̯ bˈra:zde, kėˈpičnu dˈrevu nov.

Vprašanje: **dvojni plug**

Številka vprašanja: SLA V286(b).01

Karta in komentar: 3/8

Avtorica: Danila Zuljan Kumar

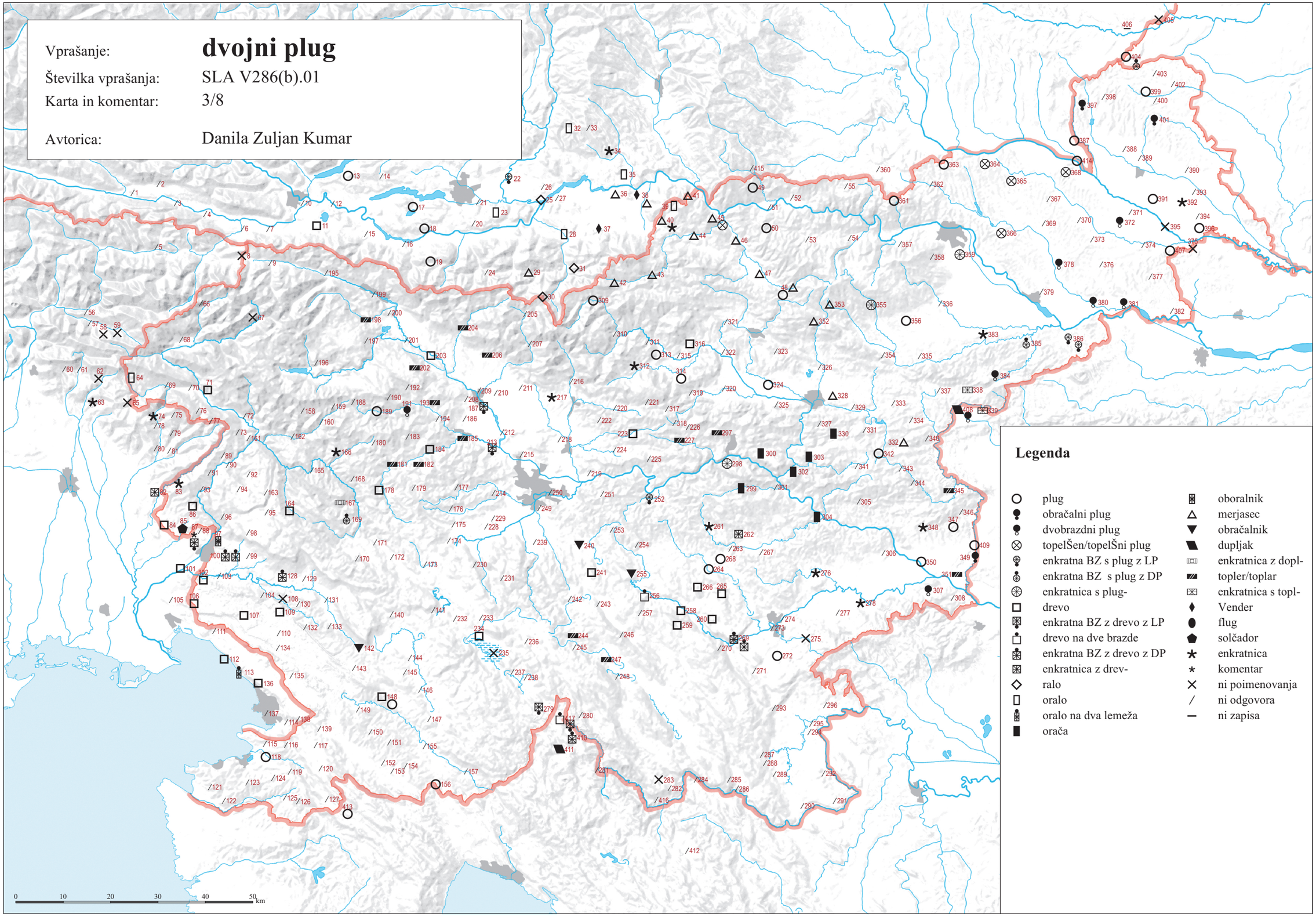

© Geografski inštitut Antona Melika ZRC SAZU, Inštitut za slovenski jezik Frana Ramovša ZRC SAZU in Inštitut za antropološke in prostorske študije, 2016

Vir kartografske podlage: pregledne karte Geodetskega zavoda RS, Geodetske uprave RS, Geodetskega inštituta Slovenije

SLA V286a.01 ‘ralo’ (3/9)

T001 /
T002 /
T003 /
T004 /
T005 /
T006 /
T007 /
T008 /; dré:u̯cľ
T009 /; dr̥u̯û
T010 /; kultivà:taʀ privz.
T011 /
T012 oŕáu̯ò; oráu̯ö
T013 oŕáu̯ò
T014 /
T015 ŕáu̯ò
T016 u̯oŕáu̯ò
T017 oŕáu̯ò
T018 o̜ŕáu̯ò
T019 u̯əŕáu̯ə̀
T020 /; ʀá:wə
T021 /
T022 oʀá:u̯ə, oʀá:u̯
T023 u̯əʀá:u̯ə, oʀá:u̯ə
T024 ŕáu̯ star.
T025 ʀá:u̯; ubá:rjou̯c
T026 ráu̯
T027 /
T028 hȍlfátər, obâri̯au̯c
T029 rá:w
T030 ʀá:u̯
T031 meʀˈjasc
T032 wŕó̜u̯ə
T033 wŕó̜u̯ə star.; uŕó̜wə star.
T034 uró:u̯ə
T035 orá:u̯u
T036 uró̜u̯ə
T037 oró̜u̯ə
T038 uró̜u̯ə
T039 oräu̯u
T040 rôu̯ə
T041 /
T042 râu̯o
T043 /; /
T044 /
T045 râu̯o
T046 /
T047 /
T048 /
T049 fˈliegḷ; aˈra:lo̜
T050 mərjô̜səc; /
T051 /
T052 /
T053 /
T054 /
T055 /
T056 /; /
T057 /; /
T058 /; /
T059 /; /
T060 /
T061 /
T062 ×
T063 u̯arʒinò:n
T064 /
T065 ×
T066 /
T067 ×; /; /
T068 /
T069 /
T070 /
T071 /; arálò
T072 /
T073 /
T074 ˈšak
T075 /
T076 /; orálò
T077 /
T078 /
T079 /
T080 saˈkič́ (?)
T081 /
T082 /
T083 /
T084 /
T085 šapîn
T086 /
T087 šaˈpi:n
T088 sučədûər
T089 /
T090 /; /; /
T091 /
T092 /
T093 /
T094 /
T095 /
T096 /
T097 /; /; /; o̜râlo; dreˈvuə
T098 /
T099 /
T100 drəvûə
T101 /; ×
T102 /; orâlo; ˈra:lo
T103 /
T104 /
T105 /
T106 /
T107 /
T108 /
T109 /; /; /
T110 /
T111 /
T112 /; /
T113 /
T114 /
T115 /
T116 /
T117 /; /
T118 /; /
T119 /
T120 /
T121 /
T122 /
T123 /
T124 /
T125 /
T126 /
T127 /
T128 /
T129 /; ralu [!]
T130 /
T131 /
T132 /
T133 /; /; usipâu̯nik
T134 /
T135 /
T136 /; /
T137 /; /
T138 dərvîəsce
T139 /
T140 /
T141 /
T142 /
T143 /
T144 /
T145 /
T146 /
T147 /
T148 /; /; ˈra:łu
T149 /; /
T150 /
T151 /
T152 /
T153 /
T154 /
T155 /; /; ˈra:łu star.
T156 ×
T157 /
T158 /; /
T159 /; /
T160 /
T161 /; /
T162 /
T163 /
T164 /
T165 /
T166 /; /; /
T167 /
T168 /
T169 /; /; ⟨brâna⟩; /
T170 /; /
T171 /
T172 /
T173 /
T174 /
T175 /
T176 /; /
T177 /
T178 /
T179 oˈkopa:u̯n̥k
T180 ×
T181 /; dˈreu̯čk
T182 /
T183 /
T184 /
T185 /
T186 /
T187 /; /; dərvô̜; ×
T188 /
T189 /
T190 /
T191 /; okopâvənk, rálo star.
T192 /; /
T193 /; /
T194 /
T195 /
T196 /
T197 /
T198 zagrebàč, usepâunik
T199 /
T200 /
T201 /; plù:k
T202 /; plũk; plù:k
T203 /
T204 /
T205 /
T206 /; osipáč
T207 /
T208 /; /; ráu̯
T209 /
T210 /
T211 /; /
T212 /
T213 ×
T214 /
T215 /
T216 /
T217 /
T218 u̯kupà:wənk, u̯sipà:wənk
T219 /
T220 /
T221 /
T222 /
T223 /; driˈwo̜:
T224 /
T225 /
T226 /
T227 /
T228 /
T229 /; /
T230 də̀ru
T231 /; ŕå̂łə privz.
T232 /
T233 /
T234 /; /; rálu privz.; /; dərvú:, dərvièšče̜k
T235 dərvû
T236 /; ŕå:lu star.
T237 /
T238 /
T239 /
T240 dərvi͡e̜ščḭk
T241 dərvîeščḭk
T242 ×
T243 /
T244 /; /
T245 /
T246 /
T247 /; /; drevú
T248 /
T249 ráu̯
T250 /
T251 /
T252 /; /
T253 /
T254 /
T255 ×
T256 dərû
T257 /
T258 /
T259 /
T260 dərvû
T261 dərvíe̜ščək
T262 /; /
T263 /
T264 drəvû; ráu̯
T265 /
T266 /
T267 /; járk
T268 dəru̯û
T269 drevù: za kəmpiȩ̀r
T270 /
T271 dərû
T272 /
T273 /
T274 /
T275 pˈle̜k za gré:i̯bat
T276 /
T277 rá:ł
T278 /
T279 ×
T280 dreˈvo̜:
T281 /
T282 /
T283 ˈra:lo
T284 drȩ̈fce
T285 /
T286 /
T287 /
T288 rälica
T289 /
T290 /
T291 /; /
T292 /
T293 /
T294 /
T295 /
T296 /
T297 râl
T298 /
T299 /
T300 /
T301 /
T302 ×
T303 /
T304 /; usiˈpa:lnik
T305 /
T306 /
T307 /
T308 ogriˈjå:č
T309 /
T310 /
T311 /; /
T312 /; /
T313 /
T314 /
T315 /
T316 /; ×; râło̜
T317 /; /; /
T318 /
T319 /
T320 /
T321 /
T322 /
T323 /
T324 ×
T325 /
T326 /; ˈko:u̯ce
T327 /
T328 ×
T329 /
T330 /
T331 rå̂l
T332 o̜grebå̂lnik
T333 /
T334 /
T335 /
T336 /
T337 /
T338 /
T339 /
T340 /
T341 /
T342 ×
T343 /
T344 /
T345 /; skoˈpa:č
T346 /
T347 /; /
T348 ugre̜ˈbå:č
T349 /
T350 /
T351 ×
T352 /
T353 /
T354 /
T355 /; ×
T356 ×
T357 /
T358 /
T359 /; râi̯sar, kartô̜fḷrudar
T360 /
T361 osiˈpa:u̯nik
T362 /
T363 /; ˈra:lo, ˈxo̜:lpˈcu:k pˈlu:u̯k, pˈlu:u̯k
T364 izroˈva:č redk.; leˈse̜:ni pˈlü:i̯k
T365 /; ×
T366 /; ×
T367 /; ×
T368 /; /
T369 /; /
T370 /; /; /
T371 /
T372 /; osipô̜č, dr̥̂bač
T373 /
T374 /; /
T375 o̜sipô̜č
T376 /
T377 /
T378 zagreˈbo̜:č, liˈse̜:ni̯ pˈlük
T379 /
T380 ogre̜ˈbo̜:č, pˈlü:k
T381 /; osiˈpå:č
T382 /
T383 ×
T384 ×
T385 ×
T386 plű̂k [za krompír kopå̂tė]; /
T387 ×
T388 /; bražʒ̂ár
T389 /
T390 /
T391 /
T392 /; /; ˈra:lu
T393 /
T394 /
T395 /
T396 /
T397 šaraˈbo̜:lne̜k
T398 /
T399 /
T400 /
T401 /
T402 /
T403 /
T404 /; /; /; /
T405 /
T406 –
T407 osiˈpo:č, dˈro:poč
T408 /
T409 ×
T410 /
T411 /
T412 ˈra:ło
T413 ×
T414 /; /
T415 oˈro:lo̜, fˈli:əgḷ, pˈlu:x
T416 /
T417 /

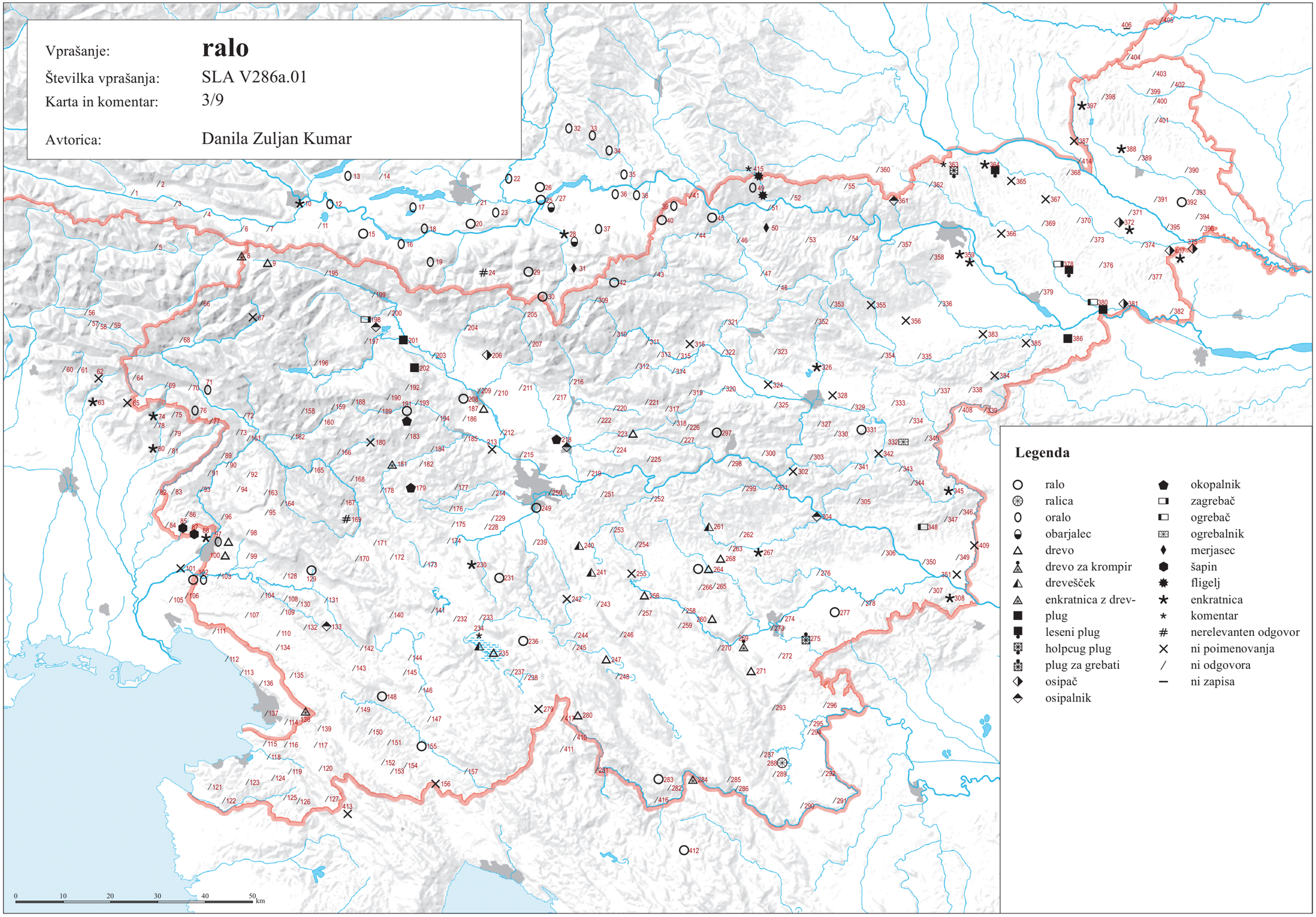

© Geografski inštitut Antona Melika ZRC SAZU, Inštitut za slovenski jezik Frana Ramovša ZRC SAZU in Inštitut za antropološke in prostorske študije, 2016

Vir kartografske podlage: pregledne karte Geodetskega zavoda RS, Geodetske uprave RS, Geodetskega inštituta Slovenije

SLA V287.01 ‘lemež’ (3/10)

T001 đîla
T002 đîla
T003 /
T004 nộšč
T005 lệmaž
T006 lẹ́mäž
T007 lẹ́mäž
T008 lẹ́meš; lẹ̀:meš
T009 lẹ́məš, u̯ọ́tkà; lệmeš
T010 /; /
T011 lamäž
T012 /; lamäš
T013 ořâu̯nek
T014 /
T015 lamàž
T016 lamäž
T017 lamäš
T018 lamẽž
T019 lamàž
T020 /; xá:ba
T021 /
T022 /
T023 /
T024 lệmež
T025 /; /
T026 /
T027 râu̯nq
T028 räu̯nq
T029 /
T030 /
T031 /
T032 urộu̯nəq
T033 /; /
T034 mù:lplẹ̀:x
T035 mù:lplẹ̀:x, merjá:sc
T036 lîᵊməš, rộu̯nik
T037 oräu̯nə
T038 rộu̯nik
T039 râu̯nẹk
T040 liə̂meš
T041 lệmeš
T042 räu̯nek, lệmežek
T043 lệmeš; /
T044 lệmẹš
T045 lêmež
T046 lệmẹš
T047 lêmeš
T048 lệmẹš
T049 ˈlemeš
T050 lệmeš; ˈle:meš
T051 li̯ệmeš
T052 plüžni lệmeš
T053 /
T054 lîemeš
T055 lîᵊmẹš
T056 /; /
T057 /; /
T058 /; /
T059 /; /
T060 /
T061 /
T062 ×
T063 /
T064 /
T065 ×
T066 /
T067 ×; lemẹ̀š; lẽmẹ̀š
T068 lemẹ̃š
T069 ləmẹ̀š
T070 lẹ́məš
T071 lemẹ̀ž; lemẹ̀ž
T072 líəməš
T073 lə̀məš
T074 lemé:š
T075 /
T076 lẹmẽš; lopáta
T077 /
T078 lemẹ̃š
T079 lemẹ̃š
T080 leˈmeš, liẹ́meš
T081 lemẹ̃š
T082 /
T083 lệmeš
T084 lệmeš
T085 lêmeš
T086 lệmeš
T087 ˈle:meš, čərˈta:lo
T088 lệmeš
T089 lə̀meš
T090 lệmeš; lệmẹš; lệmeš
T091 lệmeš
T092 lệmeš
T093 lệmẹš
T094 lệmeš
T095 lệmeš
T096 lêmeš
T097 lệmeš; lệmeš; lệmeš; lệmeš; ˈle:meš
T098 lệmeš
T099 lⁱêmeš
T100 lîəməš
T101 lêməš; ˈli̯ẹ:məš
T102 lêməš; lệməš; ˈle:meš
T103 lệmeš
T104 lⁱệmeš
T105 lîemeš
T106 lệmẹš
T107 lệməš
T108 /
T109 lⁱệməš; liệməš; li̯ệməš
T110 lệməš
T111 li̯ệməš
T112 žə̂rt; lˈjäməš
T113 ˈli̯ẹ:məš
T114 ˈlä:məš
T115 ˈlə:məš
T116 lệmeš
T117 li̯ệmeš; lêmeš
T118 /; lẫməš
T119 li̯ệmẹš
T120 lệmeš
T121 lệməš
T122 lẫmäš
T123 lẫmaš, lẫmaš
T124 lẫmeš
T125 lẫmaš
T126 lẫməš
T127 lệmeš
T128 li̯ệmeš
T129 lⁱệmeš; lêmeš
T130 lîəməš
T131 lⁱệmẹš
T132 li̯ệmeš
T133 lⁱệmẹš; li̯ệmẹš; lệi̯məš
T134 lệmẹš
T135 li̯ệmeš
T136 liệmẹš; ˈli̯ẹ:miš
T137 špệč, pûnta; /
T138 lêməš
T139 li̯ệmeš
T140 lⁱệmẹš
T141 lⁱệmẹš
T142 li̯ëməš
T143 lⁱệmẹš
T144 li̯ệmẹš
T145 /
T146 li̯ệmeš
T147 lⁱệmẹš
T148 lⁱệmẹš; li̯êmeš; ˈli̯ẹ:meš
T149 li̯ệmeš; li̯ệmeš
T150 li̯ệmeš
T151 li̯ệmeš
T152 lệmeš
T153 li̯ệmeš
T154 li̯ệmeš
T155 li̯ệmẹš; lîəmeš; ˈli̯ẹ:məš
T156 ˈle:meš
T157 li̯ệmeš
T158 lệmez; ˈlemeṣ
T159 lệmaz; ˈle:maṣ
T160 lệmaṣ
T161 lệmẹš; lệmẹš
T162 lệmeš
T163 lệmež
T164 lệmeš
T165 lệmeš
T166 lîmẹš; lîmeš; ˈli:meš
T167 ˈlemeš
T168 li̯ệmeš
T169 lệmẹš; /; li̯ệmeš; lâmeš
T170 li̯ệmeš; lệmẹš
T171 lệmẹš
T172 lệmeš
T173 lẹ́mež
T174 li̯ệmeš
T175 lⁱä̂mež
T176 li̯ä̂mẹž; ljémež
T177 lẹ́mẹš
T178 li̯emeš
T179 liẹmež
T180 lⁱệmež
T181 lⁱä̂mẹž; lẹ́:mež
T182 lẹ́:mež
T183 lệmẹž
T184 lệmež
T185 lệmiž
T186 lêmiš
T187 lệmẹš; lệmẹš; lệmeš; lẹ́mẹš
T188 lệmaž
T189 lệmẹž
T190 /
T191 lẹ́mẹž; lệmež
T192 lẹ́mẹž; lẹ̀:mež
T193 lẹ́mẹš; lẹ́mež
T194 lẹ́mẹž
T195 lẹ́meš
T196 lẹ́mẹš
T197 lẹ́meš
T198 lệmeš, lêmeš
T199 lệmẹš
T200 lệmeš
T201 lẹ́meš; lẹ́:meš
T202 lệmeš; lệmeš; lẹ́:meš
T203 lẹ́meš
T204 lẹ́mẹš
T205 lẹ́mẹž, rẹ́zou̯nca
T206 lẹ́məš; lẹ́məš
T207 lẹ́meš
T208 lẹ́meš; lẹ́meš; lệmeš
T209 lẹ́meš
T210 lẹ́məš
T211 lẹ́mẹš; lẹ́mẹš
T212 lẹ́mẹš
T213 lẹ̀:məš
T214 lẹ́məž
T215 lẹ́məš
T216 lẹ́məš
T217 lêməš
T218 lẹ́:məš
T219 li̯ẹ̀məš
T220 lệmẹš
T221 l̥mệ̃ži (Imn)
T222 lⁱệmeš
T223 lⁱệmeš; ˈli̯ẹ:meš
T224 lⁱệmẹš
T225 lⁱệmẹš
T226 lemîᵉš
T227 lemẹ̃š
T228 lẹ́meš
T229 ljámẹž; li̯ä̀mež
T230 li̯ẹ́məš
T231 li̯ệmeš; li̯ẹ́meš
T232 lⁱệmẹš
T233 li̯ẹ́meš
T234 lⁱẹ́mẹš; lʹi̯ẹ́mẹš; li̯ẽmeš; lîemeš; li̯ẹ́:meš
T235 líemeš
T236 li̯ẹ́meš; li̯ẹ́:meš
T237 lⁱẹ́mẹš
T238 liẹ́mẹš
T239 lᵉámeš
T240 lámeš
T241 lẹ́meš
T242 lᵉái̯meš
T243 ła̋meš
T244 lᵉámeš; ləmẹ̃š
T245 lámeš
T246 lᵉámeš
T247 ljámeš; li̯ámeš; laȋ̯meš
T248 li̯ámeš, dəskä
T249 lẹ́meš
T250 lẹ́məš
T251 lẹ́mẹš
T252 /; lẹ́:məš
T253 lẹ́mẹš
T254 lámẹš
T255 lᵉámeš
T256 lᵉámeš
T257 lẹ́meš, lᵉámeš
T258 lámeš
T259 /
T260 lⁱámeš
T261 lʹáməš
T262 li̯áməš; ljá:məš
T263 lᵉa̋meš
T264 láməš; lệmeš
T265 lᵉámež
T266 lⁱámeš
T267 liémeš; liẹ́məš
T268 li̯áməš
T269 liẹ́meš
T270 lá:meš
T271 líemeš
T272 li̯eməš
T273 li̯ẽməš
T274 liẹ́məš
T275 li̯ẹ́:məš
T276 li̯ẹ́:meš
T277 zà:dji žəlẹ́:s
T278 ˈle:meš
T279 lệi̯mẹš
T280 /
T281 li̯ệmeš
T282 ˈdaska
T283 gˈrẹ:dẹl, ˈlẹ:meš
T284 lëmeš
T285 li̯ệmež
T286 podrezä̀l̥ò, lẹ́meš
T287 lẹ́meš
T288 lệmeš
T289 lệmeš
T290 l̥ệmež
T291 l̥ệmeš; pȓvo žệ̃lezo
T292 łệmeš
T293 li̯ệmeš
T294 lệmeš, zâdńe želệzo
T295 lệmẹš
T296 /
T297 li̯ệmeš
T298 ˈle:meš
T299 ˈli̯e:meš
T300 l̥ệi̯meš
T301 lîᵉmeš
T302 lⁱệmeš
T303 li̯ệmeš
T304 lệmeš; ˈli̯e:meš
T305 lệmẹš
T306 li̯ệmeš
T307 ˈle:meš
T308 ˈlẹ:mäš
T309 /
T310 ×
T311 lệmeš; lệməš
T312 lệmeš; lⁱệmẹš
T313 ˈli̯emeš
T314 ˈli̯emäš
T315 li̯ệmeš
T316 lⁱệmẹš; lệmeš; li̯ệmeš
T317 lệmẹš; lệməš; ˈlẹ:meš
T318 lⁱệmẹš
T319 lëmeš
T320 li̯ệmeš
T321 lệmẹš
T322 lⁱệmeš
T323 lⁱệmẹš
T324 lëmeš
T325 li̯ệmeš
T326 li̯ệmẹš; lʹje:meš
T327 lⁱệmeš
T328 li̯ệmeš
T329 li̯ệmẹš
T330 li̯ệmeš
T331 lệi̯meš
T332 lⁱệmeš
T333 lệmeš
T334 lâi̯meš
T335 li̯ệmẹš
T336 li̯ệmeš
T337 lîemeš
T338 li̯ệmeš
T339 lẽi̯meš
T340 lệmeš
T341 lîemeš
T342 lîemeš
T343 lệmeš
T344 lⁱệmẹš
T345 lẫmeš; ˈlä:meš
T346 spûdne želệzu
T347 lệmeš; lệmeš
T348 ˈlẹ:miš
T349 ˈlẹ:meš
T350 lệmẹš
T351 lệmẹš
T352 li̯ệmẹš
T353 li̯ệmeš
T354 li̯ệmeš
T355 ˈli̯e:meš; ˈlẹ:meš
T356 li̯ệmeš
T357 lệmeš
T358 lệi̯meš
T359 lẽi̯meš; lệi̯meš
T360 ˈle:i̯meš
T361 ˈle:i̯meš
T362 lệmeš
T363 lệmeš; ˈle:i̯meš
T364 pˈlü:žno žeˈliẹzo; pˈlü:i̯žno žeˈli:ẹzo
T365 pˈlü:i̯žnọ žeˈli:ẹzọ; pˈlü:i̯žno žeˈli:ẹzo
T366 plû̃žno želïezo; pˈlü:i̯žno žeˈli:ẹzo, ˈli:ẹmeš
T367 žeˈlẹzọ; žeˈlezo
T368 lệi̯meš; pˈlü:žna bˈlẫja, žeˈlẹzna bˈlẫja
T369 /; žeˈlezo
T370 plû̃žnọ žẹlệzo; plü̃žno žẹlệzo; plü̃žno žẹlệzọ
T371 ˈlämeš
T372 plû̃žno žẹlệzo; blẫja, želệzo
T373 lệmeš
T374 žẹlệzo, žẹlệzọ; ˈlẹmeš
T375 ×
T376 žẹlệzọ
T377 plû̃žnọ žẹlệzọ
T378 ˈlè:meš
T379 lệmẹš
T380 /
T381 žẹlệzo; žeˈlẹ:zo
T382 lệmẹž
T383 pˈlu:k
T384 ˈlẹ:meš
T385 ×
T386 /; lệmeš
T387 reˈzilo
T388 žẹlệzu; žệi̯lezo
T389 plû̃žno žä̈lệzo
T390 lệi̯meš
T391 želệzo
T392 lệmẹš; plû̃ᵘžnu želệzu; pˈlüu̯žnu žeˈlẹzu
T393 plü̃ᵘžnu žälệzu
T394 plü̃ᵘžnů žẹlệzů
T395 gˈriẹdew
T396 plü̃ᵘžnů žẹlệzů
T397 /
T398 želệzo
T399 lệmaš
T400 lệmeš
T401 ˈlämäš
T402 ˈlä:meš
T403 lẫmaš
T404 lệmež; ˈlemeš; ˈlẹ:mež; ˈle:mež
T405 ˈlẹ:mäš
T406 –
T407 vˈlo:k
T408 ˈlẹ:meš
T409 ˈlẹ:meš
T410 ˈle:meš
T411 ˈli̯e:mẹš
T412 /
T413 ˈle:meš
T414 ˈlẹ:meš, gˈrẹ:del; pˈlü:i̯žnọ žeˈlẹzọ
T415 ˈlemeš
T416 lệmeš
T417 /

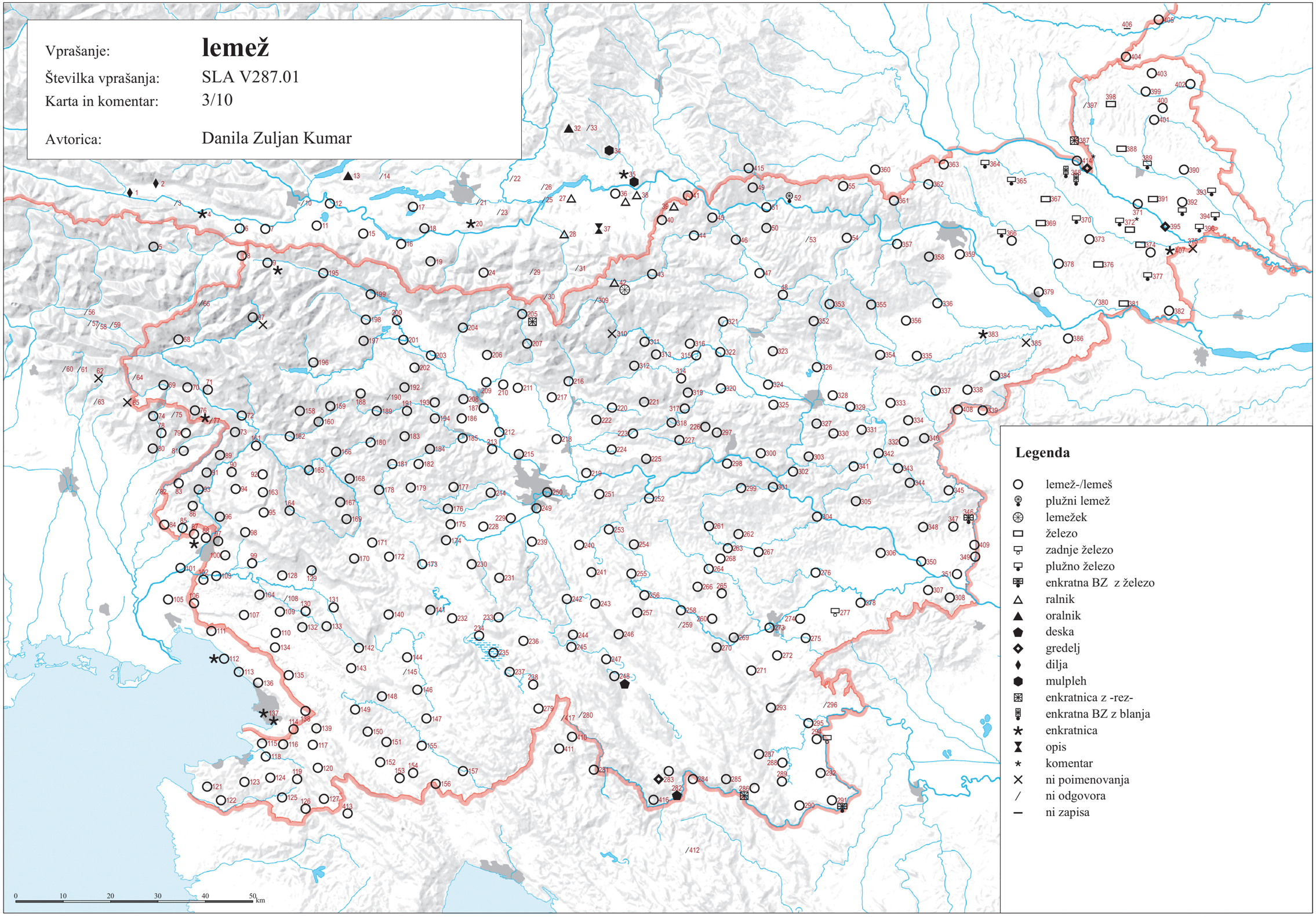

© Geografski inštitut Antona Melika ZRC SAZU, Inštitut za slovenski jezik Frana Ramovša ZRC SAZU in Inštitut za antropološke in prostorske študije, 2016

Vir kartografske podlage: pregledne karte Geodetskega zavoda RS, Geodetske uprave RS, Geodetskega inštituta Slovenije

SLA V288.01 ‘črtalo (nož pri plugu)’ (3/11)

T001 čərtáö̤, čə̀rtu̯ađä
T002 čərtáö̤, čə̀rtu̯ađä
T003 čə̀rtu̯ađä
T004 đîla̤
T005 nộšč pər đrîəbaso̤
T006 čərtáu̯ö
T007 čərtáu̯ö
T008 čə́rtau̯ä; /
T009 čərtáu̯, nọ́žəč; lệmeš
T010 /; /
T011 čə̀ŕtau̯ọ̈
T012 /; /
T013 ŕezáu̯ò
T014 /
T015 čəŕtáu̯ò
T016 čəŕtau̯ö
T017 rȧzáu̯ò
T018 rȧzáu̯ò
T019 nộž
T020 /; /
T021 /
T022 nọ́:ž, čəʀtá:u̯
T023 ʀəzá:u̯ə
T024 ŕẹ́zn̥ca
T025 /; /
T026 /
T027 rezâu̯n̥ca
T028 rezâu̯n̥ca
T029 rezà:wənca
T030 ʀé:zanca, nọ̀:š
T031 nọ̀:š, rezà:u̯ənʔ
T032 toláj̥zn̥
T033 nöš, ŕazôu̯n̥ca; nöš, ŕazôu̯n̥ca
T034 rezò:u̯n̥ca
T035 sè:x privz.
T036 /
T037 rezäu̯n̥ca
T038 rəzộu̯n̥ca
T039 rezäu̯n̥ca
T040 rezäu̯n̥ca
T041 rezäu̯n̥ca
T042 rezäu̯n̥ca
T043 rezäu̯n̥ca; /
T044 rezäu̯n̥ca
T045 rezäu̯nca [!]
T046 rezäu̯n̥ca
T047 rėzäu̯n̥ca
T048 čertâlu̯
T049 ʀeˈza:wọ; reˈza:lọ
T050 ŕezộlo; ŕeˈza:u̯nica
T051 ŕezộlò, ŕezäu̯n̥ca
T052 ŕeᵊzîlo
T053 klẹ̄i̯a
T054 rezộlo
T055 ŕezộla
T056 /; /
T057 /; /
T058 /; /
T059 /; /
T060 /
T061 /
T062 ×
T063 nuòš; lopà:ta od ûarǯinò:na
T064 /
T065 ×
T066 /
T067 ×; nuọ́š; nuóš
T068 čərtalò
T069 /
T070 čərtâlo
T071 čə́rtalò; čə́rtalò
T072 čə̀rtal̥a̤
T073 čərtálȧ
T074 núọš
T075 /
T076 nûoš; núᵃš
T077 /
T078 nûọš, čärtalo
T079 nûoš
T080 nu̯ọ́š
T081 nûoš
T082 ˈnu:əš
T083 čə̂rtalo
T084 nûoš, čə̂rtalo
T085 čə̂rtalo
T086 nûoš
T087 ˈnu:əš
T088 /
T089 nọ́š
T090 čȓtala; čə̂rtala; čə̂rtala
T091 čə̂rtalo
T092 nûoš
T093 nüọš, nüəš
T094 nûoš
T095 čə̂rtala
T096 /
T097 nüᵒš; čə̂rtalo; nûəš; brə̂na;
ˈnuəš
T098 nûᵊš
T099 nội̯šč
T100 čə̂rtalo
T101 čərtâlo; šˈpi:ca
T102 čərtâlo; čərtâlo; ˈčə:rtəlo
T103 nûəi̯šč
T104 čərtâlo
T105 /
T106 čə̂rtalo
T107 γrîᵉdl̥
T108 čə̂rtalu
T109 čə̂rtalu; liêməš; nûšč
T110 nûžək pər dərvi͡əsẹ
T111 nû͡əšč
T112 nu̯ôšč; ˈnušč
T113 ˈnu:žəć, ˈnu:ži̯eč
T114 /
T115 /
T116 čə̂rtałò
T117 čə̂rtału; čə̂rtało
T118 /; /
T119 čə̂rtału̯ə
T120 čə̂rtałò, čə̂rtału
T121 nûžiť
T122 nûžiť
T123 čə̂rtalo
T124 čə̂rtalo
T125 čə̂rtalo
T126 čə̂rtalu
T127 čə̂rtalò
T128 čə̂rtalu
T129 /; črtâlu [!]
T130 čə̂rtəlu
T131 čə̂rtału
T132 nộu̯š
T133 čə̂rtału; čə̂rtəlu, čərtâlu;
nộu̯šč
T134 čərtâlo
T135 nûžək
T136 u̯ätka; ˈnu:žeč
T137 nûžeč; /
T138 nûžẹć
T139 čə̂rtału
T140 čə̂rtało
T141 čə̂rtału
T142 čə̂rtəlu
T143 čə̂rtału
T144 čə̂rtał̥u
T145 čərtâłu
T146 čə̂rtału
T147 čərtâłu
T148 razâłu; čə̀rtału; ˈčə:rtału
T149 čərtâłu; čərtâłu
T150 čȓtału
T151 čȓtalu
T152 čə̂rtału
T153 nüoš
T154 čə̂rtału
T155 čə̂rtału; čərtâłu; ˈčə:rtału
T156 ˈčə:rtalọ
T157 nûžić
T158 ćə̂rtala; ˈçərtala
T159 çərtala; çərˈta:la
T160 lâi̯sta
T161 čə̂rtala; čə̂rtala
T162 čə̂rtala
T163 čə̂rtala
T164 čə̂rtała
T165 čərtâla
T166 čə̂rtala; čȓtala; ˈčərtala
T167 ˈčərtal
T168 črtâl [!]
T169 čə̂rtału; /; lapâtca, ûtka; /
T170 čə̂rtał; čərtâł
T171 čə̂rtał
T172 čərtâł
T173 čə́rtał
T174 čərtáł
T175 čə́rtał
T176 čə̂rtał; čə́rtał
T177 čərtáł
T178 čə̂rtał
T179 čərtà:ł
T180 čə̂rtała
T181 čàrtal; ˈčartal
T182 ˈčartal
T183 čärtal
T184 čə̂rtar
T185 čertâl
T186 čệrtal
T187 čə̂rtal; čərtâu̯; wộtka; wọ́tka
T188 čärtal
T189 čərtâl
T190 /
T191 /; čartál
T192 čərtál; čərtá:l
T193 čərtáł; čərtál
T194 čə́rtal
T195 čitáu̯
T196 čə́rtọu̯
T197 /
T198 čə́rtou̯
T199 /
T200 čə̂rtou̯
T201 čərtáu̯; /
T202 /; čaŕtál; čaʀtá:l
T203 čərtöu̯
T204 nộš
T205 /
T206 čərtáu̯; čərtộu̯
T207 čərtöu̯
T208 čərtộu̯; čertộu̯; črtáu̯ [!]
T209 čərtáu̯
T210 čərtäu̯
T211 čə́rtau̯; čə́rtau̯
T212 čərtộu̯
T213 čərtó:u̯, čərˈtou̯
T214 /
T215 čərtáu̯
T216 čərtôu̯
T217 čərtóu̯
T218 čərtá:u̯
T219 čr̥táu̯
T220 čərtâvəŋk
T221 čərtu̯
T222 čə̂rtou̯
T223 čə̂rtu; ˈčə:rtou̯
T224 čə̂rta
T225 čärtal
T226 čə̂rtal
T227 čərtâl
T228 čə́rtou̯
T229 čərtộu̯; čərtöu̯
T230 čərtáł
T231 čə́rtalə, čərtálə nov.; čərtấlə
T232 čərtáłu
T233 čə́rtału
T234 čə́rtału; črtáłu; čə́rtalu;
čə́rtalu; čərˈta:lu, čə́rtalu
T235 čə́rtalu
T236 čə́rtalu; nuọ́žəč star., čərtấ:lu
nov.
T237 čərtáłu
T238 čərtấłu
T239 čə́rtał
T240 čər̥tau̯, čər̥tal
T241 čər̥tał
T242 čə́rtalu
T243 čər̥tału
T244 čə́rtalu; čártału
T245 čə́rtalu
T246 čə́rtalu
T247 čə́rtalu; čə́rtalu; črtálu
T248 čə́rtalu
T249 čə̀rtau̯
T250 čərtu
T251 čər̥tou̯
T252 /; čə́:rtou̯, čərtá:l
T253 čr̥táł
T254 čər̥tał
T255 čə́rtał
T256 čə́rtału̯
T257 čə́rtalu
T258 čə́rtalu
T259 čártału
T260 čə́rtału
T261 čə́rtau̯
T262 čərtáu̯; čə́rtau̯
T263 lᵉẫmeš [?]
T264 čərtáu̯; čərtáu̯
T265 /
T266 čə́rtału
T267 čərtálu̯, čərtáu̯; čərtöu̯
T268 čə̀rtau̯
T269 čə́rtalu
T270 čə̀rtalu
T271 čə̂rtalu
T272 čə́rtalu
T273 /
T274 čə́rtalu
T275 čə́rtalu
T276 čə́rtal
T277 pà:ru žəlé:s
T278 ˈčərtalu, ˈnoš
T279 čö̀rtau̯o̤
T280 ˈlẹ:meš
T281 nu̯ọ̈žeč
T282 ˈno:žėč
T283 ˈno:žeč
T284 nöžič
T285 nộžič
T286 nộš
T287 nộš
T288 nöš
T289 nộš
T290 nộž
T291 nộž; nộš
T292 nộu̯š
T293 nûọžeč
T294 nộš, pə̂rvo želệzo
T295 pȓvo želệzo
T296 nộš
T297 čə̂rtal
T298 ˈčə:rtal
T299 ˈčə:rtal
T300 čệrtal̥
T301 nu̯ộš
T302 čệrtal̥
T303 čârtal
T304 /; ˈčə:rtar
T305 čệrtal
T306 čə̂rtal
T307 čərˈtâ:lọ
T308 ˈno:š
T309 reˈza:u̯n̥ca
T310 ⟨rau̯nîlə⟩
T311 čərtâłə; črtâło [!]
T312 črtâlə [!]; čärtọ, čərtâłə
T313 /
T314 čərˈtâ:łə
T315 čərtấłə
T316 čərtâłə; čərtâlo; črtâłọ [!]
T317 čə̂rtal; čə̂rtal; čərˈta:l
T318 čərtâl
T319 čə̂rtal
T320 čərtâł
T321 čərtâlọ
T322 čərtấl
T323 nᵘộš
T324 nu̯ộš
T325 čə̂rtal
T326 čərtâl; /
T327 čärtal
T328 čərtâl
T329 čartâl
T330 čə̂rtał
T331 nûọš
T332 čartấl
T333 čârtałò
T334 čârtalo
T335 čârtẹlu
T336 rezâu̯n̥ca
T337 nûᵒš
T338 nu̯ộš
T339 čärtalò
T340 čə̂rtalo
T341 čartấł
T342 čartâł
T343 čə̂rtał
T344 čə̂rtału
T345 čə̂rtału, čə̂rtałò, nộš; ˈčərtalo
T346 čə̂rtałò
T347 nộš; /
T348 ˈče:rtalọ
T349 ˈno:š
T350 nộš
T351 nöš
T352 čərtấłu
T353 rezäu̯nca, čar̥tộlu
T354 čərtấlu
T355 reˈza:u̯n̥ca; leˈza:mca,
reˈza:nca (?)
T356 rezäu̯n̥ca
T357 /
T358 rezâŋka
T359 rezâu̯n̥ca; nộš
T360 reˈza:u̯nca
T361 ˈno:š pri pˈlu:u̯gi
T362 ŕezäu̯n̥ca
T363 nộš; ˈčərtalo
T364 ˈčərtala; ˈčərtalo
T365 ˈčərtalọ; ˈčərtalo
T366 čȓtalo; ˈčərtalo
T367 ˈčr̥talọ; ˈčr̥talo
T368 čȓtala; ˈčr̥talo
T369 ˈčr̥talo; ˈčrtalo [!]
T370 čȓtalo; čȓtalo; čr̥tä̀lọ
T371 čr̥ˈtalo
T372 čȓtalo; čȓtalo
T373 čȓtalo
T374 čȓtalọ; ˈčr̥talo
T375 čȓtalọ
T376 čȓtalọ
T377 čȓtalọ
T378 ˈčr̥talọ
T379 čə̂rtalọ
T380 ˈčr̥talo
T381 čȓtalọ; ˈčr̥:talo
T382 čȓtalọ
T383 ˈnuọš
T384 ˈnuọš
T385 pl̥ûžni nôš
T386 čȓtẹl̥o, nộš; čr̥tấlo
T387 ˈčr̥talo
T388 čȓtâlu; čȓ̂talo
T389 čȓtâlo
T390 čȓtâlo
T391 čr̥tấlo [!]
T392 čȓtalů; čȓtalu; ˈčr̥talu
T393 čȓtalu
T394 čȓtalů
T395 ˈčr̥talu
T396 čȓtalo
T397 ˈčr̥:talo
T398 čȓtalo
T399 čȓtalo
T400 čȓtalo
T401 ˈčr̥talọ
T402 čərˈtâ:lo
T403 čȓtalo
T404 čȓtalo; ˈčr̥talo; ˈčr̥talo; čr̥ˈtâ:lo
T405 čərˈtâlo
T406 –
T407 ˈčr̥talọ
T408 ˈčr̥:talọ
T409 ˈnọ:š
T410 ˈnò:ži̯č, ˈčə:rtalo
T411 ˈčərtau̯u
T412 /
T413 ˈčərtalọ
T414 ˈčr̥tâlo; ˈčr̥talọ
T415 ˈna:š, reˈzo:lọ
T416 nộš, nộžič
T417 ˈnò:ži̯č

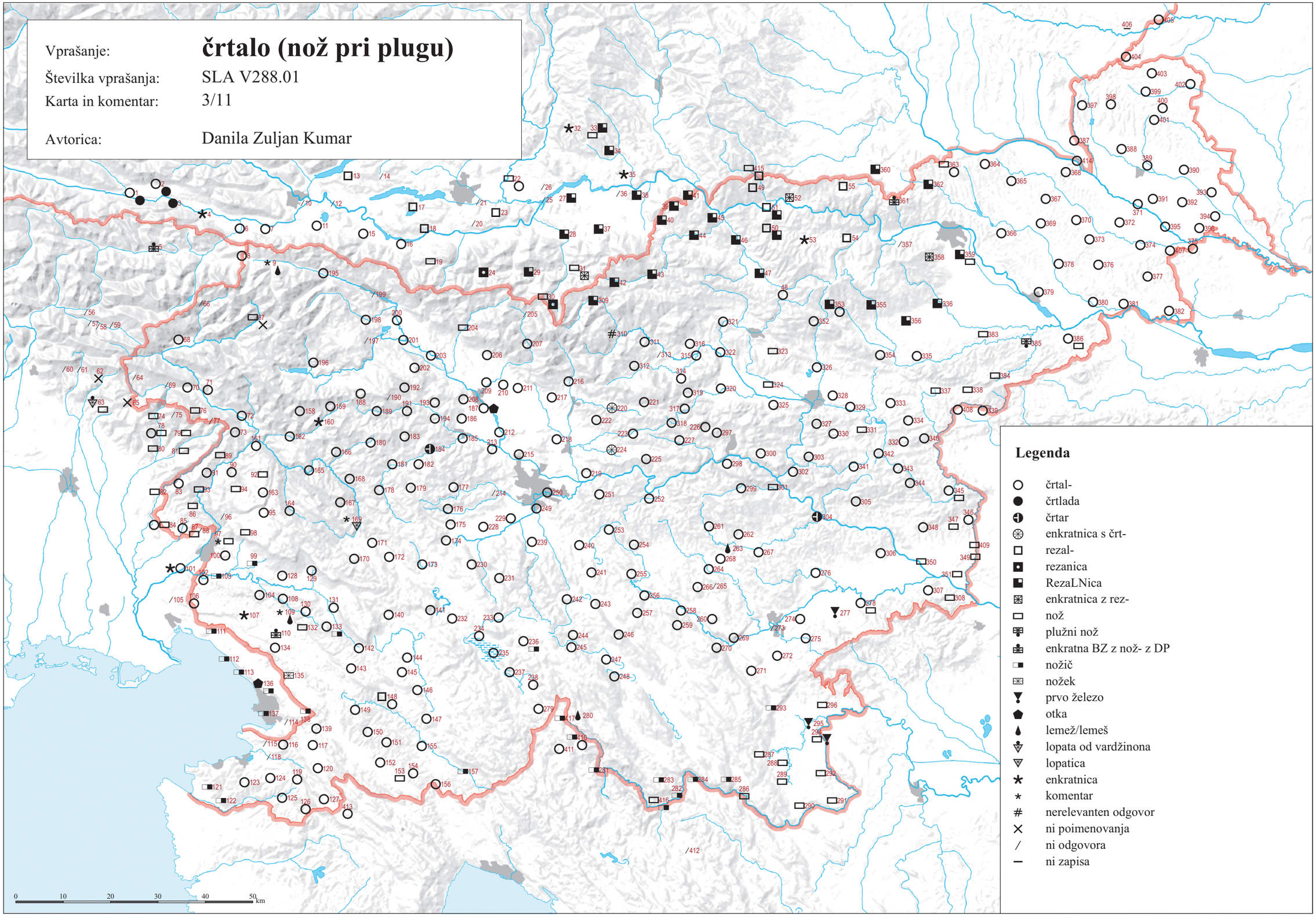

© Geografski inštitut Antona Melika ZRC SAZU, Inštitut za slovenski jezik Frana Ramovša ZRC SAZU in Inštitut za antropološke in prostorske študije, 2016

Vir kartografske podlage: pregledne karte Geodetskega zavoda RS, Geodetske uprave RS, Geodetskega inštituta Slovenije

SLA V289A.01 ‘držalo (ročice) pri plugu’ (3/12)

T001 đəržáọ̈ (Ied)
T002 đəržáọ̈ (Ied)
T003 kọ́zlẽ
T004 kòᵃzlə̃
T005 račícè
T006 đəržáu̯ö (Ied)
T007 račník (Ied)
T008 račícẹ̈; dəržá:u̯ (Ied)
T009 račicè [!]; račíce
T010 /; /
T011 ṙọčník (Ied)
T012 ṙučícà (Ied); dəṙžáu̯ọ̈ (Ied)
T013 ṙočícè
T014 /
T015 ṙočâj (Ied)
T016 ṙučícè
T017 ṙučícè
T018 ṙučícè
T019 ṙočícè
T020 /; ʀọ́:ča (Ied)
T021 /
T022 ʀočí:ca (Ied)
T023 ʀó:je
T024 ṙočîci, ṙočîcẹ
T025 dəržá:u̯ (Ied); ʀó:ča (?) (Ied)
T026 /
T027 ročîce
T028 rọ́če
T029 rəčí:ce
T030 ʀò:č (Ied), ʀočí:ce, ʀočà:la
T031 ʀò:č (Ied)
T032 u̯íla (Imn)
T033 ṙəčíca (Ied); rəčíca (Ied)
T034 ṙčò:u̯nca (Ied)
T035 ročí:ce
T036 /
T037 ročíce
T038 ročíca (Ied)
T039 ročîce
T040 ərčîce
T041 ročîce
T042 ročîce
T043 rọčíce; /
T044 rọčícẹ
T045 rọ̈čnək (Ied)
T046 ročîče
T047 ròčîca
T048 ročîce
T049 ˈrọ:gli̯
T050 ročîce; ṙoˈči:ce
T051 rögi
T052 rọ̈čka (Ied)
T053 /
T054 ročîce
T055 rọ̈gli̯
T056 /; /
T057 /; /
T058 /; /
T059 /; /
T060 /
T061 /
T062 ×
T063 mà:ntije
T064 /
T065 ×
T066 /
T067 ×; ručâi̯i; ručâi̯i̯
T068 ručníkẹ
T069 ročícẹ
T070 ročíce
T071 /; ročícè
T072 rạčícẹ̀
T073 dəržálà
T074 ročí:ce
T075 /
T076 ročíce; ročíce
T077 /
T078 ročíce
T079 ročíce
T080 ročí:ce
T081 ročíce
T082 ərˈči:c
T083 ərčîc
T084 /
T085 ərčîca (Ied)
T086 ərčîc
T087 ərˈči:ce
T088 ručîcə
T089 ročícọ
T090 dṛžâla; račîcọ; rəčnîk (Ied); ərčîca (Ied)
T091 ərčîcọ
T092 račîc
T093 ərčîca (Ied)
T094 rečîc
T095 račîca (Ied), plaznîca
T096 /
T097 ročîcə; rộčka (Ied); rọčâi̯; /; roˈči:cə
T098 wũᵒtka (Ied)
T099 račâi̯i
T100 ročâi̯ (Ied)
T101 ročîca (Ied); roˈči:ca (Ied)
T102 ročîca (Ied); /; roˈči:ca (Ied)
T103 ročîcə
T104 rᵘộči
T105 /
T106 ru̯ộyi
T107 ru̯ộči
T108 ru̯âči
T109 rᵘộyli; držâluo (Ied); ru̯ộči
T110 rộčẹ
T111 ru̯ậyľẹ
T112 /; ˈru̯ăči, rəˈčica (Ied)
T113 rəˈči:ce
T114 rəˈči:ce
T115 rəˈči:ce
T116 manîce
T117 rûočn̥ce; ročâje
T118 /; rəčîca (Ied)
T119 manîce
T120 ru̯ộč (Ied), ročnîk (Ied)
T121 mənîce
T122 ročîcà
T123 manîce
T124 mạnîce
T125 manîce
T126 manîce
T127 zộp (Ied), prệglac (Ied)
T128 ru̯ăči
T129 rạčíce; držâlu [!] (Ied)
T130 ru̯ộč (Ied)
T131 rᵘậči
T132 ročâi̯i
T133 ručîcẹ; dəržâlu (Ied); ru̯ộylẹ
T134 rạčâje
T135 rạčîce
T136 ru̯âčẹ; maˈni:ce
T137 ru̯âč (Ied); /
T138 rəčîca (Ied)
T139 račâji
T140 ročnîkẹ
T141 wə̃i̯ncẹ, ročîcẹ
T142 ručîca (Ied)
T143 ročîca (Ied)
T144 ru̯ộč (Ied), ručîca (Ied)
T145 dəržâłu (Ied), ručîcẹ
T146 držâlce [!] (Ied)
T147 raγîə, ru̯ăči
T148 klỹke; ru̯ôγəľ (Ied); ˈru̯a:č (Ied)
T149 račnîk (Ied); račnîk (Ied)
T150 rajîe
T151 ru̯ộyli̯
T152 rožîći, rogîẹ ot plỹγa, ročâi̯i
T153 ru̯ộyi
T154 roγîẹ
T155 rọčîce; ru̯ộči̯; roˈči:ce
T156 roˈči:ce
T157 ročâi̯i
T158 ročîca; raˈci̯ce
T159 /; raˈci̯ce
T160 /
T161 /; račîca (Ied)
T162 račîce
T163 ročîce
T164 /
T165 račîcẹ
T166 račîcẹ; dṛžâla; raˈčica
T167 raˈča:ji
T168 račîce
T169 račîce; /; račîca (Ied), držâi̯ [!] (Ied); račîce
T170 /; račîcẹ
T171 račîcẹ
T172 rọčîcẹ
T173 ročicẹ̀ [!]
T174 dəržâł (Ied)
T175 račîcẹ
T176 dəržâł (Ied); račí:ce
T177 /
T178 račîce
T179 roˈčice
T180 račîce
T181 ročîcẹ; roˈčica (Ied)
T182 roˈčica (Ied)
T183 rọčîcẹ
T184 ročîce
T185 ručîce
T186 γrẽdl (Ied)
T187 rọčîcẹ; dəržâu̯ (Ied); ročîca (Ied); rọ́čkẹ
T188 /
T189 ročîcẹ
T190 ročîcẹ
T191 dəržâi̯ (Ied); ročica (Ied), daržál (Ied)
T192 ročîcẹ; ročí:ce
T193 ročîcẹ; rocíce
T194 ročîcẹ
T195 ročâi̯ (Ied)
T196 rọčíce
T197 dəržáu̯ (Ied)
T198 dəržáu̯ (Ied), ročâi̯
T199 štə̂l (Ied)
T200 ročíca
T201 dəržáu̯ (Ied); ručà:j (Ied)
T202 /; ṙočűce; dạṙžá:l (Ied), ʀočí:ca (Ied)
T203 ročíce
T204 rọčícẹ
T205 /
T206 /; ročíce
T207 ročíce
T208 ròčíce; dəržộu̯ (Ied), ročíce; dəržáu̯ (Ied)
T209 dəržáu̯ (Ied)
T210 ručíce
T211 /; /
T212 ručíca (Ied)
T213 ručí:ce
T214 ručícẹ
T215 dəržáu̯ (Ied)
T216 ručíca (Ied), dəržáu̯ (Ied)
T217 ročíce
T218 ručí:ce
T219 držâi̯ [!] (Ied)
T220 rojə̀
T221 ručâi̯ (Ied)
T222 ručîce
T223 /; ruˈči:ce, ruˈγẹ:
T224 ručîce
T225 ručîce
T226 ručîce
T227 /
T228 račâi̯ (Ied)
T229 /; račíce
T230 račíce
T231 račíca (Ied); račíca (Ied)
T232 rọčîcẹ
T233 ročíce
T234 ročícẹ, roγˈệ; dṛžáłu (Ied); ročíce; ročâi̯ (Ied); dru̯á:gel (Ied)
T235 ročíce
T236 ruộče pər dərvîẹsi; ročíce
T237 /
T238 rọčíca (Ied)
T239 ročíce
T240 račíca (Ied)
T241 račíce
T242 račíce
T243 račícẹ
T244 ročíce; ročíce
T245 ročíca
T246 ročâi̯i
T247 ruộča (Ied), ročâji redk.; ruộča (Ied); /
T248 stiẽgna
T249 dəržáu̯ (Ied)
T250 ručíce
T251 račíce
T252 /; roči:ce
T253 račícẹ, dṛžâi̯ (Ied)
T254 račícẹ
T255 rạčíce
T256 račíce
T257 račíce
T258 ročíce
T259 račícẹ
T260 ročíce
T261 rači̯ce
T262 kłã̄ščᶤe; račẹ́:ce
T263 ročíce
T264 račíca (Ied); ročíca (Ied)
T265 dəržálu (Ied)
T266 račíce
T267 račíce; rači̯ce
T268 račíce
T269 ročí:ce
T270 ročí:ce
T271 ročíce
T272 roči̯:ce
T273 ručâi̯ (Ied), dəržálu (Ied)
T274 račâi̯ (Ied)
T275 rači̯:ce
T276 ročẹ́:ce
T277 račẹ̀:ce
T278 ruˈči̯:ce
T279 račîcẹ
T280 roˈči:ce (Imn)
T281 rộki
T282 roˈči:ce
T283 roˈči:ce
T284 ročîce
T285 rọčîce
T286 steγńâče
T287 rộče
T288 rộče, ròčice
T289 rộče
T290 rộče
T291 nộge; nöge
T292 nộge
T293 ročîce
T294 ročîce
T295 rộči̯ce
T296 /
T297 ručîce
T298 roˈči:ca (Ied)
T299 peˈra:če
T300 rẹčîcẹ
T301 ručîce
T302 rẹčîce
T303 rečîce
T304 dəržậl (Ied); ruˈča:j
T305 dəržậl
T306 rečîce
T307 rọˈči:ce
T308 stegˈjȁ:čȁ (Ied)
T309 rəˈčica (Ied)
T310 držâlo [!] (Ied)
T311 /; rəčîcˈa (Ied)
T312 rəčîce; rəčîcˈẹ
T313 rəˈčicˈà (Imn)
T314 rəˈčica
T315 rəčîca (Ied)
T316 rọčîce; /; rọčîce
T317 ročîce; də̈ržâl [!] (Ied), rọčîce; ruˈčice
T318 rọčîce
T319 rugệ
T320 račîca (Ied), ručîce
T321 ročâi̯e
T322 ròčîce
T323 ròčîcẹ
T324 ročâi̯ (Ied)
T325 ručîce
T326 ročîce; roˈči:ca (Ied)
T327 däržal (Ied)
T328 ročîca (Ied)
T329 ručîce
T330 rečîᶤce
T331 ročîi̯ce
T332 rọčîi̯ce
T333 ročîce
T334 ročîᶤca (Ied)
T335 ročîce
T336 ročîce
T337 ročîce
T338 ròčîca (Ied)
T339 ročîce
T340 ročîce
T341 ručîce
T342 rečîce
T343 /
T344 /
T345 ročîce, ručîce; roˈči:ca (Ied)
T346 ročîcẹ
T347 ročîce; rugộvi
T348 ruˈči:ce
T349 rọˈči:ce
T350 rọčîcẹ
T351 ručîca
T352 ročệi̯ce
T353 ručệi̯ca (Ied)
T354 ročệᶤce
T355 ruˈčəce; roˈča:i̯ (Ied), roˈčəce
T356 ročệi̯ce
T357 /
T358 /
T359 ročâi̯; ročîce
T360 roˈči:i̯ce
T361 roˈči:i̯ce
T362 prệliči
T363 plûžn̥ce; gˈri:fi
T364 pˈrii̯žl̥c (Ied); roˈči:i̯ce
T365 pˈri:i̯žl̥či; pˈri:i̯žl̥či
T366 prîroči; pˈri:moš (Ied)
T367 pˈri:žl̥či̯; pˈri:žl̥či̯
T368 rọčâi̯ (Ied); gˈri:fi̯
T369 račˈni:k (Ied); pˈriroč (Ied)
T370 prẹroči [!] (ž); prîrọč (Ied); prîroči̯
T371 roˈčice
T372 prîrọči (ž); prîroči̯
T373 plûži̯aki̯
T374 prệloči̯; /
T375 plûžnica (Ied)
T376 prệrọči (ž Imn)
T377 prệlọči̯ (m Imn)
T378 pˈlü:žn̥ca (Ied)
T379 dəržâlo̯ (Ied)
T380 pˈrẹ:ročẹ
T381 prệrọči̯, ⟨ộti̯ka⟩ (Ied); pˈrẹ:ročẹ
T382 ⟨ộti̯ka⟩ (Ied)
T383 roˈči:ce
T384 roˈča:ji̯, ˈra:u̯gi̯
T385 ročâi̯i̯
T386 prîročẹ̈, ọ̀tkä (Ied); prirộči
T387 pˈriloč (Ied), ròˈčice
T388 prîi̯lučkẹ; prîi̯loč (Ied)
T389 prîločke
T390 ročîce
T391 prîi̯luč (Ied)
T392 plüᵘžna růčîca (Ied), priᶤlůč (Ied); ručîca (Ied); pˈlüu̯žne ruˈčice
T393 plüᵘžna ručîcä (Ied)
T394 růčîca (Ied)
T395 pˈri:i̯luč (Ied)
T396 ručîca (Ied)
T397 pˈri:i̯loč (Ied)
T398 prîloči
T399 roglộu̯vė, plüi̯žne ročîce
T400 ročîce
T401 ròˈčice
T402 pˈrẹ:i̯loč (Ied)
T403 prệi̯loč (Ied)
T404 orệ; ọˈrẹ:; pˈrä:i̯loč (Ied); oˈrẹ:
T405 ròˈčice
T406 –
T407 ˈrọčâ:ji̯, rọˈčice
T408 ˈrọ:čke
T409 rọˈči:ca (Ied)
T410 roˈča:i̯ (Ied)
T411 raˈčice
T412 rọˈči:ce
T413 rọˈči:ce
T414 gˈri:fi, šˈti:ja; locˈnẹ:
T415 ˈro:gli
T416 rộki (Imn)
T417 raˈčice

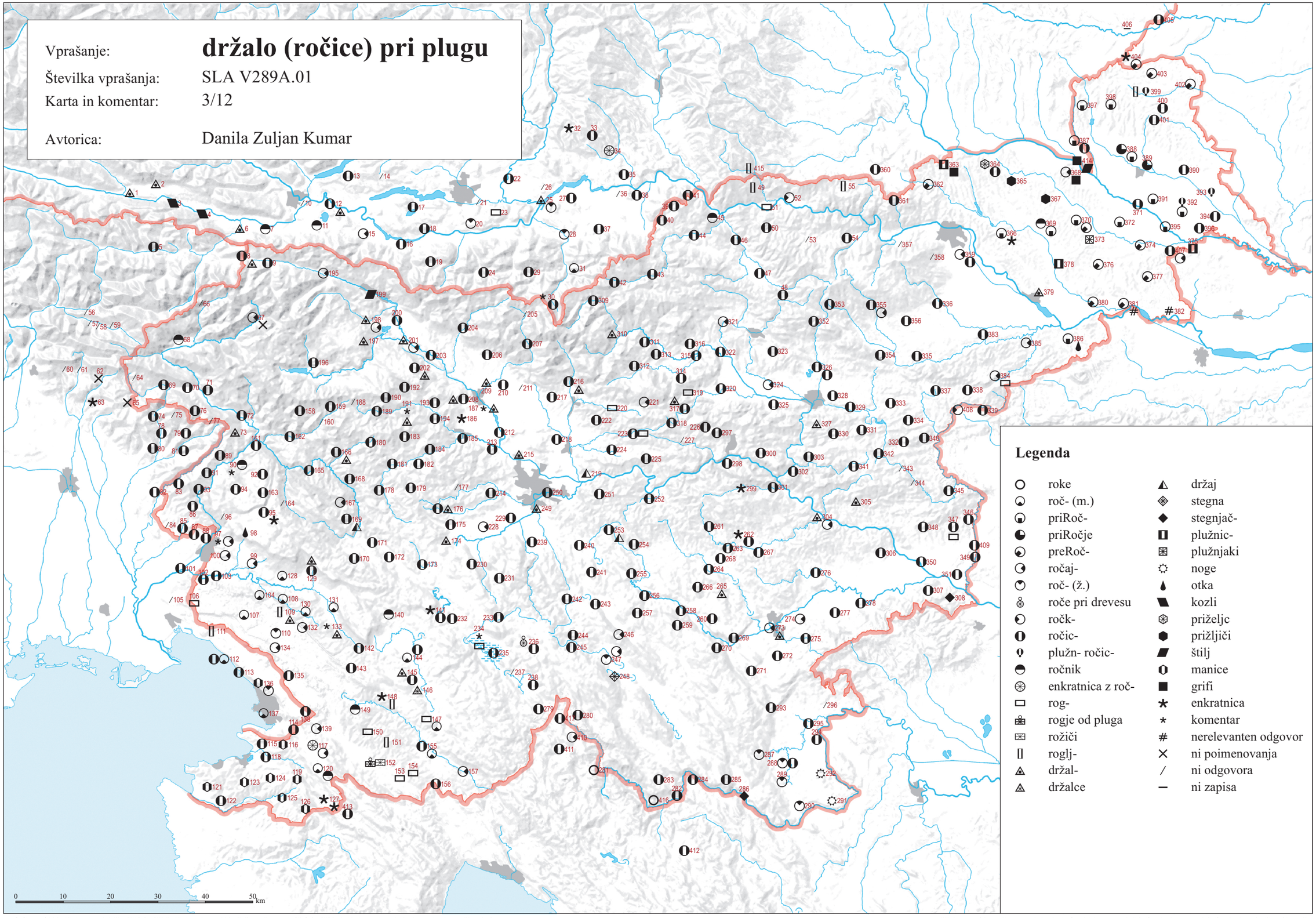

© Geografski inštitut Antona Melika ZRC SAZU, Inštitut za slovenski jezik Frana Ramovša ZRC SAZU in Inštitut za antropološke in prostorske študije, 2016

Vir kartografske podlage: pregledne karte Geodetskega zavoda RS, Geodetske uprave RS, Geodetskega inštituta Slovenije

SLA V294.01 ‘mlačev’ (3/13)

T001 mu̯áčani̯ȩ̏
T002 mu̯ât
T003 mu̯ât
T004 mu̯áč (m)
T005 mwȁtwa
T006 ×
T007 mu̯ât (ž)
T008 mu̯ât (ž); mu̯à:tu̯a
T009 mu̯âtu, mu̯âču; mu̯âčeu̯
T010 /; /
T011 mu̯ât (ž)
T012 /; mu̯ât
T013 /
T014 /
T015 mu̯ât
T016 mu̯átińè
T017 mu̯ât, mu̯áčińè
T018 /
T019 /
T020 /; ⟨žẹ̀:twa⟩
T021 /
T022 mwá:twa
T023 /
T024 /
T025 /; /
T026 /
T027 mlât
T028 /
T029 /
T030 mu̯á:tu
T031 mu̯á:tu̯a, mu̯á:teńe
T032 /
T033 mwột; mwọ́t
T034 /
T035 /
T036 /
T037 /
T038 /
T039 /
T040 mu̯ôču
T041 mwột
T042 /
T043 mlâču̯a; mu̯âču, mlâču
T044 mu̯âčwa
T045 mu̯âču̯a
T046 młâčwa
T047 mlâčva
T048 mlȁčwa
T049 /
T050 mlộčwa; mˈlo:čeu̯
T051 mlộčva, mlọtȉti̯e, mlọtȇ̯ȋe
T052 mlộčwa
T053 /
T054 /
T055 štřȁi̯faję
T056 /; /
T057 /; /
T058 /; /
T059 /; /
T060 ×
T061 /
T062 /
T063 /
T064 /
T065 /
T066 /
T067 ×; /; /
T068 /
T069 /
T070 /
T071 /; /
T072 mlátu
T073 mlȁtu̯a
T074 /
T075 /
T076 /; mlâču̯a
T077 /
T078 /
T079 /
T080 /
T081 /
T082 /
T083 /
T084 /
T085 /
T086 /
T087 /
T088 /
T089 /
T090 mlâtu; mlâtwa; mlə̏twa
T091 mlȁtwa
T092 /
T093 /
T094 mlȁtva
T095 /
T096 mlâtwa
T097 mlâčwa; mlâtva; kə̏r mlâti̯ə; mlâčev, mlâtva; mˈla:teńe
T098 /
T099 /
T100 mlâtva
T101 mlâtva; mˈla:tva
T102 mlâtwa; mlâtva; /
T103 /
T104 /
T105 /
T106 /
T107 mlâtu
T108 mlâtva nov.
T109 mlȩ̏tu; [o] mlâčvi (Med); mlḁ̂tu
T110 mlâtu
T111 /
T112 /; mˈlatńä
T113 /
T114 /
T115 /
T116 /
T117 młḁ̂tu; /
T118 /; /
T119 młâtwa
T120 młḁ̂tu
T121 /
T122 /
T123 /
T124 /
T125 mlå̂twa
T126 ×
T127 mlatîdwa
T128 /
T129 /; mlâtu
T130 mlâču
T131 młâtwa
T132 młḁ̂tu
T133 młâtwa; mlâču; mlâtu
T134 mlâtwa
T135 mlḁ̂tu
T136 /; mˈla:tẹńe
T137 mlâtei̯ᵘa (1dv), γrȇi̯u̯a mlâtẹt (nam); /
T138 mlâčva
T139 /
T140 /
T141 młâtwa
T142 mlâču
T143 młȁtu
T144 młâtu
T145 /
T146 młȁtu
T147 młâtu
T148 młâtwa; młâtu; mˈła:teu̯
T149 młâtva; młâtva
T150 młȁtu
T151 mlḁ̂twa
T152 /
T153 /
T154 młâtńa, młḁ̂tva
T155 młâtu; młâtn’a; mˈła:tńa
T156 /
T157 /
T158 /; /
T159 mlâtma (1mn); mˈla:çu
T160 [nâ] mlâtu̯e (Med)
T161 /; mlâtu̯a
T162 /
T163 mlȁtwa
T164 młȁtwa
T165 mlȁtwa
T166 mlȁtwa; mlȁtu̯a; mˈlatwa, mˈlačwa
T167 mˈla:twa
T168 mlȁtva
T169 młâčwa; /; /; /
T170 młḁ̂tu; młȁtwa
T171 młḁ̂tu
T172 mlḁ̂tu
T173 młḁ̂tu
T174 mlȁču̯a
T175 mlàtwa
T176 młátu̯a; młátu
T177 młàčwa, młàtwa
T178 młḁ̂twa
T179 mˈłatva
T180 młȁtva
T181 mlȁtwa; mˈlatva
T182 mˈlatva
T183 mlâtwa
T184 mlḁ̂tva
T185 mlȅtva
T186 mlȩ̏tu, mlȩ̏tu̯a
T187 mlâtwa; mlâtva; mlâtu; mlâtu
T188 mlâtwa
T189 mlȁčwa
T190 mlatwȁ
T191 mlatwȁ; mlâčva, mlâtva
T192 mlatwȁ; mlačˈwa
T193 mláčwa; mlatvȁ
T194 mlàtwa
T195 mu̯âtu
T196 matwȁ
T197 mwâtva
T198 mwâču, mwâtwa
T199 mwâču
T200 mwatẹ̑nȩ
T201 mu̯âču; mlà:čəu̯
T202 /; mláču; /
T203 /
T204 u̯mâtu
T205 /
T206 /; umât
T207 u̯mâču
T208 mwatwȁ; mu̯áču; mu̯âču
T209 ×
T210 umâču̯a
T211 umačwȁ; umačwȁ
T212 mu̯âču
T213 mwətˈwa
T214 mu̯âču
T215 mu̯âču
T216 u̯mâču, u̯mâčwa
T217 mâču
T218 mwà:ču
T219 mu̯âču
T220 mᵘâčwa
T221 mu̯ə̏ču
T222 mwḁ̏čwa
T223 mwȁču; mˈwa:ču, mˈla:ča
T224 mwâču
T225 mlȁtu
T226 mlâču
T227 mlȁču
T228 mu̯áču
T229 mwâču; mu̯âču
T230 młáčva
T231 młátə, młatȍu̯; młǻču
T232 /
T233 młatȕ
T234 [ob] młátvȩ (Med); młâčwa; câi̯t ze mlátət; młâtu; mlà:tva
T235 mlatȕ
T236 mlatȕ; mlatù:
T237 /
T238 młå̂ču
T239 młatȕ
T240 młâču
T241 młâču
T242 mlâtu
T243 młâču
T244 mlatȕ; młå̂tu
T245 mlâtu, o mlâčvə (Med)
T246 mlâču
T247 mlatíl smo (del -l m mn); /; mlå̂čva
T248 mlatȇi̯ne
T249 mlâču
T250 mwâču
T251 mwâču
T252 /; /
T253 młâču
T254 młâču
T255 młâčva
T256 młâču̯
T257 mlâtu
T258 mlâču
T259 młátu
T260 młačwȁ
T261 mlȁču
T262 młâču; mlačù
T263 mlâču
T264 młâču; młâču
T265 mlâču
T266 młâču
T267 mláču; mlə̂ču, mlȁču
T268 młâču
T269 mlà:ču
T270 mlà:ču
T271 mlâčva
T272 mlà:tu
T273 mlâču
T274 mlâču
T275 /
T276 mlə̀ču
T277 mlà:tu
T278 mˈla:ču
T279 mu̯atȉu̯o
T280 /
T281 /
T282 mlaˈti:tȯf
T283 mˈla:tva
T284 młatẹf [!]
T285 młátva
T286 /
T287 mlâtva
T288 młátva
T289 młátva
T290 /
T291 /; młatîtva
T292 młâtva
T293 młȁtəf
T294 młȁtva
T295 młȁtva
T296 młâtva
T297 mlə̂ču
T298 mˈla:ču
T299 mˈlḁ:ču
T300 ml̥âču
T301 mlâču
T302 ml̥âču
T303 /
T304 mlâčwa; mˈla:ču
T305 mlḁ̂čva
T306 młå̂čwa
T307 mˈła:čva
T308 mˈlå:čva
T309 mˈla:ču
T310 zdȇ mə̀ pa mlâtlə (del -l m mn)
T311 /; ml’â̂ču̯a
T312 mlâču; /
T313 mˈła:ču
T314 /
T315 młå̂čwa
T316 młȁčwa; mlâčva, mlâčeu̯; młȁčva
T317 mlḁ̂ču; mlȁčəu̯, mlḁ̏čva; mˈla:ču
T318 mlḁ̂ču
T319 mlâčwa
T320 młȁču
T321 mlâčwa
T322 mlâčva, mlâču
T323 mlå̂ču̯a
T324 mlḁ̂ču
T325 /
T326 mlâčwa; mˈla:čva
T327 mlᵘâᵒču
T328 mlâčo
T329 mlâčwa
T330 /
T331 mlå̂čva
T332 młå̂čva
T333 /
T334 mlâčva
T335 /
T336 /
T337 młå̂čwa
T338 młå̂t
T339 mlå̂čvå, mlå̂t
T340 młå̂čwa
T341 młå̂čwa
T342 mlâčva
T343 młâčwa
T344 /
T345 /; mˈla:čva
T346 /
T347 młâčwa; mlå̂tva
T348 mˈlå:čwa
T349 mˈłå:tva
T350 mlå̂čva
T351 młȁčva
T352 /
T353 mội̯o mlatẹ̑i̯če
T354 mlâčwa
T355 za mˈlo:tit (nedol); mˈla:čva
T356 mlât
T357 mlȁtwa
T358 /
T359 mlâtva; mlâtva
T360 mˈlo:čva
T361 mˈlo:čeu̯
T362 /
T363 mlatîtva; mlaˈti:i̯tef
T364 mlaˈtii̯tva; mlaˈti:i̯tva, mlå̂t
T365 mlaˈti:i̯tva; mlaˈti:i̯tva
T366 /; mlaˈti:i̯tva
T367 mlaˈti:tef; mlaˈti:tef
T368 mlatîtva; mlaˈti:tef
T369 mlaˈti:tef; mlaˈti:tef
T370 mlå̂tef; mlå̂tva, mlati̯ȩ̂; mlå̂tva, mlatjȩ̂
T371 mˈlọ:tef
T372 mlå̂tẹf; dȁnfamo (1mn), mašȉnimo (1mn), mlộtimo (1mn)
T373 mlatîtef
T374 mlå̂tva; mˈlọ:tef
T375 mlột
T376 [v] mlå̂t [prîdı] (Ted)
T377 mlå̂t (ž)
T378 mˈlọ:tef
T379 mlatîtva, mlộtva
T380 mˈlọ:t
T381 mlå̂čef; mˈlå:tef
T382 mlå̂t (ž)
T383 mˈlå:tva
T384 ˈma:mọ mlaˈti:če
T385 /
T386 mâmo mlå̂cȩ; /
T387 mlaˈtitef, mlaˈti:i̯tef
T388 mlåtȋi̯dẹf; mlatȋi̯def
T389 mlatîdäf
T390 mlatȋi̯tẹf
T391 mlâčef, mlatȋi̯tef
T392 mlatîtẹf; mlatîⁱtef; mlaˈtii̯tef
T393 mlatȉⁱtäf
T394 mlatîⁱtẹf
T395 mˈlace ˈmẹ:ti
T396 mlatîdba, mlatȉⁱdba
T397 mlaˈti:i̯def
T398 mlatîdäf
T399 mlatȉi̯def
T400 mlatîdäf
T401 mˈlå:čvå
T402 mlaˈti:def
T403 mlatîdäf
T404 mlatîtef; mlaˈti:tef, mlaˈti:def; /; mlaˈti:tef
T405 mlaˈti:tef
T406 –
T407 mˈlå:čenje
T408 mˈłå:čenje, mˈłå:čeje
T409 mlaˈti:tva
T410 ×
T411 /
T412 ×
T413 mlaˈti:tva
T414 mlaˈti:tef; /
T415 štˈra:jfaje
T416 /
T417 ˈcajt je, da bi̥ se ˈžitu u̯amˈu̯a:tu̯o

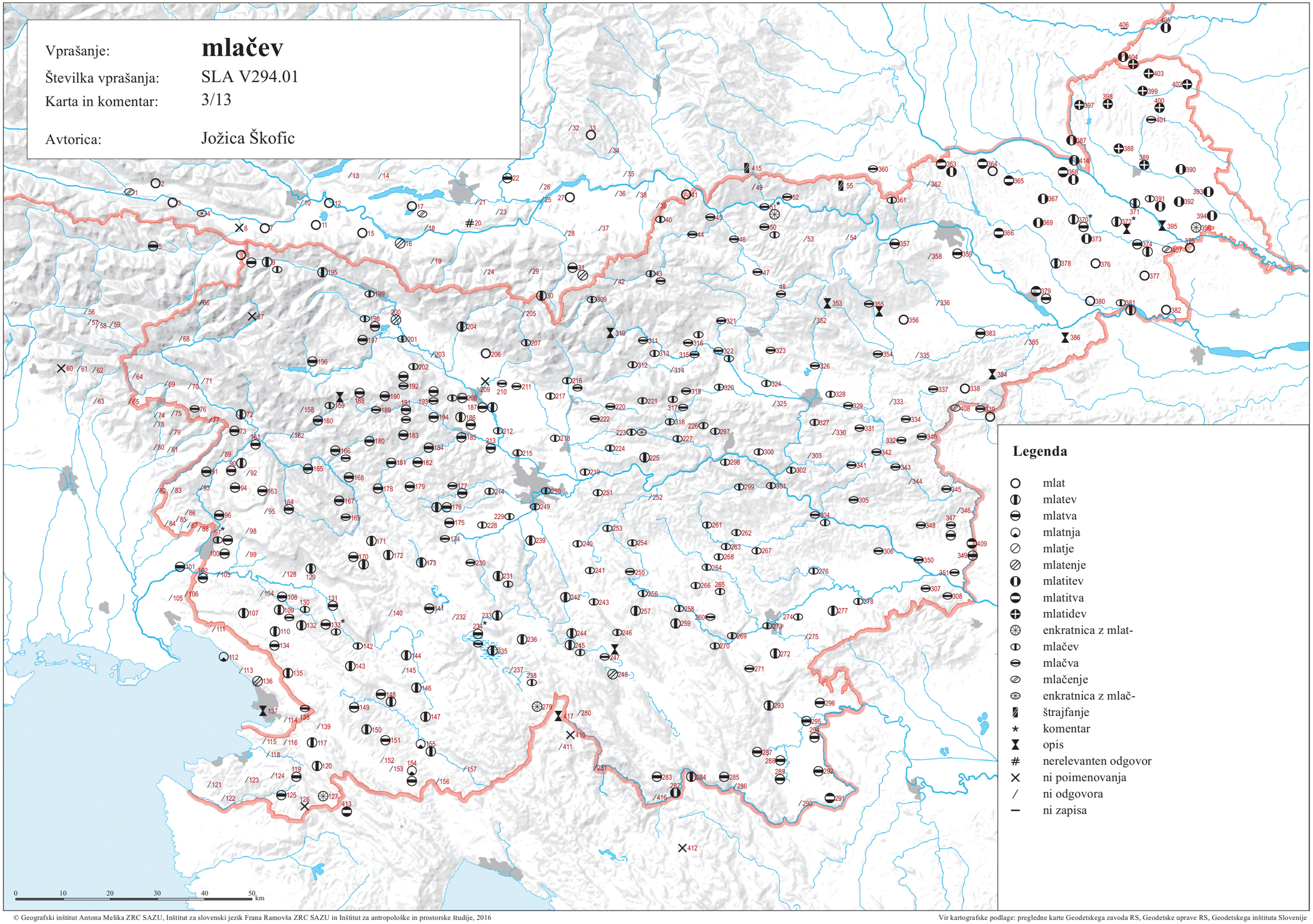

© Geografski inštitut Antona Melika ZRC SAZU, Inštitut za slovenski jezik Frana Ramovša ZRC SAZU in Inštitut za antropološke in prostorske študije, 2016

Vir kartografske podlage: pregledne karte Geodetskega zavoda RS, Geodetske uprave RS, Geodetskega inštituta Slovenije

SLA V293.01 ‘mlatiti’ (3/14)

T001 mu̯átətə̆
T002 mu̯átətə̑
T003 mu̯átətə̆
T004 mu̯átətə̑
T005 mwáttə̀
T006 ×
T007 mu̯átətə̨̆
T008 mu̯áťtə̨̆; mu̯á:θt, mu̯á:tət
T009 mu̯áttə̀; mu̯áttə̨
T010 mwá:tjə (3mn); mwá:tlə (del -l m mn)
T011 mu̯átətə̑
T012 /; mu̯átətə̑
T013 mu̯átətə̀
T014 mwá:tət
T015 mu̯áttə̀
T016 mu̯átətə̀
T017 mu̯átətə̀
T018 mu̯átə̀t
T019 mu̯átətə̀
T020 /; mu̯á:tət
T021 /
T022 mwá:tət
T023 /
T024 mu̯áťt
T025 mu̯á:tət; mu̯á:tət
T026 /
T027 mlátət
T028 mu̯átət
T029 mwá:t, mwá:tət
T030 mu̯á:tət, žlì:xat
T031 mu̯á:tət
T032 mu̯ọ́tət
T033 mwọ́tət; mwọ́tət
T034 mu̯ó:tu̯o se je (del -l s ed)
T035 mu̯ȃ:tit, zmaši:nat (dov)
T036 mu̯ọ́tət
T037 mu̯ọ́tet
T038 mu̯ọ́tət
T039 mu̯ộtət
T040 mu̯ôtit
T041 mwộtit
T042 mu̯âtit
T043 mł̂atit, mu̯âtit; mu̯âtet, mlâtet
T044 mu̯âtit
T045 mu̯âtət
T046 mł̂atit
T047 mlâtit
T048 mlâtit
T049 m'lâ:tit, ma'ši:nalʲ (del -l m mn), št'ra:jfat
T050 mlộtit; m'lo:tit
T051 mlộtit
T052 mlộtit
T053 /
T054 /
T055 mlộtʲt, štrȁi̯fat
T056 lûpet; lûpät
T057 mlệtit; mlệtit
T058 mlâtet; mlâtət
T059 mlộtet; mlȃtet
T060 /
T061 /
T062 mlatítė
T063 tò:u̯či
T064 mlâtít
T065 mlatît
T066 mletítę
T067 ×; mlátʲò (3mn); /
T068 mletítʲ
T069 mlatít
T070 mlatît
T071 /; mletit
T072 mlatít
T073 mlatít
T074 mlatì:t
T075 mlatîti
T076 švîγat, mlatít; mlatît
T077 /
T078 mlatît
T079 mlatît
T080 mlatí:t, tú:č
T081 /
T082 'tu:čt
T083 tûčt
T084 tûčt
T085 tûčt
T086 mlâtt, tûčt
T087 m'la:tət
T088 mlâtt
T089 mlatítę
T090 mlatît, mlatît; mlatîtę; mlatîte
T091 mlatîtę
T092 mlâtt
T093 mlatît
T094 mlâťt
T095 mlâťt
T096 mlâťt
T097 mlâtit; mlâtit; mlâtit; mlâtit; m'la:tit
T098 /
T099 mlâťt
T100 mlâtit
T101 mlâtət; m'la:tit
T102 so mlâtli (del -l m mn); mlâtit; m'la:tit
T103 mlâtit
T104 mlâtet
T105 mlâtet
T106 /
T107 mlâtet
T108 mlâtt
T109 mlâtəm (1ed); mlâtət; mlâtt
T110 mlâtet
T111 mlâtət
T112 mlâtet; m'lat
T113 m'la:tət
T114 m'la:tət
T115 m'ła:tʲt
T116 mł̂atit
T117 mlâtet; mł̂atet
T118 /; mlâtit
T119 mł̂atet
T120 mlâtit
T121 mlâtət
T122 mlȃtet
T123 mlâtet
T124 mlȃtit star., mȃkinat
T125 mlȃtet
T126 mlȃtit
T127 mlâtit
T128 mlâtt
T129 /; mlâtət
T130 mlâtt
T131 mlâtt
T132 mł̂atit
T133 mł̂at; mlâťt; mlâtt
T134 mlâtet
T135 smo mlâtli (del -l m mn)
T136 mlätet; m'la:tet
T137 mlâtet; mlâtət
T138 mlâtet
T139 mł̂atet
T140 mł̂att
T141 mlâtt
T142 mlâtət
T143 mł̂atet
T144 mł̂atet
T145 mł̂atət
T146 mł̂atʲt
T147 mł̂atət
T148 mł̂atet; mł̂atet; m'ła:tet
T149 mł̂atʲt; mł̂atʲt
T150 mł̂atit
T151 mlâtit
T152 mlâtʲt
T153 mlâtit
T154 mlâtʲt
T155 mł̂atet; mł̂atət; m'ła:tət
T156 m'la:tit
T157 mł̂atʲt
T158 mlatît, mašînt; mla'tit
T159 mlatît; mla'tit
T160 mlatît, mašînt
T161 mlatît, šwîγat; mlatît
T162 mlatît
T163 mlâtit
T164 mł̂aťt, młatît
T165 mlatît‘
T166 mlâtit; mlatît; mla'tit
T167 /
T168 mlâtt
T169 mł̂att; mł̂att; mlâtt; mlâtt
T170 mł̂aťʲ; mł̂att
T171 mlâtt
T172 mlâťť
T173 mł̂att
T174 mł̂atət
T175 mł̂atit
T176 mł̂atit; mła:tit
T177 mł̂atit
T178 mł̂att
T179 mlà:tt
T180 mlâtt
T181 mlâtt; mlà:tt
T182 mlà:tt
T183 mlâtt
T184 mlâťt
T185 mlâtt
T186 mlâtt
T187 mlâtt; mlât; mlâtət; mlátət
T188 mlâtit
T189 mlâtt
T190 mlâtt
T191 mláťt; mlátt
T192 mlátt; mlà:tt
T193 mláťť; mlátt
T194 mlátt
T195 mu̯atîtę
T196 mu̯atítę
T197 mwátət, mwatít, mwatítə
T198 mwatîte
T199 mwátət, mwatît
T200 mwátət
T201 mu̯átət; mlá:tət
T202 mlátət; mlátət; mlá:tət
T203 mu̯âtət
T204 u̯matə̑t
T205 umátət
T206 umátət; umátət
T207 u̯matît
T208 mwátət; mwátət; mu̯átət
T209 umátət
T210 umátət
T211 umátət; umátət
T212 mu̯átət
T213 mwá:tət
T214 mu̯átət
T215 mu̯átət
T216 u̯matît
T217 mwátət
T218 mwá:tət
T219 mu̯átət
T220 mwatît
T221 mu̯atít
T222 m^{u}atît
T223 mwatît; mwa'ti:t
T224 mwatît
T225 mlatît
T226 mlatît
T227 mlatît
T228 mu̯átət
T229 mwátət; mu̯átət
T230 mlátət
T231 mlátət; mlȃtʲt
T232 mlátət
T233 mlátət
T234 mlátet; mlátət; mlátət; mlátət; mlá:tet
T235 mlátət
T236 mlátət; mlȁ:tet
T237 mlátet
T238 mlȃtət
T239 mlátət
T240 mlátʲt
T241 mlátʲt
T242 mlátət
T243 mlátət
T244 mlátət; mlȃtət
T245 mlátət
T246 mlátət
T247 mlátət; mlátət; mlȃtət
T248 mlátət
T249 mlátət
T250 mwátət
T251 mwátət
T252 /; mlá:tət
T253 mlátʲt
T254 mlátʲt
T255 mlátʲt
T256 mlátət
T257 mlátət
T258 mlátət
T259 mlátəm (1ed)
T260 mlátət
T261 mlátət
T262 mlátət; mlá:təm (1ed)
T263 mlátət
T264 mlátət; mlátət
T265 mlátət
T266 mlátət
T267 mlátət; mlátət
T268 mlátət
T269 mlá:tət
T270 mlá:tət
T271 mlátit
T272 mlá:tət
T273 mlátət
T274 mlátət
T275 mlá:tət
T276 mlá:tət
T277 mlá:tət
T278 m'la:tət
T279 mu̯ȃtet
T280 zm'la:tʲt (dov)
T281 mu̯âtet [na räki]
T282 m'la:tėt
T283 m'la:tet
T284 mlätet
T285 mlátit
T286 ml̥âtit
T287 mlâtit
T288 mlátit
T289 mlátit
T290 šópat
T291 ml̥âtit; mł̂atit
T292 mł̂atit
T293 mł̂atet
T294 mł̂atet
T295 mł̂atʲt
T296 mł̂atit
T297 mlâtit, mlətît
T298 mla'ti:t
T299 m'la:tit
T300 ml̥âtət
T301 mlâtit
T302 ml̥âtet
T303 /
T304 mlâtit; m'la:tet
T305 ml̥âtət
T306 mȃtit
T307 mȃ:tit
T308 m'lâ:tit
T309 m'la:tet
T310 mlâtət
T311 mł̂aťʲt; mlâtit
T312 mlâtit; mł̂atit
T313 m'ła:ťėt
T314 m'łâ:tėt
T315 mlȃtʲt
T316 mł̂atit; mlâtit; mł̂atit
T317 mlâtit; ma̯šînat; m'la:tit
T318 mlatît
T319 mlâtit
T320 mlâtit
T321 mlâtit
T322 mlȃtit
T323 mlȃtʲt
T324 mlȃtit
T325 /
T326 mlâtʲ (del -l m mn); m'la:tit
T327 ml^{u}ä^{u}tit
T328 mlâtit
T329 mlâtit
T330 /
T331 mlȃtit
T332 mlȃtit
T333 mlȃtit
T334 mlȃtit
T335 /
T336 mlâtit
T337 mlȃtit
T338 mlȃtiti
T339 mlȃtitʲ
T340 mlȃtit
T341 mlȃtet
T342 mlâtit
T343 mlâtit
T344 /
T345 /; m'la:ttę
T346 młatîtę
T347 mlâtit; mlȃtit
T348 m'lâ:tit
T349 mła'ti:tʲ
T350 mlȃtit
T351 młatît
T352 /
T353 mlộtit
T354 mlȃtit
T355 m'lo:tit; m'la:tit
T356 mlȃtit
T357 mlộtit
T358 mlȃtit
T359 mlâtitʲ; mlâtit
T360 m'lo:tit
T361 m'lo:tit
T362 /
T363 mlâtit; m'la:tit
T364 m'la:tit; m'la:tit
T365 m'la:tit; m'la:titʲ
T366 /; m'la:tit
T367 m'lâtitʲ; m'la:titʲ
T368 mlâtitʲ; m'la:titʲ
T369 m'la:tetę; m'la:tʲtʲ
T370 mlȃtiti; mlȃtiti; mlȃtʲtʲ
T371 m'lọ:tite
T372 mlȃtiti; mlộtitʲ
T373 mlộtʲtʲ
T374 mlȃtʲtʲ; m'lọ:tite
T375 mlộtiti
T376 mlȃtitʲ
T377 mlȃtʲtʲ
T378 m'lọ:titʲ
T379 mlộtėtė
T380 m'lọ:tetę
T381 mlȃtʲtʲ; m'lâ:tite
T382 mlȃtiti
T383 m'lâ:tit
T384 zm'lâ:tit (dov)
T385 ml̥âtiti
T386 ml̥âtėtė; mlâtiti
T387 m'lâ:titʲ
T388 mlâtʲtʲ; mlâtiti
T389 mlâtitʲ
T390 mlâtʲtʲ
T391 mlâtitʲ
T392 mlâtʲtʲ; mlâtiti; m'la:tite
T393 mlâtʲtʲ
T394 mlȃtʲtʲ
T395 m'luatiti [!]
T396 mlâtitʲ
T397 m'la:tete
T398 mlâtiti
T399 mlâtitė
T400 mlâtʲtę
T401 m'lâ:titʲ
T402 m'la:tite
T403 mlâtʲtę
T404 mlâtetę; m'la:tetę; m'la:tetę; m'la:tetę
T405 m'lâ:titʲ
T406 –
T407 se m'lâ:ti (3ed)
T408 m'łâ:titi
T409 mla'ti:tʲ
T410 m'la:tit
T411 m'u̯a:tit
T412 m'łâ:tit (nam), ma'ši:nat
T413 m'la:ti (3ed)
T414 m'lâtitʲ; m'lâ:titʲ
T415 m'lo:tit, št'ra:jfat
T416 mlâtit
T417 'mu̯a:tʲt

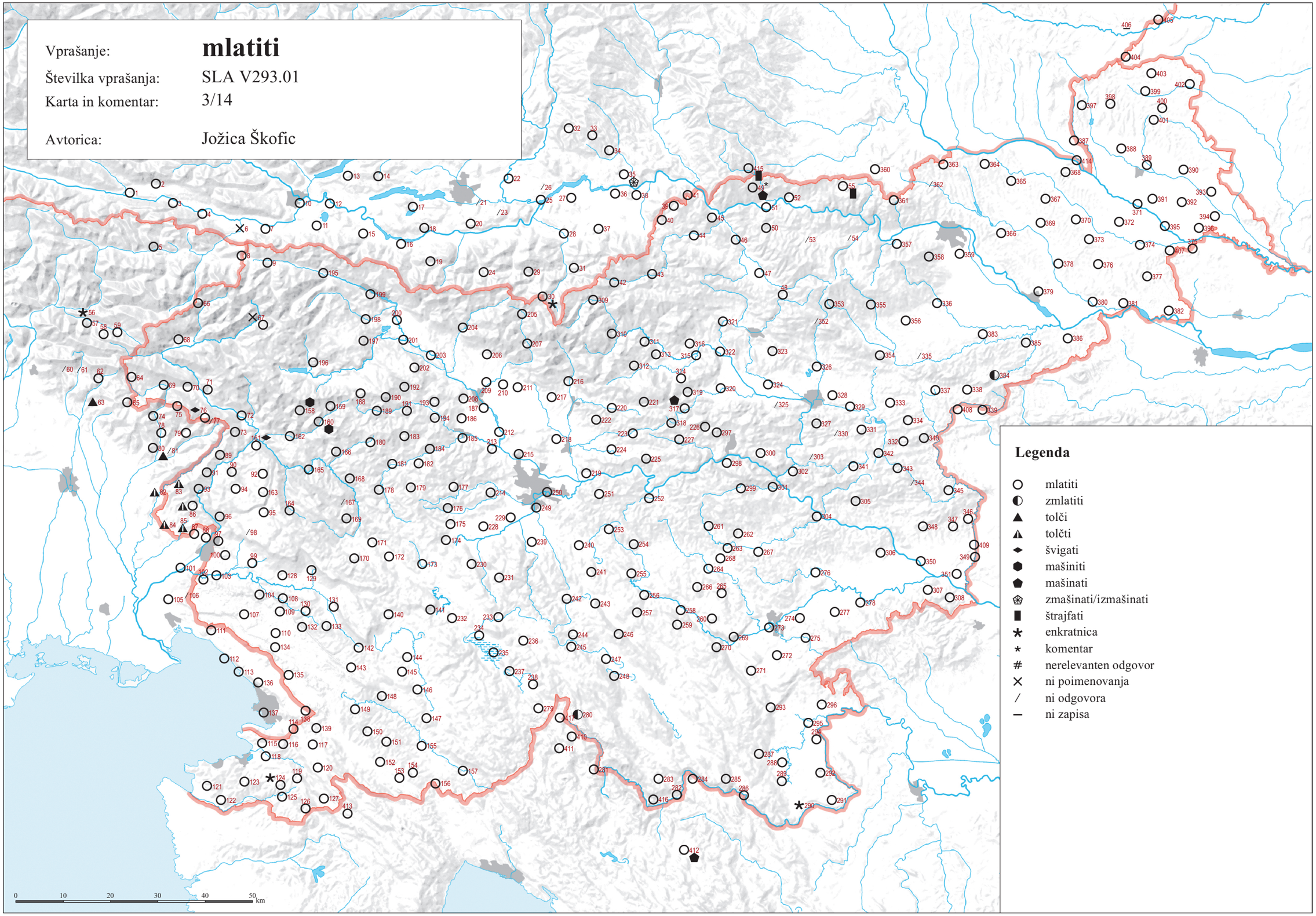

© Geografski inštitut Antona Melika ZRC SAZU, Inštitut za slovenski jezik Frana Ramovša ZRC SAZU in Inštitut za antropološke in prostorske študije, 2016

Vir kartografske podlage: pregledne karte Geodetskega zavoda RS, Geodetske uprave RS, Geodetskega inštituta Slovenije

SLA V292.01 ‘mlatič’ (3/15)

T001 mu̯ətə̑č
T002 mu̯atə̑č
T003 mu̯atə̑č
T004 mu̯átüc
T005 /
T006 ×
T007 mu̯atə̑č
T008 mu̯atə̑č; ×
T009 mu̯atə̑č; mu̯atə̀č
T010 mwatí:čə (Imn); /
T011 mu̯atə̑č
T012 /; mu̯atə̑č
T013 mu̯atə̀č
T014 /
T015 mu̯atə̑č
T016 mu̯átə̑č
T017 mu̯atə̑č
T018 mu̯átə̑č
T019 mu̯átuc
T020 /; /
T021 /
T022 /
T023 /
T024 /
T025 /; mu̯á:tou̯c
T026 /
T027 mlätəč
T028 mu̯ätəč
T029 mwatí:č
T030 ×
T031 ×
T032 mu̯ätəč
T033 mu̯âtəč; mwâtəč
T034 /
T035 mu̯ǻ:tl̥
T036 /
T037 /
T038 mu̯átə̑č
T039 mu̯ộtič
T040 mu̯atī̑č
T041 mwätič
T042 mu̯atī̑č
T043 mlatī̑č; mu̯atī̈č
T044 mu̯atī̑č
T045 mu̯atī̈č
T046 młatīč
T047 mlätič
T048 mlatī̈č
T049 /
T050 mlatī̑č; mlaˈti:č
T051 mlatī̑č
T052 mlộc
T053 /
T054 /
T055 /
T056 /; /
T057 /; /
T058 /; /
T059 /; /
T060 /
T061 /
T062 /
T063 ×
T064 /
T065 /
T066 /
T067 ×; /; /
T068 mlǻtę̈ć
T069 /
T070 mlatə̑č
T071 /; /
T072 mlatíč
T073 mlàtč
T074 mlaˈtič
T075 /
T076 /; mlatiḱ
T077 /
T078 /
T079 mlatíč
T080 /
T081 /
T082 ⟨ˈke:nc⟩
T083 mlatī̑č
T084 /
T085 /
T086 /
T087 ×
T088 /
T089 mlatíčę (Imn)
T090 mlą̈tč; mlätč; mlätč
T091 mlätič
T092 mlâtč
T093 /
T094 mlę̈tč
T095 /
T096 mlatī̑č
T097 mlatī̑č; mlatī̑č; cī̑əpc; mlatī̑č; mlaˈti:č
T098 /
T099 mlatī̑či (Imn)
T100 mlətī̑č, mlâtci (Imn)
T101 /; mlaˈti:č knj.
T102 /; /; ˈti:sti k mˈla:ti
T103 mlətī̑č
T104 mlâtę̑č
T105 /
T106 /
T107 mlâtič
T108 ×
T109 mlę̈tiḱ; mlätič; mlətī̑č redk.
T110 mlə̈tę̑č
T111 mlą̈təč
T112 /; /
T113 /
T114 /
T115 mˈła:təc
T116 /
T117 mlą̈tić, mlą̈tič; młatī̑č
T118 /; mlâtəc
T119 młatī̑ć
T120 /
T121 /
T122 /
T123 /
T124 /
T125 mlǻtoc
T126 ×
T127 mlätič
T128 mlâtič
T129 /; mlatī̑č
T130 mlətī̑č
T131 /
T132 młatī̑či (Imn)
T133 młätč; mlətī̑č; mlətī̑č
T134 mlą̈tę̑č
T135 mlätič
T136 mlätę̑č; mˈla:tcę (Imn), mˈla:teč knj.
T137 mlâtec; /
T138 mlətīć
T139 młâtę̑č
T140 mlatī̑čę (Imn)
T141 młatə̑č
T142 mlətī̑č
T143 młätę̑č
T144 mlątī̑č
T145 /
T146 mlą̈tịč
T147 młätəč
T148 młâtę̑č; młə̑tę̑č; młaˈti:č
T149 młätịč; /
T150 młatī̑č
T151 mlatī̑ć
T152 mlatī̑ć
T153 mlâtič
T154 młatīć
T155 /; młâtịč; mˈło:təć
T156 mˈla:tić
T157 /
T158 mlatī̈ći (Imn); mlaˈtịč
T159 mlatī̈č; mlaˈtịč
T160 ⟨c̨lộu̯k⟩
T161 /; mlätč
T162 /
T163 mlatī̈či (Imn)
T164 młatī̈č
T165 mlatī̈č
T166 mlatī̈č; mlatī̈č; mlaˈtič
T167 /
T168 mlatī̈č
T169 młatī̈č; /; /; /
T170 mlą̈č; młätč
T171 mlätč
T172 mlätč
T173 mlätič
T174 młatī̈č
T175 młätič
T176 mlàtič; mlátič
T177 młatę̈č
T178 mlatī̈č
T179 mˈłatc, młaˈtič
T180 mlatī̈č
T181 mlätč; mlaˈtič
T182 mlaˈtič
T183 mlätč
T184 mlatī̑č
T185 mlatī̈č
T186 mlatį̈č
T187 mlatə̀č; cę̈pc; mlatə̑č; mlatə̑č
T188 mlatī̈č
T189 mlatī̈č
T190 mlatə̀č
T191 mlatə̑č; mlaˈtəč
T192 mlatə̑č; mlati:č
T193 mlatə̑č; mlatə̀č
T194 mlatī̈č
T195 mu̯atə̑č
T196 mu̯atə̑ć
T197 cę́pəc
T198 mwatə̀č
T199 mwatə̑č
T200 ⟨betíca⟩
T201 mu̯atə̑č; /
T202 mlatə̑č; mlatə̑č; mlaˈtəč
T203 mu̯atə̑č
T204 u̯matə̀č
T205 /
T206 mwatə̑č; umatə̀č
T207 u̯matə̑č
T208 mwatə̑č; mlatə̑č; mu̯atə̑č
T209 umatə̀č
T210 u̯matə̑č, umatə̑č
T211 /; /
T212 mu̯ətə̑č
T213 mwaˈtəč
T214 mu̯atə̀č
T215 mu̯atə̑č
T216 u̯matə̑č
T217 mwatə̀č
T218 mwətə̀:č
T219 mu̯atə̑č
T220 mwatə̀č
T221 mu̯atī̑č
T222 mᵘätəč
T223 mwatə̑č; mwaˈti:č
T224 mwâtəč
T225 mlâtč
T226 mlatī̑č
T227 mlatī̑č
T228 mu̯atə̑č
T229 mwąt ə̑č; mu̯atə̑č
T230 młatə̑č
T231 młatį̑č, młatə̑č; młatį̑č
T232 młatę̑č
T233 młatę̑č
T234 młatę̑č; młatə̑č; mlâtəč; młatəč; mlatė·č
T235 mlatə̀č
T236 mlatə̑č; mlaˈtęč
T237 młatę̑č
T238 młatə́č, młatə̑č
T239 młatə̑č
T240 młatį̑č
T241 młatį̑č
T242 mlatə̑č
T243 młatə̑č
T244 mlatə̑č; młǻtə̑č
T245 mlatə̀č
T246 mlatə̀č
T247 mlatə̑č; mlatə̑č; mlatə̀č
T248 mlatə̑č
T249 mlatə̀č
T250 mwatə̑č
T251 mwatə̑č
T252 /; /
T253 młatį̑č
T254 mlatę̑č
T255 młatį̑č
T256 młatə̑č
T257 mlatə̑č
T258 mlatə̑č
T259 młatə̑č
T260 młatə̑č
T261 mlatə̀č
T262 młątə̑č; mlatə̀č
T263 mlatə̑č
T264 młatə̑č; mlatə̑č
T265 mlatə̑č
T266 młatə̑č
T267 mlatə̑č; mlatə̑č
T268 mlatə̑č
T269 mlaˈtəč
T270 mlaˈtəč
T271 mlatə̑č
T272 mlatị:č (Imn)
T273 mlatə̑č
T274 mlatə̑č
T275 /
T276 mlatə̀č
T277 mlaˈtəč
T278 mlaˈtəč
T279 mu̯ätę̑č
T280 /
T281 mu̯âtọc
T282 mˈlati:č
T283 mˈlati:č
T284 młätič
T285 młatī̑č
T286 mlátič
T287 młâtəc
T288 młátəc
T289 młâtəc
T290 młätəc
T291 /; młâtəc
T292 młâtič
T293 młâtəc
T294 młätəc
T295 młâtəc
T296 młâtəc
T297 mlətī̑č
T298 mlaˈti:č
T299 młaˈti:č
T300 mlatī̑č
T301 mlatī̑č
T302 mlatīᵢč
T303 /
T304 mlatį̑č; mlaˈti:č
T305 mlatī̑č
T306 młatī̑č
T307 młaˈti:či (Imn)
T308 mlaˈti:č
T309 mlaˈtič
T310 cę̂pəc
T311 mlâtč; /
T312 mlatī̑č; młatī̑č
T313 /
T314 /
T315 młatī̑č
T316 młatī̈č; mlatī̈č; młatī̈č
T317 mlatī̑č; cį̈ę̑pc, mlətī̑č; mlaˈtič
T318 mlatī̑č
T319 mlatī̑č
T320 /
T321 mlatī̑č
T322 mlatī̈č
T323 mlatę̑č, mlatī̑č
T324 mlatī̈č
T325 /
T326 /; mlaˈti:č
T327 mlᵘâᵉtič
T328 mlatī̑č
T329 /
T330 /
T331 mlatī̑i̯č
T332 mlǻtič
T333 /
T334 mlǻtič
T335 /
T336 mlâtič
T337 mlâtič
T338 mlǻtič
T339 mlǻtič
T340 mlatī̑č
T341 mlâtič
T342 mlâtəč
T343 mlâtič
T344 /
T345 /; mlaˈti:č
T346 mlǻtič
T347 mlâtič; mlǻtič
T348 mˈlå:tič
T349 mlaˈti:č
T350 mlatī̑č
T351 mlâtič
T352 /
T353 mlâtič
T354 mlatəᶦč
T355 mˈla:tič; mlaˈtəč
T356 mlatę̑i̯č
T357 /
T358 mlǻtič
T359 mlatī̑č; mlatī̑č
T360 mˈlo:tec
T361 mlaˈti:i̯č
T362 /
T363 mlâtič; mˈla:tič
T364 mlaˈtii̯č; mˈla:tič
T365 mˈlå:tec; mˈlå:tec
T366 mlâtič; mlaˈti:č
T367 mˈlåtec; mˈlåtec
T368 mlâtęc; mˈlåtec
T369 mˈla:tec; mˈlatec
T370 mlätec; mlǻtęc; mlätęc
T371 mˈlatec
T372 mlätęc; mlätec
T373 mlätec
T374 mlätęc; mˈlatec
T375 cępič
T376 mlätęc
T377 mlätęc
T378 mˈlatec
T379 mlätęc
T380 mˈla:c
T381 mlätęc; mˈlå:tec
T382 mlàtęc
T383 mlaˈti:č
T384 mlaˈti:č
T385 mlatī̑č
T386 mlǻtèc; mlǻtec
T387 mˈlåtec, ⟨mašiˈnister⟩
T388 mlǻtęc; mlätec
T389 mlǻtäc
T390 mlǻtęc
T391 mlǻtec
T392 mlätęc; mlǻtec; ˈcępič
T393 mlǻtäc
T394 cëpıč
T395 mˈlac
T396 mlätęc
T397 ˈcᶦę:pęč
T398 mlộtäc
T399 mlǻtec
T400 mlộtäc
T401 mˈlåtec
T402 ˈcö:pęč
T403 mlǻtac
T404 /; /; mˈlå:tec; /
T405 /
T406 –
T407 mlaˈti:ʲč
T408 mlaˈti:ʲč
T409 mlaˈti:č
T410 ×
T411 ×
T412 /
T413 ×
T414 mˈlåtec; mˈlå:tec
T415 /
T416 mlatī̑č
T417 mˈu̯a:tič

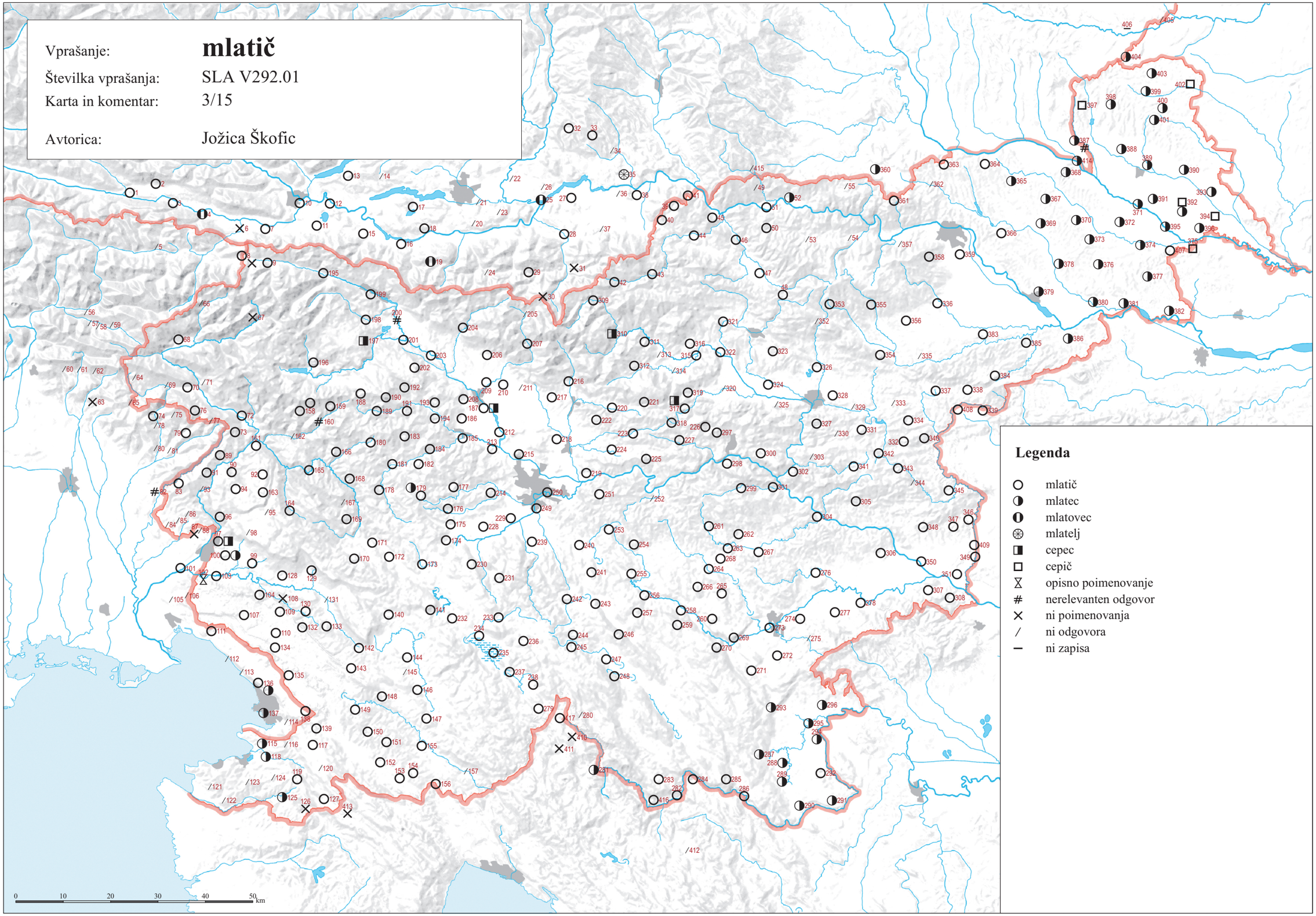

© Geografski inštitut Antona Melika ZRC SAZU, Inštitut za slovenski jezik Frana Ramovša ZRC SAZU in Inštitut za antropološke in prostorske študije, 2016

Vir kartografske podlage: pregledne karte Geodetskega zavoda RS, Geodetske uprave RS, Geodetskega inštituta Slovenije

SLA V290.01 ‘cepec’ (3/16)

T001 cèᵊpə̀c
T002 cèapə̀c
T003 mu̯átlḕ, cépə̀c
T004 cèᵊpə̀c
T005 cîəp
T006 cépə̀c
T007 cépə̀c
T008 cîᵊp; cé:pəc
T009 cépə̀c; cépəc
T010 capˈcɛ (Tmn), mwá:tlɛ; mwá:tlə
T011 capə̀c, capî (ž Imn)
T012 capí (ž Imn), capə̀c; capə̀c
T013 cepí (ž Imn), capə̀c
T014 caˈpəc
T015 capə̀c
T016 cəpî (ž Imn), capə̀c
T017 cipî (ž Imn)
T018 cepí (ž Imn), càpəc
T019 capə̀c
T020 ceˈpi: (ž Imn); cé:pə (m Imn)
T021 càpəc, cèpə (m Imn)
T022 cápəc
T023 cápəc
T024 cépc
T025 cá:pc; cé:pəc
T026 cäpəc
T027 càpəc
T028 cȩ̈pc
T029 cé:pc
T030 cé:pc
T031 cé:pəc
T032 cäpəc
T033 câpəc; câpəc
T034 ˈcapəc
T035 ci̯é:pəc
T036 cᵉäpəc
T037 ci̯ápəc
T038 ci̯épəc, cȩâp, cȩápəc
T039 cȩ̈pc
T040 cëpc
T041 cⁱȩ̈p
T042 cȩ̈pc
T043 cȩ̈pc; cȩ̂pc
T044 cȩ̂p, cᵉȩ̂p
T045 cȩ̈pə (m Imn)
T046 cȩ̂pȩc
T047 cȩ̈p, cȩ̂pec
T048 cȩ̂pȩc
T049 ˈcepe, ˈcepəc
T050 cȩ̂pe, cîepuc; ˈce:pe
T051 cȩ̈pe
T052 cîəp
T053 cîᵉpuc
T054 cȩ̂p, cȩ̂pȩc
T055 cᵉȩ̂pȩ (ž Imn), cîᵊpȩc
T056 /; /
T057 /; pâlica
T058 /; [mlâtə̣t zi̯s] pâlico (Oed)
T059 /; [zi̯s] pâlico (Oed)
T060 /
T061 ×
T062 /
T063 ×
T064 pə̀k
T065 /
T066 /
T067 cépȩc, cîᵊp; /; /
T068 cïȩp
T069 /
T070 cîᵊp
T071 /; /
T072 cíəp
T073 ciép
T074 ciȩp
T075 /
T076 cîȩp; /
T077 /
T078 ×
T079 ciȩ̂p
T080 /
T081 /
T082 /
T083 cîepc
T084 cîepc
T085 /
T086 cȩ̂pc
T087 ×
T088 /
T089 cⁱép
T090 ml̥ät; cïȩp; cîepc
T091 ciȩp
T092 cîepc, butîca
T093 /
T094 cîȩp, cîepc
T095 cîᵉp
T096 cîᵉp
T097 butîca, cîᵉpc; cîȩp; cîəpc; cîəpc; ˈciəp
T098 cîᵊpc, batîca
T099 cîᵊp
T100 cîəpəc, cîəpc
T101 cîəpəc; ˈciȩ:pəc
T102 cîᵊpəc; /; šˈpe:ktər
T103 cîəpc
T104 cⁱȩ̂pc
T105 cîəpec
T106 cȩ̈pič, cîᵉpc
T107 cîᵉpəc
T108 cîəpc
T109 cîᵊpc; cȩ̂pəc; cîəpc
T110 cîəpəc
T111 cîəpc
T112 cȩ̂pc; ˈciepc
T113 ˈcȩ:pəc
T114 ˈciəpəc
T115 ˈciepəc
T116 cîepəc
T117 cîepəc, cîepić; cîəpəc
T118 cîepəc; cîəpəc
T119 câpuc
T120 cîepc
T121 ×
T122 cȩ̂pac
T123 cȩ̂pàc
T124 cȩ̂poc
T125 cȩ̂poc
T126 cȩ̂pọc
T127 cȩ̂p, cȩ̂pić
T128 cȩ̂i̯pc
T129 cȩ̂i̯pc; cȩ̂i̯pəc
T130 cȩ̂i̯pc
T131 /
T132 cȩ̂pc
T133 cȩ̂ⁱpc; ce͡i̯pc; cȩ̂i̯pc
T134 cȩ̂pəc
T135 cȩ̂pc, cȩ̂pič, betîca
T136 cȩ̈pəc; ˈcȩ:pəc
T137 cȩ̂pec; cȩ̂p
T138 cȩ̂pec
T139 câ̤pəc
T140 cȩ̂pc
T141 cȩ̈p
T142 cȩ̂pc
T143 cȩ̂pȩc
T144 cȩ̂pc
T145 cȩ̂pc
T146 cȩ̂i̯p
T147 cȩ̂ⁱp
T148 câ̤pəc; cȩ̂pəc; ˈcȩ:pəc
T149 cə̂pi̯ć; cȩ̂pi̯ć
T150 câⁱpəc, batîca (?)
T151 câ̤pəc
T152 cȩ̂i̯pəc
T153 cîp
T154 cȩ̂p, cȩ̂pi̯ć
T155 cȩ̂i̯pəc; cȩ̂i̯p; ˈcei̯p
T156 ˈcȩ:i̯p
T157 cȩ̂ⁱpəc
T158 ćȩ̂p, bə̀t; ˈçȩ:p
T159 cȩ̈pc [!]; ˈçȩp
T160 rȍçn̥k
T161 cⁱȩ̂p; ⟨čȩ̈pk⟩, ⟨čȩ̈p⟩
T162 cîp
T163 cîᵉp
T164 cîȩp, cȩ̂p, bə̀t
T165 cîp
T166 cîp; cȩ̈pc, cîp; ˈci:p, ˈcep
T167 ˈci:p
T168 cîp
T169 cȩ̂pc; cîpc; /; /
T170 cî̥ₑp, cⁱȩ̂p
T171 cȩ̂p, bə̀t
T172 cȩ̂p
T173 cȩ̂p
T174 cȩ̈p
T175 cépc
T176 cépc, cȩ̂p; cé:pc
T177 cépc
T178 cépc, cȩ̂p
T179 cè:p, ˈcepc
T180 cⁱȩ̂p
T181 cȩ̂p; ˈcep
T182 cè:p
T183 cȩ̂p
T184 cȩ̂pc
T185 cȩ̂pc
T186 cȩ̂pc
T187 cȩ̂pc; ptîca; cȩ̂pc; cépc
T188 cȩ̂pc
T189 cȩ̂p
T190 cȩ̂p
T191 cépc, cȩ̂p; cépc
T192 cȩ̂p; cè:pc
T193 cȩ̂p, cépc; cȩ̂p
T194 cȩ̂p
T195 cȩ̂i̯p
T196 cȩ̂p
T197 cȩ̂p
T198 cȩ̂p
T199 cépəc
T200 cȩ̂p
T201 cépəc; cè:p
T202 cépəc; cépəc; cé:pəc
T203 cȩ̂p
T204 cȩ̂p
T205 /
T206 cépəc; cépəc
T207 cépəc
T208 cépc; cépc; cépc
T209 cépəc
T210 bə̀t
T211 cépəc; cépəc
T212 cépəc
T213 cé:pc
T214 cépc
T215 cépəc
T216 cépəc
T217 γrádanca
T218 cé:pəc
T219 cȩ̂p
T220 cȩ̂ⁱpc
T221 cȩ̂i̯pc
T222 cȩ̂pc
T223 cȩ̂pc; ˈcȩ:pc, šˈtu:cəl
T224 cȩ̂pc
T225 cȩ̂pc
T226 cȩ̂pc
T227 cȩ̂pc
T228 cȩ̂pc
T229 cépc; cépc
T230 cȩ̂i̯p
T231 cȩ̂ⁱp, céⁱpəc; ce͡i̯p
T232 cȩ̂p
T233 câ̤i̯p, cái̯pəc
T234 céⁱpȩc; céi̯p; ce͡i̯pəc; cȩ̂i̯p, céi̯pəc; cé:i̯p
T235 câ̤i̯p
T236 câ̤i̯p; cà:i̯p
T237 cȩ̂ⁱp, cȩpȩ̈c
T238 câ̤i̯p
T239 céⁱpəc, cépəc
T240 cépəc
T241 cépəc, céi̯pəc
T242 cȩ̂i̯p
T243 câ̤i̯pəc
T244 câ̤i̯p, câ̤i̯p; câ̤i̯p
T245 cȩ̂i̯p
T246 cái̯pəc, câ̤i̯p, cəpiȩ̂ (m Imn)
T247 câ̤i̯p, bətîčna; cəpi͡e (m Imn); cái̯p
T248 câ̤i̯p, cái̯pəc
T249 cȩ̂p
T250 cépəc
T251 céⁱpəc
T252 ˈceⁱpəc; cé:i̯pəc
T253 cépəc
T254 céⁱpəc
T255 céⁱpəc, cəpî (ž Imn)
T256 cəpî (ž Imn), céⁱpəc
T257 céⁱpəc, cəpi͡e (m Imn)
T258 cəpi͡e (m Imn), cȩ̂i̯p, céⁱpəc
T259 céi̯pəc
T260 céⁱpəc, céⁱpəc
T261 cấpəc
T262 ciȩ̂p; cấ:pəc
T263 cépəc
T264 cépəc; cépəc
T265 céi̯pəc
T266 cəpî (ž Imn), céⁱpəc
T267 cepîⁱ (ž Imn), cépəc; cấpəc
T268 ×
T269 cepi: (ž Imn), cé:i̯pəc
T270 céi̯pəc
T271 céⁱpəc
T272 cepụ̀:ve (Tmn)
T273 /
T274 céi̯pəc, cəpî (ž Imn)
T275 cȩpi: (ž Imn), cȩˈpȩ̈č
T276 cé:pc
T277 cəˈpəč
T278 cəˈpi̯: (ž Imn), ˈce:pc, ˈce:pəc
T279 cȩ̂i̯p
T280 ˈcȩ:pȩc
T281 cȩ̂ⁱpọc star.
T282 ˈcé:p
T283 ˈcȩ:pac
T284 cȩ̈pac
T285 céi̯pac, cȩ̂i̯p
T286 ciȩ̂p
T287 cépəc
T288 cȩ̂p
T289 cȩ̂pi (ž Imn)
T290 cȩ̂p
T291 cȩ̂pəc; ml̥âtəc
T292 cȩ̂i̯p
T293 cȩ̂p, cȩ̈pȩ̈č
T294 cȩ̂p
T295 cȩ̂p
T296 cȩ̂pəc
T297 cȩ̂i̯pc
T298 ˈce:i̯pc
T299 ˈce:i̯pe (Imn), ˈce:i̯pc
T300 cȩ̂i̯pc, cȩ̂i̯pc
T301 cȩ̂ⁱpc
T302 cȩ̂ⁱpc
T303 cepȩ̂ (Imn), câ̤i̯pc
T304 cȩ̂pc; ˈci̯e:p
T305 cepi͡ə (m Imn)
T306 cȩ̂pc, cȩ̂ⁱpc
T307 ˈcȩ:p
T308 ˈce:p
T309 ˈcȩ:pc
T310 /
T311 cȩ̈pc; cȩ̂pc
T312 cȩ̂pəc; cȩ̂pəc
T313 ˈce:pəc
T314 ˈce:pəc
T315 cȩ̂pəc
T316 cȩ̂pec; cȩ̈pec, cȩ̂pi (m Imn); ci̯ȩ̂pe
T317 cȩ̂pc; [pər] cȩ̂pcọ (Med); ˈcȩ:pc
T318 cȩ̂pc
T319 cȩ̂pc
T320 cȩ̂pȩc, cepî
T321 cȩ̂pȩc
T322 cȩ̂p
T323 cȩ̂i̯pȩc
T324 ci̯ȩ̂p
T325 cepȏvi (Imn), cȩ̂pȩc
T326 ci̯ȩ̂pȩ (Imn), cȩ̂pȩc; cʲje:pe (Imn)
T327 cȩ̂i̯pec
T328 cȩ̂i̯p
T329 cȩ̂i̯pec
T330 câ̤i̯pec
T331 cȩ̂i̯p
T332 cȩ̂pec
T333 câ̤i̯pec
T334 cȩ̂pec
T335 cȩ̂i̯pec
T336 cepȏve (Imn)
T337 câ̤pȩc
T338 cȩ̈i̯pec
T339 cepȩ̂ (Imn), cȩ̂pele
T340 cepȩ̂ (Imn), cȩ̂pič
T341 cîepec
T342 cîepič
T343 cepȩ̂ (Imn), cȩ̂pȩc
T344 cepȩ̂ (Imn), cȩ̂pȩc [?]
T345 cepȩ̂ (Imn), câ̤pič; ˈcä:pȩč
T346 cepî, cȩ̂pič
T347 cepȩ̂ (Imn), cȩ̂pic; cȩ̂p
T348 ˈcȩ:pc
T349 ceˈpȩ: (Imn), ˈcȩ:pic, ˈcäpič
T350 cepȩ̂ (Imn)
T351 cȩ̈p
T352 ci̯ȩ̂pȩ (Imn), ci̯ȩ̂pȩc
T353 câ̤i̯pec
T354 ci̯ȩ̂pi, cȩ̈i̯pȩc
T355 ˈciȩ:pi; ˈcⁱȩ:pi, ˈce:pec
T356 câ̤i̯pec
T357 cȩ̂ⁱp
T358 ci͡ȩp
T359 ce͡i̯p; cȩ̂i̯pec
T360 ˈce:i̯pec
T361 ˈce:i̯pec
T362 /
T363 cȩ̂ⁱpȩc; ˈce:i̯pec
T364 ˈciepič; ceˈpȩ: (ž Imn)
T365 ceˈpȩ: (ž Imn); ceˈpȩ: (ž Imn)
T366 cepȩ̂ (ž Imn); ceˈpȩ: (ž Imn)
T367 ceˈpe: (ž Imn); ceˈpȩ: (ž Imn)
T368 cȩ̂i̯p (ž); ceˈpȩ: (ž Imn)
T369 ceˈpȩ: (ž Imn); /
T370 cıpȩ̂ (ž Imn), cȩ̈pič; cepȩ̂ (ž Imn); cepȩ̂ (ž Imn), cȩ̂pič
T371 ceˈpȩ: (Imn)
T372 cipȩ̂ (ž Imn); cipȩ̂ (Imn), cȩ̂pič
T373 ci̯pȩ̂ (Imn)
T374 cıpȩ̂ (ž Imn); ciˈpȩ: (Imn)
T375 cȩ̂pi
T376 cepȩ̂ (ž Imn)
T377 cepȩ̂ (ž Imn), cȩ̂pič, cipȩ̂ (ž Imn)
T378 ˈcepič
T379 ộtka
T380 ceˈpȩ: (Imn)
T381 cepȩ̂ (ž Imn), câ̤pȩc, cepȩ̂ (ž Imn); ˈcȩ:pec, ceˈpȩ: (Imn)
T382 cıpȩ̂ (m Imn)
T383 ˈcȩ:pec
T384 ceˈpȩ: (Imn)
T385 cepȩ̂ [za ml̥ấť] (ž Imn)
T386 cȩ̀pïč, cȩpȩ́ (ž Imn); cȩ̂p
T387 ˈcepec
T388 cȩ̂i̯p; cepȩ̂i̯ (Imn)
T389 cipȩ̂ (Imn), cȩ̈pič
T390 /
T391 cipȩ̂ (Imn)
T392 cıpȩ̂ (m Imn); cipȩ̂ (Imn); ceˈpȩ: (Imn)
T393 cıpȩ̂ (ž Imn)
T394 cıpȩ̂ (m Imn), cȩ̈pıč
T395 ciˈpiȩ (Imn), ˈcȩpič
T396 cıpȩ̂ (ž Imn)
T397 ceˈpe:i̯ (Imn), ˈcⁱȩ:pȩč [?]
T398 cepȩ̂ (Imn), cȩ̈pič
T399 cepȩ̂ (Imn), cȩ̈pič
T400 cepȩ̈i̯ (Imn), cȩ̈pič
T401 ceˈpȩ: (Imn)
T402 caˈpȩ: (Imn)
T403 cəpȩ̂i̯ (Imn)
T404 capȩ̂ (Imn); caˈpȩ: (s Ied [?]); caˈpȩ: (ž Imn); caˈpȩ: (Imn)
T405 ceˈpȩ: (Imn)
T406 –
T407 ˈcȩ:p
T408 ceˈpọ:u̯vje (s)
T409 ˈcȩ:p
T410 ×
T411 ×
T412 ×
T413 ˈcȩ:p
T414 ceˈpȩ: (ž Imn); ciˈpȩ: (ž Imn)
T415 ˈcepe (Imn)
T416 cȩ̂p
T417 ˈbət [ˈbukaf], ˈcȩ:i̯pȩc

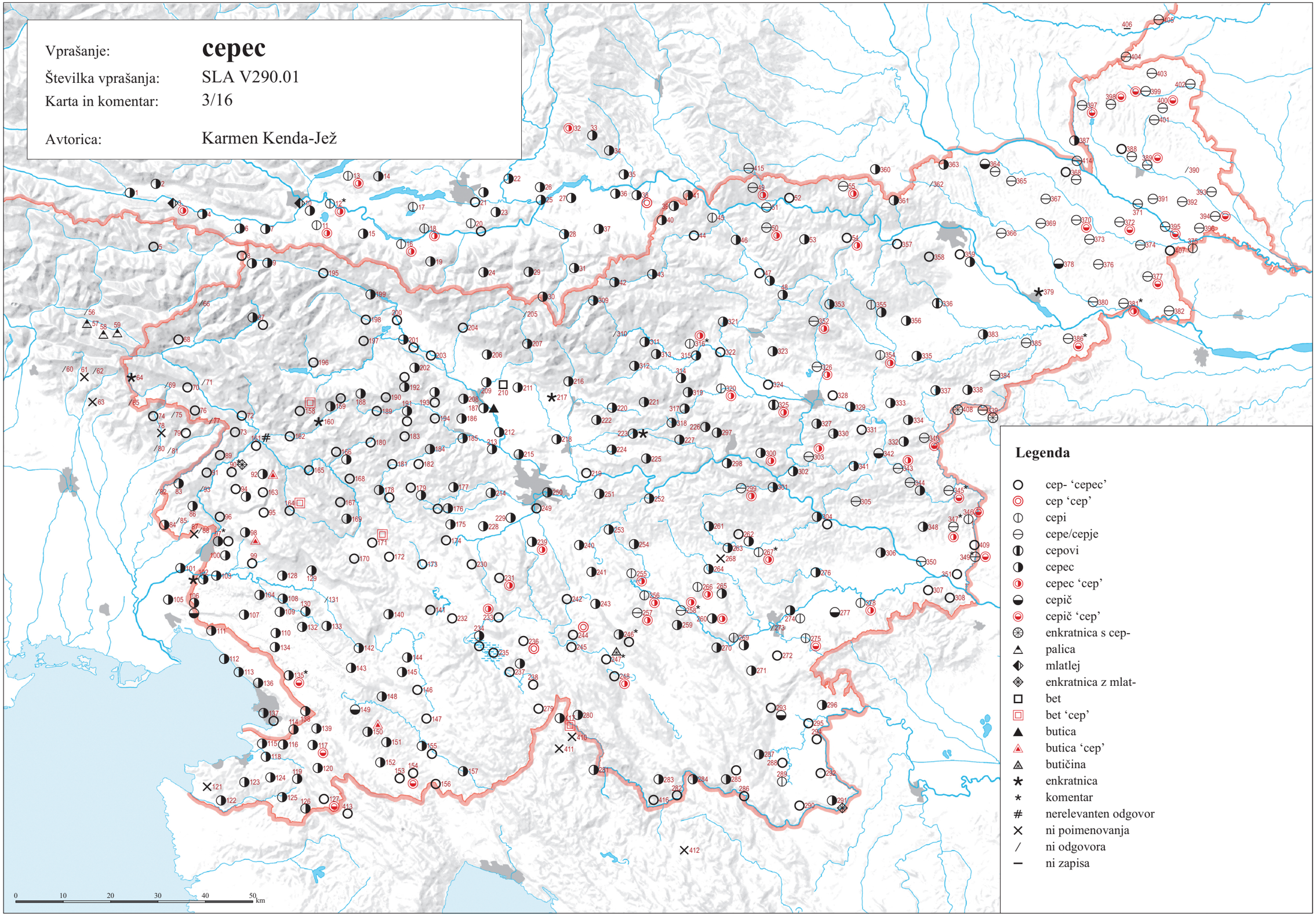

© Geografski inštitut Antona Melika ZRC SAZU, Inštitut za slovenski jezik Frana Ramovša ZRC SAZU in Inštitut za antropološke in prostorske študije, 2016

Vir kartografske podlage: pregledne karte Geodetskega zavoda RS, Geodetske uprave RS, Geodetskega inštituta Slovenije

SLA V289B.01 ‘držalo pri cepcu’ (3/17)

T001 štə̀l
T002 štə̀l
T003 štə̀l
T004 /
T005 štə̏ľ
T006 ×
T007 račník
T008 štẹ̀l; š'teľ
T009 u̯înta; račâi̯
T010 /; /
T011 ṙọčník
T012 ṙočník; ročník
T013 /
T014 /
T015 ṙočníq
T016 ṙučníq
T017 capə̏c
T018 ṙočníq
T019 capə̀c
T020 /; cẹ́:pə
T021 /
T022 γ'ʀif
T023 /
T024 ṙučníq
T025 /; /
T026 /
T027 ročníq
T028 cẹ̏pc
T029 rəční:ą
T030 ʀò:č
T031 ʀò:č
T032 r̥čníq
T033 ṙəčníq; ṙəčníq
T034 rəčá:u̯o, rəčí:ca
T035 /
T036 /
T037 štı̏l
T038 račník
T039 /
T040 štı̏l
T041 ročnîk
T042 ručnîk
T043 /; rộčnik
T044 rọčnîk
T045 cîəpəc
T046 ročnı̏k
T047 ròčnı̏k
T048 ročnı̏k
T049 š'til
T050 ṙočnîk; 'ṙu:əx
T051 ṙočnîk
T052 ṙûəčnik
T053 /
T054 ročnı̏k
T055 ṙočnı̏ŋk
T056 /; /
T057 /; /
T058 /; /
T059 /; /
T060 /
T061 /
T062 /
T063 ×
T064 /
T065 /
T066 /
T067 ×; /; /
T068 pálcà
T069 /
T070 /
T071 /; /
T072 /
T073 račái̯
T074 /
T075 /
T076 /; /
T077 /
T078 ×
T079 pálca ot cepû
T080 /
T081 /
T082 /
T083 rȁčce (Imn)
T084 /
T085 /
T086 /
T087 ×
T088 /
T089 /
T090 dr̥žâla; /; ⟨γləbə̏č⟩
T091 pestnîk, rḁčnîk
T092 nâsat
T093 /
T094 ərčnîk
T095 račnı̏k
T096 /
T097 pâlca; /; /; rọčâi̯; bu'ti:ca [?]
T098 ročnîk
T099 /
T100 ročâi̯
T101 ûətka [?]; /
T102 rộčnik; /; topo'ri:ščịe
T103 /
T104 ročnîk
T105 /
T106 dəržâi̯
T107 /
T108 /
T109 rᵘộč́; /; ru̯ộč
T110 dəržâlo
T111 ru̯ḁ̂č
T112 /; 'ru̯äč
T113 'pa:lca, 'ru̯a:č ut 'cẹ:pca
T114 /
T115 /
T116 /
T117 ročnîk; /
T118 /; /
T119 /
T120 /
T121 ×
T122 rộčnik
T123 /
T124 /
T125 /
T126 /
T127 ručnîk
T128 /
T129 /; držâlu [!]
T130 ru̯ộčnik
T131 /
T132 ročnîk
T133 rᵘộč; /; ru̯ôč
T134 /
T135 rḁčnîk
T136 ⟨šiệšla⟩; /
T137 /; /
T138 pâlca
T139 rḁčnîk
T140 ročnîk
T141 ročnîk
T142 ručâi̯
T143 ročnîk
T144 ×
T145 /
T146 ručnîk, držâlce [!]
T147 /
T148 ruᵃ̊č; račnîk; 'ru̯a:č
T149 račnîk; račnîk
T150 račnîk
T151 ročnîk
T152 /
T153 ročnîk
T154 ročnîk
T155 /; /; /
T156 dər'ža:lo
T157 /
T158 roćâi̯; 'pa:lça, ș'tel
T159 /; /
T160 u̯ı̏nta
T161 /; ×
T162 /
T163 ročâi̯
T164 račnı̏k
T165 /
T166 /; /; 'cepc [?]
T167 /
T168 /
T169 račnîk; ⟨łȁcn⟩; /; /
T170 rḁčnîk; /
T171 račnîk
T172 /
T173 rọčník
T174 rḁčnik
T175 račník
T176 /; rační:k
T177 /
T178 račnı̏k
T179 pá:łca
T180 račnı̏k
T181 rọčnîk; /
T182 /
T183 rộ̏čnik
T184 klệše
T185 ručnı̏k
T186 ručnı̂̏k
T187 rọčnîk; ručnîk; ročnı̏k; ×
T188 /
T189 rọčnîk
T190 rọčnîk
T191 /; š'təl
T192 rọčník; 'roč
T193 ročnı̀̂k; cệp
T194 rọčník
T195 štə̏l
T196 pálca
T197 šprái̯car
T198 bətíca
T199 štəl
T200 rệtra [?]
T201 rọčíca; ručà:j
T202 štə̏l; ṙočnű́k; š'təl
T203 ročník
T204 rọčícẹ (Imn)
T205 /
T206 ročník; ročník
T207 ročník
T208 ròčník; /; dəržáu̯
T209 rộč
T210 rộč
T211 ročník; ročník
T212 ručník
T213 dəržá:u̯, ruční:k
T214 /
T215 ručník
T216 ručník
T217 γrẹ́dəl
T218 ručà:j, štə̀:l
T219 ručník
T220 ručník
T221 (ručnîk)
T222 ručnîk
T223 ručnîk; roč'ni:k
T224 ručnîk
T225 ručnîk
T226 ručnîk
T227 rọčnîk
T228 račník
T229 rḁčník; račník
T230 grídəł
T231 račník; račník
T232 rọčnîk
T233 ročnîk
T234 /; ročnîk, štîl; ročník; ročâi̯; /
T235 ročâi̯
T236 ročnîk; rační:k
T237 ročə̏k
T238 ruóča
T239 ročník
T240 račník
T241 račník
T242 račník
T243 /
T244 ročník; câi̯p [?], ročník
T245 ročník
T246 ročník
T247 štə̏l redk.; /; ru͡ộča
T248 ročâi̯
T249 /
T250 rọčník
T251 račník
T252 /; ročá:j
T253 račník
T254 račník
T255 rḁčník
T256 račâi̯
T257 račník
T258 ročník
T259 račník
T260 ročník
T261 račnịk
T262 rəčnịk; štə̀l
T263 račník
T264 račník; /
T265 račâi̯ [?]
T266 račník
T267 račník; račnî̯k
T268 ×
T269 /
T270 ročà:i̯
T271 ročnîk
T272 ročnị̀:k
T273 /
T274 /
T275 štị̀:l, račnị̀:k
T276 ročnì:k
T277 račnȅ:k
T278 ru'ča:j
T279 rȁčnik
T280 /
T281 štı̏l
T282 š'tiľ
T283 'cẹ:p
T284 /
T285 ru̯ọ́ka
T286 pȁlica
T287 /
T288 štîl
T289 ročâi̯
T290 /
T291 /; /
T292 rûča
T293 ročnîk
T294 rộ̏čnik, pâlca
T295 /
T296 /
T297 ručnîk
T298 'dərža:l
T299 /
T300 ročnîk
T301 /
T302 ×
T303 rečnîk
T304 ručnî̯k; ru'ča:j
T305 rəčnîⁱk
T306 ručnîk
T307 dər'žå:lo
T308 /
T309 'ro:čk
T310 /
T311 rəčnı̏k; /
T312 rəčnîk; /
T313 /
T314 /
T315 štịệl
T316 rọčnı̏k; rộ̏čnik; /
T317 ručnîk; rọčnîk [pər cệpcọ]; š'təl
T318 rọčnîk
T319 ročâi̯
T320 račnı̏k
T321 dəržâi̯
T322 ròčnı̏k
T323 ròčnîk
T324 ročâi̯
T325 ročnîk
T326 ročnîk; c'je:pe [?]
T327 ročnı̏k
T328 ročîca
T329 ročnîk
T330 rečnîk
T331 ročîi̯ce (Imn)
T332 rọčnîi̯k
T333 /
T334 klû̂ka
T335 ročnîk
T336 ročnîk
T337 ročnîk
T338 cepệ [?], ročnîk
T339 ročnîk
T340 ročnîk
T341 ručnî̯k
T342 ručnîk
T343 ručnîk
T344 ročnîk
T345 ručnîk; roč'ni:k
T346 rọčnîk
T347 ročnîk; /
T348 ruč'ni:k
T349 roč'ni:k
T350 cẹpệ [?]
T351 štȅl
T352 ročnîŋk
T353 ručnȅi̯ŋk
T354 ročnȁi̯ŋk
T355 ruč'nẹ:i̯ŋ̊k; š'ti:l
T356 ročnȇiŋk
T357 /
T358 /
T359 ročâi̯; cêi̯pe
T360 /
T361 ro'či:i̯ce (Imn)
T362 /
T363 /; š'ti:l
T364 š'ti:l; š'ti:u̯
T365 dər'ža:j; dər'ža:j, š'ti:ja
T366 /; š'ti:l
T367 /; š'tija
T368 prı̏lọčẹ [?]; š'tija
T369 /; /
T370 ročnîk; rọčnı̯̏k; ročnîk
T371 /
T372 /; rọčnîk
T373 cẹ̏pi̥č
T374 rọčnı̏k, rọčnîk; /
T375 rọčnîk
T376 rọčnîk
T377 rọčnî̯k, ročnîk
T378 cẹ'pẹ:
T379 rọčnîk
T380 š'ti:l
T381 ročâj; /
T382 ⟨štîl⟩
T383 š'ti:ĺ
T384 š'ti:l
T385 ročâi̯
T386 ročnîk; štîl
T387 'bọt, š'tånga
T388 prîi̯luč; rộ̏čnik
T389 rộ̏čnik
T390 /
T391 rộ̏čnik
T392 prı̏ⁱlů̃č; prîⁱluč; 'rọčnik
T393 prı̏ⁱluč
T394 rȍčnịk
T395 'rọčnik
T396 prîlů̃č (m)
T397 p'ri:i̯loč [za cẹ'pẹi̯]
T398 rộčńäk
T399 rộčńek
T400 rộčńäk
T401 'cẹpičnjek
T402 'rọ:u̯čńek
T403 rộčńak
T404 rộ̏čńek; 'rọčńek; 'rọ:čńek; 'ro:čńek
T405 š'ti:o
T406 –
T407 / ['cẹ:p]
T408 š'ti:ľ
T409 /
T410 ×
T411 ×
T412 ×
T413 'ru:čka
T414 g'ri:fi (Imn), š'ti:ja; /
T415 š'til
T416 /
T417 'ró:ča

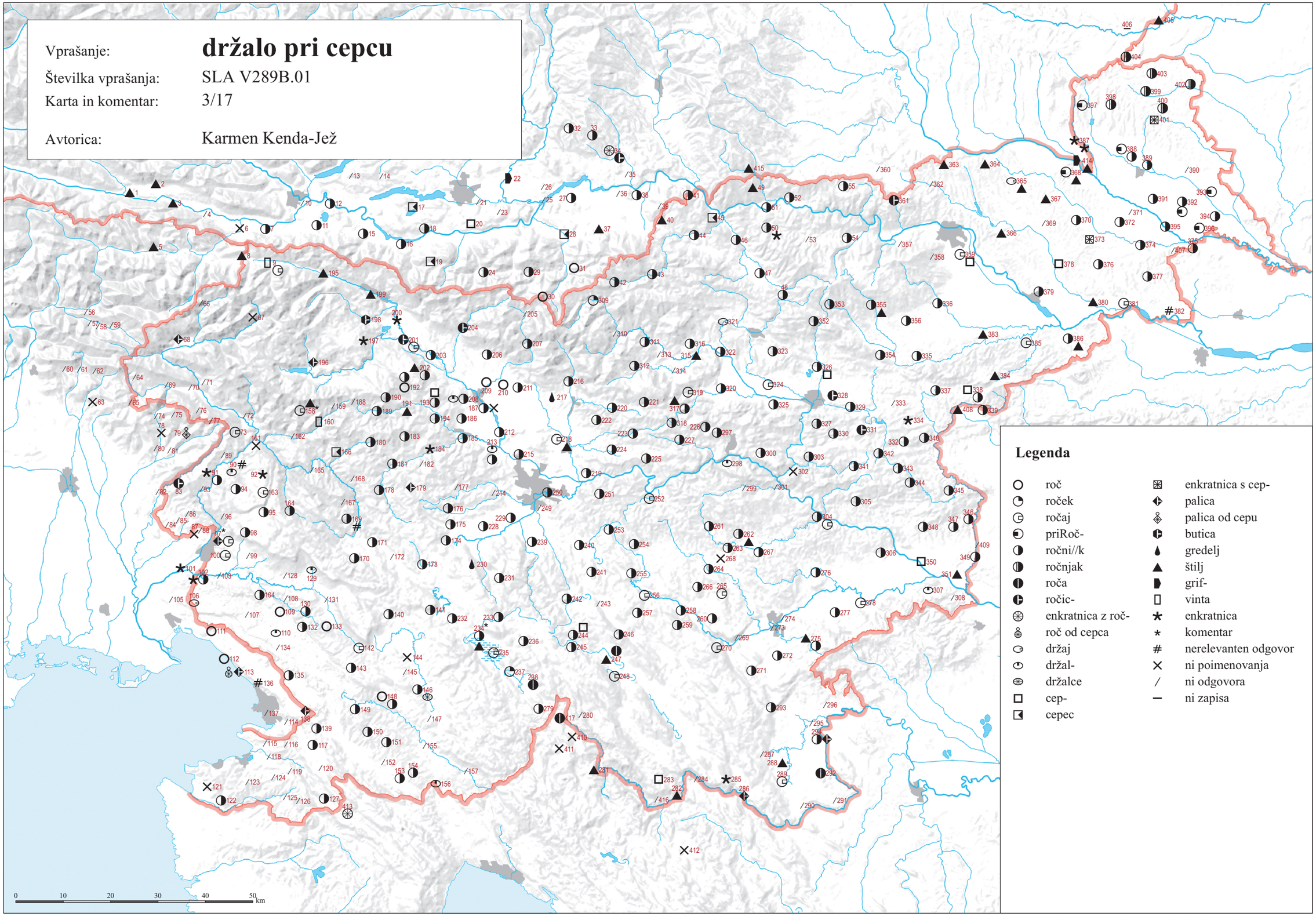

© Geografski inštitut Antona Melika ZRC SAZU, Inštitut za slovenski jezik Frana Ramovša ZRC SAZU in Inštitut za antropološke in prostorske študije, 2016

Vir kartografske podlage: pregledne karte Geodetskega zavoda RS, Geodetske uprave RS, Geodetskega inštituta Slovenije

SLA V291.01 ‘gožva’ (3/18)

T001 gǫ́ž
T002 gǫ́ž
T003 gǫ́ž
T004 /
T005 /
T006 ×
T007 gǫ́žä
T008 gᵘǫ́šä; jé:rmẹn
T009 guǫ́žà; góža
T010 /; [z] gǝ́:žamǝ (Omn)
T011 hǫ́žä
T012 hǫ́ž; hǫ́ž
T013 /
T014 /
T015 hõža
T016 hǫ́žà
T017 hǫ́ž
T018 hǫ́ž, hǫ́ž
T019 hǫ́ž
T020 /; /
T021 /
T022 /
T023 hò:š
T024 hǫ̂ž
T025 lẹ́:dǝʀ; lịé:dǝʀ
T026 hǫ́ž
T027 hǫ̂ž
T028 hǫ̃ž
T029 hòǝ:š
T030 lè:dr̥
T031 lè:dʀ
T032 hǫ̃ž
T033 hǫ̂š; hǫ̃š
T034 gò:š
T035 skˈlep z lẹ́:dra
T036 /
T037 gǫ̃š
T038 gǫ̃ž
T039 /
T040 gǫ̂š
T041 gǫ̂š
T042 gǫ̂š
T043 gǫ̂š; /
T044 gǫ̂š
T045 gǫ̂š
T046 gǫ̂š
T047 gǫ̂š
T048 gǫ̂š
T049 [sˈvinski] ˈʀemen, ˈgǫ:š (ž)
T050 gǫ̂š, řệmen; ˈgǫ:š
T051 gǫ̂š
T052 gǫ̂š
T053 /
T054 gǫ̂š
T055 gǫ̂š
T056 /; /
T057 /; /
T058 /; /
T059 /; /
T060 /
T061 /
T062 /
T063 ×
T064 /
T065 /
T066 /
T067 ×; /; /
T068 γùọš
T069 /
T070 wǝ̀ž
T071 /; /
T072 /
T073 /
T074 /
T075 /
T076 γǫ́š; /
T077 /
T078 ×
T079 hǫ́š
T080 /
T081 /
T082 /
T083 γǫ̂š
T084 γǫ̂š
T085 ⟨γǫ̂š⟩
T086 γǫ̂š
T087 ×
T088 /
T089 γǫ́š
T090 γlạbäč; γǫ̂š; γǫ̂š
T091 γǫ̂š
T092 ǫ̂š
T093 /
T094 γǫ̂š, jẹ̈rmǝn
T095 γûᵒš
T096 γûᵒš
T097 γüᵒš; jǝ̀rmen; /; rînka; ˈu:šńe
T098 γǫ̂š
T099 γûᵓš
T100 rînka
T101 /; ×
T102 γûᵓš; /; /
T103 /
T104 γᵘǫ̂š (ž)
T105 /
T106 γûᵒš
T107 jẹ̈rmǝn
T108 /
T109 srîᵓdǝnca; /; ×
T110 srîǝdn̥ca
T111 γûǝš
T112 bịệkä; /
T113 /
T114 /
T115 /
T116 ×
T117 osrîedn̥ca; /
T118 /; râịkil
T119 /
T120 u̯asrîedn̥ca
T121 ×
T122 /
T123 jârem
T124 srệdńica
T125 /
T126 kǫ̂lce, wûsińe
T127 srệdńica
T128 pâs
T129 γüoš, jệrmen; ubru̯ǝ̂čk
T130 /
T131 /
T132 srệdn̥ca
T133 /; /; γûrǝnc
T134 srêdǝnca
T135 srêdn̥ca
T136 ùsn'ẹ; /
T137 lâc; /
T138 jệrmǝnca
T139 wạsrâ̄dn̥ca
T140 osrệdńe
T141 /
T142 usrêdnịa
T143 srệdn̥ca
T144 ×
T145 /
T146 usrệịdne
T147 /
T148 osrâ̄dńe; vasrêdn'e; vasˈrẹ:dńe
T149 vasrêdǝk; vasrêdǝk
T150 wasrâ̈ⁱdńẹ
T151 osrâ̄dńa
T152 osrêịdńa
T153 srîdńa
T154 osrệdńa
T155 /; osrệịdn'a; osˈreịdńa
T156 ˈpa:s [na ˈce:ịpi]
T157 /
T158 pâγile, jẹ̈rman; ˈjerman
T159 /; ta ˈuṣnaṣt wabˈruọck
T160 lêịdr
T161 /; ×
T162 γᵘǫ̂ž, fîγa
T163 γûᵒš
T164 ûoš
T165 /
T166 /; γǫ̂š; ˈγuọš
T167 /
T168 /
T169 /; /; /; /
T170 γû„žẹ; γᵘǫ̂žẹ
T171 γxǫ̂žẹ
T172 wǫ̂za
T173 γǫ́ž
T174 γu̯ǫ́ž
T175 γǫ́žẹ
T176 γǫ́ž; γǫ́:že
T177 γǫ̂ž, γǫ̂žwa
T178 γu͡oš
T179 γuǫ́ža
T180 vᵘǫ̂ža
T181 uwǫ̂ža; γuǫ̀ža
T182 γùọža
T183 ᵘwǫ̂ža
T184 γǫ̂ža
T185 γǫ̂̃ša
T186 γǒža
T187 γǫ̂ža; γǫ̂ža; ⟨γǫ̂žva⟩; ×
T188 /
T189 wǫ̂ža
T190 wǫ̂ža
T191 γǫ́ž, wǫ́ž; gǫ́ž
T192 wǫ̂ža; jé:rmen
T193 wǫ̂ža; vǫ́ž
T194 wǫ̂ža
T195 góu̯žu̯a
T196 γǫ̂š
T197 /
T198 gǫ̂nža, žmǫ̂la
T199 gǫ̂žu
T200 gǫ̂ža
T201 gǫ́žwa; gǝ́:rǝlca
T202 /; glǫ́ška; ʀɪ:nčǝk, lẹ́:dạʀ
T203 góža
T204 góža
T205 gǫ́š
T206 γǫ́ža; žǫ́ga
T207 γǫ́ža
T208 γǫ́ža; γǫ̂ža; /
T209 γǫ́ža
T210 γǫ́ža
T211 γǫ́ža; γǫ́ža
T212 γǫ́ža, žǫ́γa
T213 γǫ̀:ža
T214 γǫ́ža
T215 γǫ́ža
T216 γǫ̂š
T217 γǫ̂š
T218 /
T219 /
T220 γǫ̂š
T221 /
T222 γǫ̂ž
T223 γǫ̂š; ˈγǫ:š
T224 γᵘǫ̂š
T225 γûᵒš
T226 gǫ̂š
T227 gǫ̂š
T228 γǫ́žẹ
T229 γǫ́žẹ; γǫ́že
T230 gûza
T231 gúza; gúza
T232 /
T233 osrâ̂ịdne
T234 ọsrệⁱdnẹk, γᵘǫ́š, fîγa; osrệịdnẹ; kobílca; /; osrẹ̀:ịdna
T235 /
T236 osrâ̂ịdna; osrà:ịdna
T237 osrẹ́ⁱdna
T238 ×
T239 gúza
T240 gúza
T241 gúza
T242 gúza
T243 gúza
T244 gúza; gúza
T245 gúza
T246 gúza
T247 osrâ̂ịdna; /; /
T248 /
T249 /
T250 gǫ́ža
T251 gᵘǫ́ža
T252 /; /
T253 gúza
T254 głuóžà
T255 głuóže, jármẹn
T256 gluóža
T257 gluǫ́že
T258 gluóža
T259 /
T260 głuóža
T261 glu͡ǫž (ž)
T262 głûoš; glùọš
T263 glu͡ǫš
T264 głu͡ǫža; /
T265 /
T266 głuóžà
T267 glu͡ǫška; glûǫška
T268 ×
T269 /
T270 glùọška
T271 glûoška
T272 gùoška
T273 /
T274 gluǫ̂ška
T275 guǫ́ška
T276 gú:ška
T277 gù:ška
T278 ˈguọška
T279 asrệịdna
T280 /
T281 osrệịdna
T282 òsˈrè:dńa
T283 /
T284 ×
T285 srệdovaža
T286 sredovâža
T287 ǫ̂žba
T288 vǫ̂žba
T289 sredovệža
T290 srệdovež
T291 /; /
T292 gûžva
T293 gûọška
T294 gǫ̂ška
T295 gǫ̂ška
T296 gǫ̂ška
T297 gûoš
T298 ˈguọš
T299 ˈgᵘọ:š
T300 gûọš
T301 gûᵒš
T302 ×
T303 gǫ̂š, rịệmen
T304 gǫ̂š; ˈguọžva
T305 gu͡ǫška
T306 güoška
T307 ˈgọ:ša
T308 ˈgọ:žva
T309 ˈgó:žva
T310 ×
T311 /; /
T312 gǫ̂š; gǫ̂š
T313 /
T314 /
T315 gǫ̂š
T316 gǫ̂š; gǫ̂̃š; gûoš
T317 γǫ̂š; /; ˈgọ:š
T318 gǫ̂š
T319 gǫ̂š
T320 gǫ̂š
T321 gǫ̂š
T322 gǫ̂̃š (ž)
T323 gᵘǫ̂š
T324 gǫ̂̃š
T325 gǫ̂š, jệrmen
T326 gǫ̂š; ˈgọ:žva
T327 gǫ̂š
T328 gǫ̂š
T329 gǫ̂š, rệmen
T330 gǫ̂š
T331 gǫ̂žva, gǫ̂u̯žva
T332 gᵘ͡ǫš, cệpn̥ rệmen
T333 gǫ̂š
T334 gǫ̂š
T335 gǫ̂š
T336 gǫ̂š
T337 gǫ̂š
T338 gǫ̂u̯š
T339 gǫ̂š, gûš, rêmen
T340 gǫ̂ška, rệmen
T341 gǫ̂š
T342 gûš
T343 gûška, rîemen
T344 gǫ̂ška
T345 gǫ̂ška, râ̂men; ˈgọ:ška
T346 gûška, rệmẹn
T347 gǫ̂ška, rệmen; /
T348 ˈgu:ška, ˈrẹ:min
T349 ˈgu:ška
T350 gûška
T351 gûška
T352 gǫ̂u̯š, rệmen
T353 gǫ̂š
T354 gǫ̂š, rịêmen
T355 ˈgọ:š; reˈmi:je
T356 gǫ̂š
T357 gǫ̂š
T358 /
T359 /; gǫ̂žva
T360 ˈgọ:ša
T361 /
T362 gǫ̂š
T363 gǫ̂š; ˈgọ:š
T364 ˈgọ:š; ˈgo:u̯š
T365 ˈgo:u̯š; ˈgo:u̯š
T366 gǫ̂š; ˈgo:u̯š
T367 ˈgo:u̯š; ˈgo:u̯š
T368 gǫ̂u̯š; ˈlẹderna ˈgo:u̯š
T369 ˈgọ:š; /
T370 gǫ̂ž; gǫ̂š; gǫ̂š
T371 ˈgọ:š
T372 gǫ̂žva, gǫ̂ž; gǫ̂š
T373 gǫ̂š
T374 gǫ̂ž, rẹmệịẹ; /
T375 gǫ̂žva
T376 gǫ̂ž
T377 gǫ̂ž (ž), jâ̂zbẹc, krpệlı (Imn)
T378 ˈgò:š
T379 gǫ̂š
T380 ˈgu:š
T381 gǫ̂ž; ˈgọ:š
T382 gǫ̂žva, gǫ̂žvịca
T383 reˈmẹ:je
T384 ˈlịẹder
T385 cêpna ôs
T386 gǫ̂žva; /
T387 ˈlẹder, ˈlẹdernọ
T388 gǫ̂u̯žẹfkå; gǫ̂u̯žva
T389 sr̥dovǫ̈u̯s
T390 /
T391 sr̥duvôu̯zen
T392 srdůvǫ̈u̯zẹn, cẹ̈pnı rẹ̈mẹn; gǫ̈u̯žef; sredoˈvọu̯zen
T393 gǫ̈u̯žäf
T394 ⟨gǫ̈u̯žẹf⟩, srdůvǫ̈u̯zẹn
T395 sr̥duˈvọ:wzen (!)
T396 srdůvǫ̈u̯zẹn, ⟨gǫ̈u̯žẹf⟩
T397 ˈgo:u̯žefka
T398 sr̥dovǫ̂zän
T399 sr̥dovǫ̈u̯znė
T400 sr̥dovǫ̈u̯zän
T401 sr̥dóˈvọ:u̯zen
T402 ˈgọu̯zafka
T403 sr̥dovǫ̈u̯znẹ
T404 sr̥dovǫ̂u̯zek, srệịdẹn rẹ̈men; sˈre:ịđen ˈremen, sardoˈvo:u̯žek; sirˈvo:u̯znẹ; srdoˈvọ:u̯žen [!]
T405 reˈmẹ:je
T406 –
T407 /
T408 /
T409 ˈku:ža
T410 ×
T411 ×
T412 ×
T413 ×
T414 /; ˈlẹdar
T415 ˈgọ:š
T416 srệdńa, vilâfka
T417 /

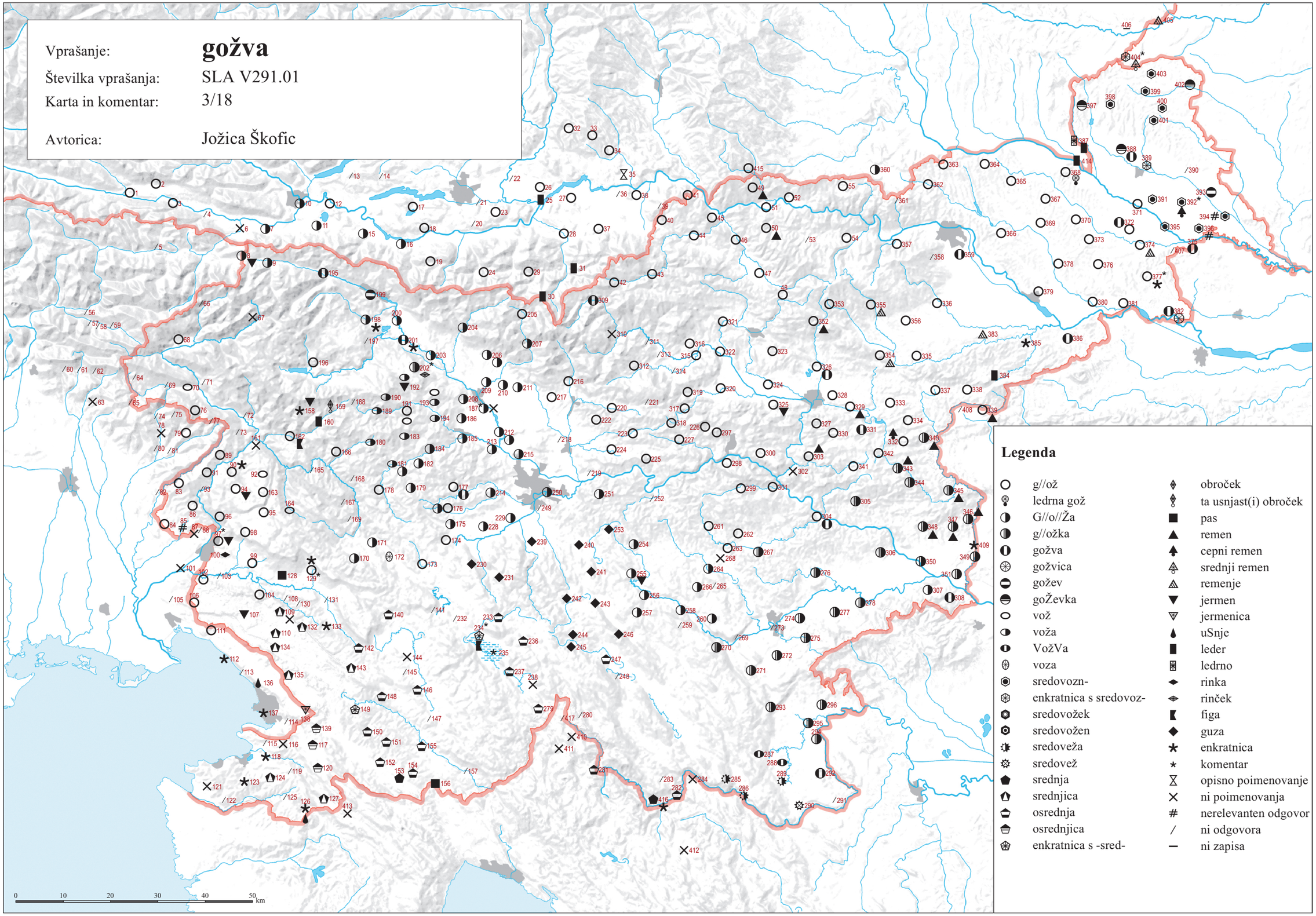

© Geografski inštitut Antona Melika ZRC SAZU, Inštitut za slovenski jezik Frana Ramovša ZRC SAZU in Inštitut za antropološke in prostorske študije, 2016

Vir kartografske podlage: pregledne karte Geodetskega zavoda RS, Geodetske uprave RS, Geodetskega inštituta Slovenije

SLA V297.01 ‘vejati’ (3/19)

T001 ×
T002 ×
T003 ƀę́tȇ
T004 ×
T005 /
T006 ×
T007 ×
T008 bȇt; bìntmlì:nat
T009 rȇtratė, pȃi̯kľatė; u̯ę́tę
T010 /; /
T011 ƀȋi̯atə̀
T012 /; u̯ȇi̯atə
T013 /
T014 ŕè:tŕajo (3mn)
T015 u̯ȋjatə, rȇi̯tŕatə, šápatə̀
T016 u̯ȇi̯atə̀
T017 u̯ȇi̯at
T018 u̯ȇi̯at
T019 u̯ę́tə̀
T020 /; zˈwęt (dov)
T021 /
T022 ˈwęt
T023 wę́:lə sə (del -l m mn)
T024 u̯ȇt
T025 u̯è:t; ˈu̯ət
T026 /
T027 wȇt, wät
T028 u̯ȇt
T029 wèt
T030 zu̯è:u̯at
T031 u̯è:jat
T032 /
T033 wät; wät
T034 u̯ę́:li so (del -l m mn)
T035 preu̯é:t (dov), smo u̯è:li (del -l m mn)
T036 u̯ᵉȃt
T037 vi̯át
T038 u̯ęȃt
T039 /
T040 u̯ȇt
T041 vȇt
T042 /
T043 vȇt; wȇjat
T044 vȇt
T045 u̯ȇtə
T046 vȇt
T047 vȇt
T048 vȇt
T049 ˈwet, ˈvət
T050 /; ˈbi:ntat
T051 vi̯ȇti, vȇt, bìntat
T052 vȉntat
T053 /
T054 /
T055 vęȇti̯
T056 /; /
T057 /; /
T058 /; /
T059 /; /
T060 /
T061 /
T062 /
T063 /
T064 /
T065 /
T066 /
T067 ×; /; /
T068 pərmetu̯átę̀
T069 /
T070 čístət
T071 /; biə́t
T072 bíət
T073 lei̯trát
T074 vé:t
T075 /
T076 biét; ƀét
T077 /
T078 /
T079 /
T080 /
T081 /
T082 /
T083 /
T084 /
T085 plȃt, plȏt, pliȇt
T086 /
T087 ×
T088 /
T089 bⁱétę
T090 bȉetę, bȉet; biétę; bȋete
T091 vȋet
T092 bȋet
T093 /
T094 vȋet
T095 vȇjet
T096 vȇjet
T097 borotȃt; vȇjat; pretrȇst (dov); vȋəvat; tˈriəbit
T098 /
T099 /
T100 vȋəvət
T101 vi̯ȇjət; /
T102 so vȋi̯eli (del -l m mn); vi̯ȇjət; /
T103 /
T104 vȇi̯et
T105 /
T106 /
T107 vȇjat
T108 /
T109 vȇi̯et; vȇi̯ati; vȇi̯ət
T110 vȇi̯ət
T111 vȇi̯ət
T112 /; ˈvejət
T113 ˈvə:jət
T114 ubˈrə:nət (dov)
T115 ˈve:jat
T116 vȇi̯at
T117 vȇi̯at; vȇjət
T118 /; /
T119 vjȇjet
T120 vȇi̯at, šítat, vərɣȃwat
T121 plə̏t
T122 vȇi̯at
T123 plät
T124 vȇi̯at
T125 vȇi̯at
T126 vȇi̯at
T127 vȇi̯at
T128 /
T129 /; vȇi̯ət
T130 plə̏t
T131 /
T132 se i̯e vȇi̯ału (del -l s ed)
T133 vȇi̯et; plə̏t; vȇi̯ət
T134 vȇi̯at
T135 vȇi̯ali smo (del -l m mn)
T136 vȇjət; reˈši̯e:tət, pˈle:u̯t
T137 čȋstet; ⟨lûomət vȇje⟩
T138 vȇjət
T139 vȇi̯at
T140 vȇi̯et
T141 vȇi̯et
T142 vȇi̯ət
T143 vȇi̯at
T144 vȇi̯et
T145 vȇi̯at
T146 vȇi̯et
T147 vȇi̯at
T148 vȃjat; vȇjet; ˈve:jət
T149 /; /
T150 vȃjat
T151 vȇjat
T152 vȇi̯at
T153 vȋi̯at
T154 vȇi̯at
T155 /; vȇjat; ˈvę:jat
T156 ˈve:jat
T157 vȇi̯at
T158 u kᵘȏt metȃt; ˈweu̯nkat
T159 wabrȏu̯nat (dov); maˈṣint [ˈẓita]
T160 u̯ȋi̯at
T161 /; bȇi̯at, bȋet
T162 /
T163 bȇjet
T164 vȋt
T165 wȋt
T166 wȋt; u̯ȋt; ˈwit
T167 ˈwi:t
T168 vȋt
T169 sm̥ vȇla (del -l ž ed); plät; rȇitat; wȇi̯et
T170 wȇi̯et; vȇi̯at
T171 vȇi̯at
T172 vȇi̯at
T173 vȇi̯at
T174 vȇi̯at
T175 vȇi̯et
T176 u̯ȇi̯ət; vè:jat
T177 vȇi̯et
T178 vȇt
T179 vè:t, vi̯ȇt
T180 vⁱȇt
T181 vȇt; ˈvejat
T182 ˈpajklat
T183 vȇt
T184 päi̯klat
T185 vȇt, pȇi̯klat
T186 wȇi̯at
T187 šȃflat; vȇi̯at; vȇi̯ət, pai̯klə̏t; vę́i̯at, pájklät [!]
T188 /
T189 vȇt, pai̯klät
T190 čȋstət, rȇi̯tat
T191 vȇi̯at; pai̯klät
T192 čȋstt; rè:jtat
T193 vȇi̯at, pai̯klàt; ubrau̯nȃvat, rȇi̯tat
T194 vȇi̯at
T195 /
T196 vę́tę
T197 vȇjatə, vȇjat
T198 uvę́te (dov), vę́te
T199 vȇi̯at
T200 vę́tę
T201 vét; vè:jat
T202 /; pai̯tlát; spai̯kˈlat
T203 pai̯klát
T204 vȇi̯at
T205 /
T206 pai̯klát, [žít so] vę́l star. (del -l m mn); vȇt
T207 pai̯klát
T208 vét; pai̯klə̏t; vȇt
T209 vȇi̯at
T210 ubrou̯nȃwat, pęi̯klə̏t
T211 vét; vét
T212 vét
T213 rè:tət
T214 vȇi̯at
T215 vét
T216 vét
T217 vȇt
T218 vé:t
T219 wȇt
T220 vȇl so (del -l m mn), pai̯klȃt
T221 vȇi̯t
T222 vȇt
T223 vȇt; zˈvę:t (dov)
T224 vⁱȇt
T225 vȇi̯at
T226 vȇt
T227 vȇt
T228 vȇi̯at
T229 vȇi̯at; vȇi̯at
T230 vȇi̯at
T231 wȃi̯i̯at; wȇi̯et
T232 vȇi̯at
T233 vȃi̯et
T234 vȇi̯at; vȇi̯et; véi̯at, pai̯klat [!]; vȇi̯at; vè:jet
T235 vȃi̯at
T236 vȃi̯i̯at, se pai̯tlȃ (3ed) nov.; và:jat
T237 vȇi̯et
T238 vȃi̯at
T239 vȇi̯at, vȇi̯ät, vȇi̯et
T240 vȇi̯at, pai̯klȇt
T241 vȇi̯at
T242 vȇi̯i̯et
T243 vȃi̯i̯et
T244 vȃi̯i̯at; vȃi̯i̯et
T245 vȇi̯at
T246 vȃi̯at, vȃi̯i̯at
T247 vȃi̯i̯at; vȃi̯i̯at; vȃjat
T248 vȃi̯i̯et
T249 vȇjat
T250 /
T251 vȇi̯at
T252 /; vè:jat
T253 vȇjat redk., pai̯klȇt, ⟨apŀät⟩
T254 vȇi̯at, pai̯klät
T255 vȇjat
T256 vȇi̯at
T257 vȇi̯ät
T258 vȇi̯at
T259 vȇi̯et
T260 vȇi̯at
T261 narȃi̯ət
T262 vȃi̯at; vȃ:jət
T263 vȇi̯et
T264 vȇi̯at, pei̯tlȃt star.; vȇi̯at
T265 vȇi̯et, pei̯tlȇt
T266 vȇi̯at
T267 vȇjet, rȇtat; vȃjət
T268 vȃjət, narȃi̯ət
T269 vè:jat
T270 veȋat
T271 vȇi̯at
T272 vè:jat
T273 vȇi̯at
T274 vȇi̯at
T275 vè:ijat, prepejkˈlat (dov)
T276 vé:jat
T277 vè:jət
T278 ˈve:jat
T279 vȇi̯at
T280 zˈvę:jat (dov), zˈra:jtat (dov)
T281 vȇi̯at
T282 ˈvė:jat
T283 ˈvę:jat
T284 vȇi̯at
T285 vȇi̯at
T286 vȇi̯at
T287 vȇi̯at
T288 vȇi̯at
T289 vȇi̯at
T290 vȇi̯at
T291 vȇi̯at; vȇjat
T292 vȇi̯at
T293 vȇi̯at
T294 vȇi̯at
T295 vȇi̯at
T296 vȇi̯at
T297 vȇi̯at
T298 prečˈni:t (dov)
T299 ˈpa:jklat, ˈve:jat
T300 vȇjat (nam)
T301 vȇi̯at
T302 zvȇi̯et (dov)
T303 /
T304 vȇi̯at; ˈvä:jat
T305 vȇi̯i̯at
T306 vȇjat
T307 sˈpa:i̯klat (dov)
T308 ˈvę:jat
T309 ˈvet
T310 [dȃi̯ na rešȇte in ga] rȋxtai̯ə (3mn)
T311 vⁱȇt; vi̯ȇt
T312 vȇjat; /
T313 ˈvi̯et
T314 ˈvje:t
T315 vi̯ȇt
T316 vⁱȇt; vȇti; vȋet
T317 vȇt; vȇjejo (3mn), u̯vętrȃt (dov); ˈvę:t
T318 vȇt
T319 vętrȃt star.
T320 /
T321 vȇi̯at
T322 vⁱȇt
T323 vȇt
T324 vȇi̯at
T325 /
T326 /; ˈve:jat
T327 vȇi̯at
T328 vȇi̯jat
T329 vȇi̯ai̯o (3mn)
T330 /
T331 vȇi̯i̯at, vęȇi̯at
T332 vȇjat
T333 vȃi̯at
T334 vȃjati
T335 /
T336 vejȃčkat star.
T337 /
T338 vȇi̯ati
T339 vȇi̯i̯ati̯, vȇi̯i̯atė
T340 vȇjat
T341 vȃi̯et
T342 vȇjat
T343 vȇi̯at
T344 /
T345 /; ˈvę:jatę
T346 vȇjȁ (3ed)
T347 vȇjat; vȇjat
T348 ˈpa:jklat
T349 pajkˈla:ti̯, ˈra:jtati̯, opˈči:jati̯
T350 pȃi̯klat
T351 vȇi̯at
T352 /
T353 vi̯ȇi̯at
T354 wȃi̯at, učə̏i̯at
T355 ˈva:ijat; ˈve:jat
T356 väi̯jat
T357 vȇi̯at
T358 /
T359 vȇi̯ati̯; vȇi̯ati
T360 ˈvęe:t
T361 ˈve:jeti
T362 vȇi̯at
T363 vȇi̯at; ˈve:jat
T364 ˈvę:jat; ˈvę:jat
T365 ˈvę:jati; ˈvę:jati
T366 /; ˈvę:jat
T367 ˈvę:jati̯; ˈvę:jati̯
T368 vȇjatı, bȋntatı; ˈvę:jati̯, vȇjati̯
T369 ˈvę:jatę; ˈvejati̯
T370 vȇjati; vȇi̯ati; vȇi̯atı
T371 ˈvę:jatę
T372 vȇjati; vȇjati̯
T373 vȇi̯ati̯
T374 vȇjatı; bȉntatę
T375 bȉntati
T376 vȇjatı
T377 vȇjatı
T378 zˈvejati̯ (dov), vejati̯
T379 vejȏčkatė, vȇjatė
T380 ˈvę:jatę
T381 vȇjatı; ˈvę:jatę
T382 vȇjati
T383 ˈvę:jati̯, dˈrę:šati̯
T384 ˈvę:jati̯, šˈči:jati̯
T385 vȇi̯ati
T386 vȇjatė; vȇi̯ati
T387 ˈrǫ:u̯rati̯, ˈbintati̯
T388 r̥štȃli̯vȃti̯; /
T389 vȇi̯ati
T390 vȇi̯ȃti̯
T391 vȇjati̯
T392 vȇˈatı; vȇˈati; ˈvejatę
T393 vȇjatı
T394 vȇi̯atı
T395 ˈvejati
T396 vȇi̯atı
T397 ˈbi:ntatę
T398 vȇi̯atę
T399 vȇi̯atė
T400 vȇi̯ȃtę
T401 ciˈlindrȃti̯
T402 ˈvö:tritę, ˈve:jatę
T403 vȇjatę star.
T404 bȉnklęvatę; ˈbiŋklęvatę; /; ˈbi:nklęvatę
T405 ˈbinklivati̯
T406 –
T407 se ˈbi:nta (3ed)
T408 ˈvę:jati
T409 ˈvę:trit
T410 ˈvę:jat privz.
T411 /
T412 /
T413 ˈvę:jat
T414 reˈšę:tat; ˈbintati̯
T415 ˈbi:ntat, preˈsi:əwat
T416 vȇi̯at
T417 ˈvę:jat

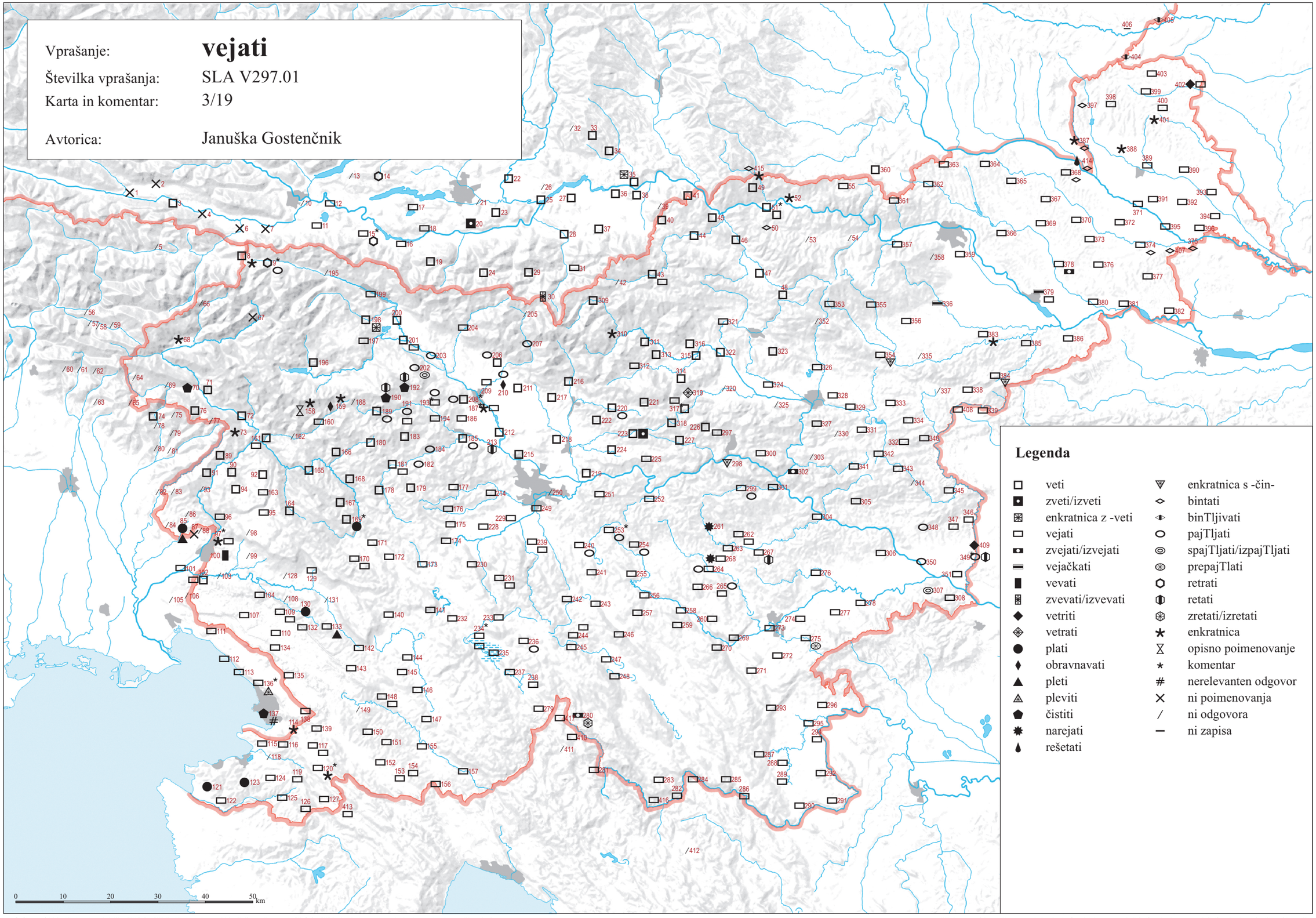

© Geografski inštitut Antona Melika ZRC SAZU, Inštitut za slovenski jezik Frana Ramovša ZRC SAZU in Inštitut za antropološke in prostorske študije, 2016

Vir kartografske podlage: pregledne karte Geodetskega zavoda RS, Geodetske uprave RS, Geodetskega inštituta Slovenije

SLA V296.01 ‘velnica’ (3/20)

T001 bîǝu̯ǝnca
T002 bîǝu̯ǝnca
T003 béu̯ǝncä
T004 bîǝu̯ǝncą
T005 /
T006 bíǝu̯ǝncä
T007 bîǝu̯ǝnca
T008 bîᵊu̯n̥ca; bi̯ḕ:u̯ǝnca, bi:ntmli:n
T009 u̯ȇu̯ǝnca; u̯ȇu̯ǝnca
T010 /; ví:ntuc
T011 bȇu̯ǝnca
T012 /; u̯îǝu̯ǝnca
T013 /
T014 wi:ǝwǝnca
T015 u̯îu̯ǝnca
T016 /
T017 u̯ȇu̯n̥ca
T018 šâu̯fla
T019 u̯îu̯ǝnca
T020 /; wé:u̯nca
T021 /
T022 wé:u̯ǝnca
T023 wè:u̯ǝnca
T024 u̯îu̯n̥ca
T025 šà:u̯fla; šà:u̯fla
T026 /
T027 vîǝu̯ǝnca
T028 /
T029 wè:wn̥ca
T030 vè:u̯ǝnca, šà:u̯fla
T031 vè:u̯ǝnca
T032 /
T033 /; /
T034 ˈu̯etn̥mli:n
T035 u̯è:tjak, u̯è:tnik, šà:u̯fla
T036 /
T037 /
T038 u̯îᵊu̯ǝnca
T039 /
T040 u̯ȇu̯n̥ca
T041 šâu̯fla, vȇu̯nca
T042 /
T043 vȇu̯n̥ca; /
T044 kûxla
T045 u̯ȅtǝn mlȉn
T046 lopâta
T047 vȅtjen̥k, vȇtn̥ mlȉn
T048 vei̯âča
T049 ˈku:xla (?), ˈbinta
T050 bînta; ˈbi:nta
T051 bȉnta
T052 /
T053 /
T054 /
T055 vîᵊtn̥ mlȉn, bȉnta
T056 /; /
T057 /; /
T058 /; /
T059 /; /
T060 /
T061 /
T062 /
T063 palò:ta
T064 /
T065 /
T066 /
T067 ×; /; /
T068 bȉeu̯n̥ca
T069 /
T070 bîᵊvǝnca
T071 /; bîwǝnca
T072 bíǝu̯ǝncą
T073 lȇi̯tra
T074 ré:i̯ta
T075 /
T076 bȇvǝnca; bîᵊu̯ǝnk
T077 /
T078 /
T079 /
T080 /
T081 /
T082 /
T083 vîevn̥ca
T084 ×
T085 ǝnčîcǝ
T086 /
T087 ˈvi:ǝvǝnca
T088 vîǝvǝnca
T089 bⁱéu̯n̥ca
T090 bȉeu̯n̥ca; bȉeu̯n̥ca; bîeu̯nca
T091 vîu̯n̥ca
T092 bîeu̯n̥ca
T093 vȉᵉvǝnca
T094 vîeu̯n̥ca
T095 bîᵉu̯n̥ca
T096 vîᵉvǝnca
T097 vȉᵉvǝnca; /; vîǝvǝnca; vîǝvǝnca; ˈviǝvǝnca
T098 /
T099 vȇu̯nica
T100 vîǝvǝnca
T101 vîǝvǝnca; ˈšu:bla
T102 vîi̯enca, lopâta; vîǝvǝnca; /
T103 vîǝvǝnca
T104 vȇi̯anca
T105 /
T106 /
T107 vȅi̯ą̄nca
T108 vȇi̯vǝnca
T109 vȇi̯ǝnca; vȇi̯ǝnca; vȇi̯ǝnca
T110 vȇi̯ǝnca
T111 rîǝta
T112 nǝ̏čkä; ˈvejǝncä
T113 ˈsiǝsla
T114 ˈšiǝšla
T115 ˈve:janca
T116 /
T117 vȇi̯anca; vȇjǝnca
T118 /; /
T119 čîᵉšla
T120 vȇjanca
T121 /
T122 lepâ̊tå
T123 kodîn̂e
T124 /
T125 kodîn̂e
T126 /
T127 vȇjanca
T128 vȇi̯vǝnca
T129 /; vȇvǝnca
T130 vȇi̯vǝnca
T131 vȇi̯ǝnca
T132 vȇi̯anca
T133 vȇi̯enca; vȇi̯enca; vȇi̯ǝnca
T134 vȇi̯ǝnca
T135 vȅi̯anca
T136 bar̥âta; ˈšiǝšla
T137 šiȇšla; /
T138 vȇi̯ǝnca
T139 vȇi̯anca
T140 vȇvǝnca
T141 vȇvȩnca
T142 vȇi̯ǝnca
T143 vȇi̯anca
T144 vȇvȩnca
T145 /
T146 vȇi̯enca
T147 vȇi̯anca
T148 vâi̯ǝnca; vȇi̯ǝnca; ˈvȩ:i̯ǝnca
T149 vȇi̯ancą; vȇi̯anca
T150 vȁi̯anca
T151 vȅi̯anca
T152 vȇi̯anca
T153 vii̯âu̯nica
T154 vȇi̯anca
T155 vȇi̯anca; mašîna za vȇjat; ˈvȩ:janca
T156 ˈve:jou̯nica
T157 vȅi̯anca
T158 vȇnća, ᵘu̯îu̯n̥k; ˈwȩu̯n̥k
T159 bȇu̯n̥ca; /
T160 u̯ȇu̯n̥k
T161 bîu̯n̥ca; bȇu̯n̥ca
T162 bîu̯n̥ca
T163 bîᵉu̯n̥ca
T164 vȇu̯n̥ca
T165 wîu̯nca
T166 wîu̯n̥ca; u̯îu̯n̥ca; ˈwiu̯n̥ca
T167 /
T168 wîu̯n̥ca
T169 vȇu̯nca; u̯îu̯n̥ca; /; wîu̯nca
T170 wîₑu̯n̥cą; vȇu̯n̥ca
T171 vȇu̯n̥ca
T172 vȇu̯n̥ca
T173 vȇu̯n̥ca
T174 vi̯ȇvǝnca
T175 vȇu̯n̥ca
T176 u̯ȇu̯nca; vè:u̯n̥ca
T177 vȇu̯n̥ca
T178 vȇu̯n̥ca
T179 vè:u̯c, vè:u̯nca
T180 vⁱȇvn̥ca, vⁱȇvc
T181 véu̯n̥ca; vé:u̯nca
T182 vé:u̯n̥ca
T183 véu̯n̥ca
T184 vȇu̯n̥ca
T185 vȇvn̥ca, pâi̯kl̥
T186 vȇu̯n̥ca
T187 vȇvǝnca; vȇvǝnca; vȇvǝnca, pâi̯kǝl; pái̯kǝl, vévǝnca
T188 vȇu̯n̥ca
T189 vȇu̯n̥ca
T190 vȇu̯n̥ca
T191 vȇu̯n̥ca; vȇvǝnca
T192 vȇu̯n̥ca; vè:u̯n̥ca
T193 vȇu̯n̥ca; vȇu̯n̥ca
T194 vȇu̯n̥ca
T195 u̯ȇu̯ǝnca
T196 vȇvǝnca
T197 vȇvǝnca
T198 vȇvǝnca
T199 vȇvǝnca
T200 vȇvǝnca
T201 vȇu̯ǝnca; vè:u̯ǝnca
T202 vȇvǝnca; u̯ȇu̯ǝnca; vè:vǝnca, pá:i̯kǝl
T203 vȇu̯ǝnca
T204 vȇvǝnca
T205 vȇu̯n̥ca
T206 vȇvǝnca; vȇvǝnca
T207 vȇu̯ǝnca
T208 vȇvǝnca; vȇvǝnca; vȇvǝnca
T209 vȇvǝnca
T210 véwǝnca
T211 vȇvǝnca; vȇvǝnca
T212 vȇvǝnca
T213 vè:vǝnca
T214 vȇvǝnca
T215 vȇwǝnca
T216 vȇvǝnca, vȇtǫu̯nǝk
T217 vȇvǝnca
T218 vè:wǝnca
T219 wȇwǝnca
T220 vȇⁱvǝnca
T221 vȇu̯ǝnca
T222 vȇvǝnca
T223 vȇu̯n̥ca; ˈvȩ:vǝnca, ˈpa:i̯kǝl
T224 vȇvǝnca
T225 vȇvǝnca
T226 vȇu̯nca
T227 vȇu̯n̥ca
T228 vȇvǝnca
T229 vȇvǝncą; vȇu̯nca [!]
T230 vȇu̯ǝnca
T231 vîeu̯nca; vi͡ewǝnca
T232 vȇvǝnca
T233 vâi̯vǝnca, râ̊i̯ta
T234 vȇu̯nca, (poláč); vȇᵘnca; véu̯nca; vȇu̯n̥ca; vè:i̯vȩnca
T235 vâi̯unca
T236 vâi̯unca; và:i̯vǝnca
T237 véu̯ǝnca
T238 vâi̯ou̯nca
T239 vⁱȇunca
T240 vîeu̯n̥ca
T241 vîewǝnca
T242 vᵉâ̊unca [!]
T243 vâ̊u̯n̥ca
T244 vᵉâ̊unca; vâi̯vǝnca, vâ̊unca [!]
T245 vi̯ȇu̯nca
T246 vᵉâ̊unca [!]
T247 vîeunca [!]; vieu̯ǝnca; vai̯ǝnca
T248 vâi̯unca
T249 vȇvǝnca
T250 vȇvǝnca
T251 vȇwǝnca
T252 veⁱvenca [!]; viȩvǝnca
T253 vi͡evn̥ca
T254 vi͡evǝnca
T255 vȇu̯ǝnca
T256 vȇvǝnca
T257 vȇi̯vǝnca
T258 vȇunca [!]
T259 vȇi̯vǝnca
T260 vȇvǝnca
T261 rašát
T262 vâ̊u̯nǝca; vâ̊:vǝnca
T263 vȇunca [!]
T264 vȇu̯ǝnca, pái̯tǝl star.; vȇvǝnca
T265 vȇvǝnca
T266 vȇvǝnca
T267 vȇunca [!]; vâ̊u̯nca
T268 vâ̊u̯ǝnca
T269 vè:i̯vǝnca
T270 vȇi̯vǝnca
T271 vȇi̯vǝnca
T272 vè:jǝnca
T273 vi͡eu̯nca
T274 vȇi̯ounca, vȇi̯vǝnca
T275 vè:i̯ȩnca
T276 vi:vǝnca
T277 vé:jǝnca
T278 ˈve:janca
T279 vȇi̯ǫnca, râ̊i̯tar
T280 ˈvȩ:janca, ˈvȩ:vǝnca, ˈra:i̯tȩr
T281 vȇⁱanca
T282 ˈvé:janca
T283 ˈvȩ:janca
T284 vȇjanca
T285 vȇi̯ałnica
T286 vȇi̯al̥nica
T287 vȇjanca
T288 vȅjałnica
T289 vȇjałnica
T290 vȇjača
T291 vȇi̯ača; vejâłnica
T292 vejâłnica
T293 vȇjanca
T294 vȇjanca
T295 vȇi̯anca
T296 vȇjenca
T297 pâi̯kl [!]
T298 ˈpa:jkl̥
T299 ˈpa:i̯kl̥
T300 vîeunca, vȇjuka
T301 vîᵉvǝnca
T302 vȇi̯ec
T303 łopâta
T304 vȇu̯n̥ca; ˈvä:jou̯c
T305 vîǝu̯nca
T306 vȇjanca
T307 vèˈjâ:ča
T308 viˈjâ:ča
T309 ˈvé:u̯nek
T310 vȇu̯nik
T311 vȇu̯n̥ca; vȇu̯nca
T312 vȇvnǝk; /
T313 ˈve:u̯n̂ak
T314 ˈve:u̯nca
T315 vȇtn̂ak
T316 vȇu̯n̥ca; vȇtnek; vȅtnek
T317 vȇu̯n̥ca; vȇwǝnca; u̯vȇtǫn̥k; ˈvȩ:u̯nca
T318 vȇu̯n̥ca
T319 vȇu̯n̥ca, vȇtǝrn̥ca
T320 /
T321 vȇu̯n̥ca
T322 vȇu̯n̥ca
T323 vȇi̯ti̯ȩk
T324 vȇu̯n̥ca
T325 /
T326 vi̯ȇu̯n̥ca; vˈje:tn̥ mˈli:n
T327 viȇu̯n̥ca
T328 vȇi̯jou̯ka
T329 vȇi̯ou̯nca
T330 /
T331 vȩȇu̯n̥ca
T332 vȇi̯jeu̯ka
T333 /
T334 vâi̯nca
T335 vei̯â̊ča
T336 vȉntmlin
T337 vejâ̊ča, šâ̊ⁱfla
T338 vei̯â̊ča
T339 vei̯â̊ča
T340 vejâ̊ča
T341 /
T342 vȇjuka
T343 vȇu̯n̥ca
T344 /
T345 /; mˈli:n za ˈvȩ:jatȩ, ˈvȩ:tǝrn̥ca
T346 vȇjanica, šâ̊fla
T347 vȇjančka, vȇtǝrx; vȇu̯n̥ca
T348 ˈvȩ:vn̥ca, ˈvi:ǰača
T349 vȩˈjâ:ča, vȩˈjâ:unca
T350 vejâ̊ča, pâi̯kl [!]
T351 vii̯â̊ča, vȇunca [!] star.
T352 vei̯â̊ča
T353 vei̯ô̊ča
T354 šâ̊fla
T355 veˈjo:k; veˈjâ:k
T356 vei̯â̊k
T357 vȇtǝrni mlȉn
T358 /
T359 šâfla; bîntmlin
T360 ˈbi:i̯nta
T361 ˈve:jetni mˈlin
T362 vȇjatni mlȉn
T363 vȇjatni mlȉn; ˈbi:ntmˈli:i̯n
T364 ˈbi:nt, veˈja:lnik; ˈbi:nt
T365 ˈbi:nt; ˈbi:nt
T366 /; ˈbintmˈli:i̯n
T367 ˈbint; ˈbint
T368 rȇdǫsa, bînt; ˈbint
T369 ˈbi:nt; ˈbi·nt
T370 vı̯jäča, bȉntmlin; vejäča; vei̯äča
T371 ˈbintmlin
T372 vejäča, vȇtr̥jak; bȉntmlin
T373 vei̯äča
T374 vı̯jäča, vėjäča; ˈbintmlin
T375 bȉnt
T376 vejäča, vȅtr̥ni mlȉn (Ted), bȉndmlin (Ted)
T377 vejàča, vȇtr̥jak
T378 ˈbintmˈli:n
T379 vėjâ̊ča
T380 veˈja:ča
T381 vijäča; /
T382 vı̯jàča
T383 veˈjâ:ča, ˈšâ:fla
T384 ˈšâ:fla
T385 vei̯â̊ča
T386 vȇterjåk, kr̥nicä, vȇtrjåk; vȇlnica
T387 lòˈpåtica, ˈšåfla, ˈrǫ:u̯ranca, ˈbint
T388 r̥štâ̊u̯; /
T389 lopâ̊tå
T390 r̥štâ̊u̯
T391 bȉnt
T392 viⁱäča; viⁱâčka; ˈvejaš
T393 vı̯jâ̊ča
T394 vı̯iäča, lůpäta
T395 viˈjača
T396 viı̯äča
T397 /
T398 lopâ̊ta
T399 vȇi̯nica
T400 /
T401 ˈmȩricå
T402 ˈbi:nt
T403 lesȅna lopâ̊ta
T404 bȉnklȩ; ˈbin̥klȩ; /; ˈbi:nklȩ
T405 ˈbinkˈmü:l, lǫˈpåta, leˈsȩ:na lǫˈpåta
T406 –
T407 ˈša:flja
T408 ˈša:flja
T409 veˈjâ:ča
T410 ˈvȩ:janca
T411 ˈve:janca
T412 ˈvȩ:vn̥ca
T413 ˈše:šula
T414 ˈrešeta (Imn); ˈbint, maˈšin
T415 ˈbi:nta
T416 vȇi̯anca
T417 ˈvȩ:janca

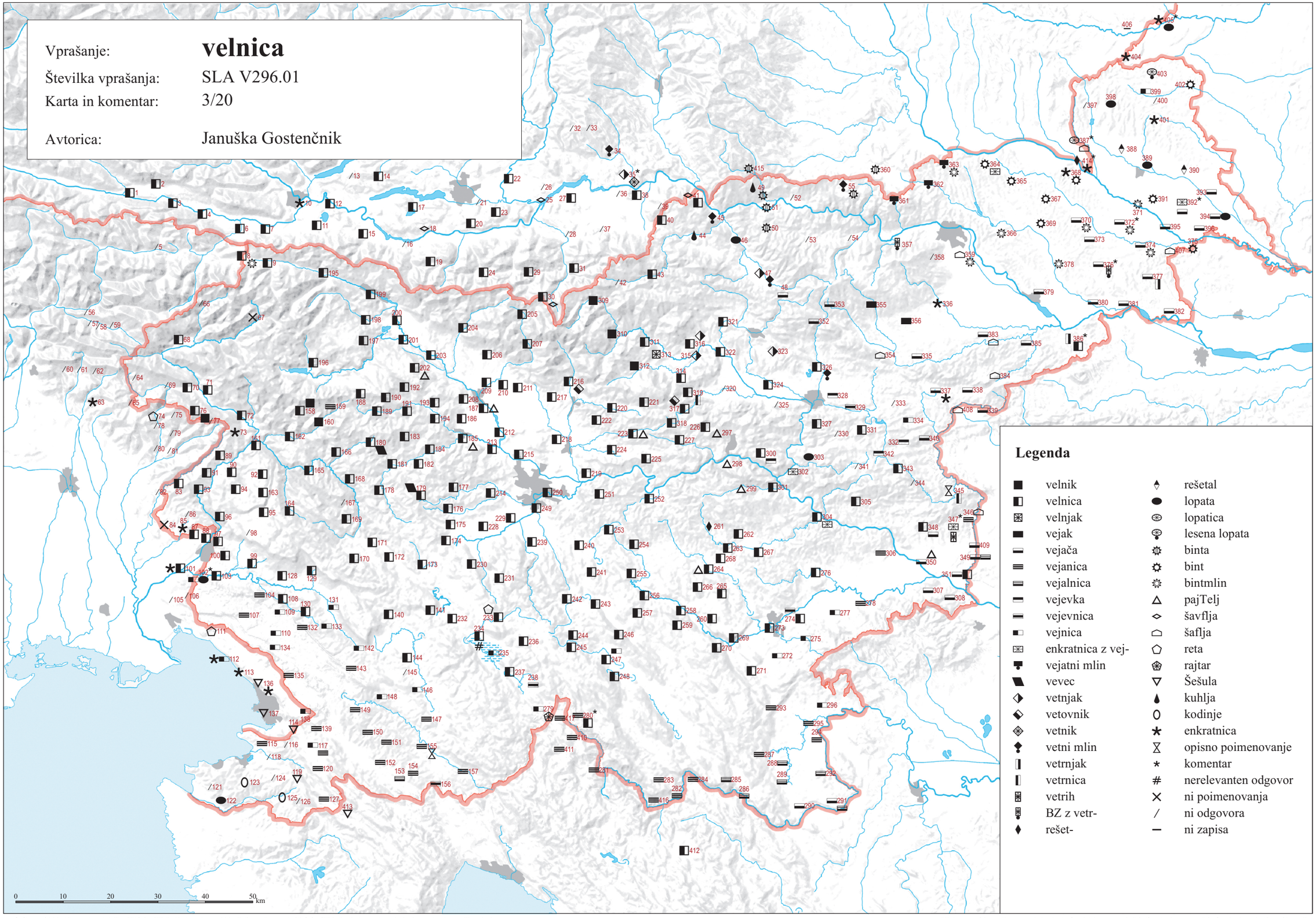

© Geografski inštitut Antona Melika ZRC SAZU, Inštitut za slovenski jezik Frana Ramovša ZRC SAZU in Inštitut za antropološke in prostorske študije, 2016

Vir kartografske podlage: pregledne karte Geodetskega zavoda RS, Geodetske uprave RS, Geodetskega inštituta Slovenije

SLA V295.01 ‘pleva’ (3/21)

T001 plẹ́u̯ȁ
T002 plẹ́đȅ (Imn)
T003 plẹ́đȁ
T004 plẹ́đe (Imn)
T005 plȋəu̯ (m)
T006 plẹ́u̯ȁ
T007 plẹ́u̯ȁ, rẹ́sȅ̩ (Imn)
T008 plíᵊbȅ̩ (Imn); pli̯ẹ́ːbe (Imn)
T009 plẹ́u̯à; plẹ́u̯a
T010 pléːwɛ (Imn); plìːəwe (Imn), plẹ́ːwe (Imn)
T011 plẹ́u̯ȁ
T012 /; plẹ́vȅ̩ (Imn)
T013 plẹ́u̯à
T014 /
T015 plẹ́u̯è (Imn)
T016 plẹ̯́u̯è (Imn)
T017 plẹ̯́u̯ẹ̀ (Imn)
T018 plẹ̯́u̯ẹ̀ (Imn)
T019 plẹ̯́u̯à
T020 pléːwe (Imn); plẹ́ːwe (Imn)
T021 plɛ́ːvɛ (Imn)
T022 plẹ́ːi̯u̯e (Imn)
T023 /
T024 plᵉẹ́u̯a
T025 pˈleːwa (Tmn); /
T026 /
T027 plȇₐvẹ (Imn)
T028 plíᵊu̯e (Imn)
T029 pléəːwa
T030 /
T031 plẹ́ːve (Imn)
T032 nọ́san
T033 plę̣́wa; plę̣́wa
T034 /
T035 plẹ́ːu̯e (Imn)
T036 plę̣́u̯a
T037 plę̣́u̯e (Imn)
T038 plę̣́u̯a
T039 plȇ̩u̯a
T040 plȇ̩u̯a
T041 plȇ̩we (Imn)
T042 plȇ̩u̯e (Imn)
T043 plȇ̩wa; plȇ̩u̯a
T044 plȇ̩wa
T045 plȇ̩u̯e (Imn)
T046 plȇ̩ve (Imn)
T047 plȇ̩ve (Imn)
T048 plȇ̩ve (Imn)
T049 pˈleːwa
T050 plȇ̩ve (Imn); pˈliːəwe (Imn)
T051 pli̯ȇ̩ve (Imn)
T052 plȋəve (Imn)
T053 pli̯ȇ̩ve (Imn), plevȋu̯
T054 plȇ̩ve (Imn)
T055 plᵉȇ̩va
T056 /; /
T057 /; /
T058 /; /
T059 /; /
T060 /
T061 /
T062 /
T063 /
T064 plⁱẹ́wè (Imn)
T065 /
T066 /
T067 ×; pliẹ́đè (Imn); /
T068 pliẹ́đè (Imn)
T069 /
T070 plíᵊvẹ (Imn)
T071 /; plíəbè (Imn)
T072 plíəbȅ̩ (Imn)
T073 pliẹ́đȅ̩ (Imn)
T074 γosíːna
T075 pliẹ́va
T076 osíne (Imn), pliébe (Imn); plíᵃđe (Imn), γosíne (Imn)
T077 /
T078 /
T079 /
T080 pli̯ẹ́va
T081 /
T082 pˈliːəve (Imn)
T083 plȋeva
T084 plȋewa
T085 pliȇ̩və (Imn)
T086 plȋewa
T087 pˈliːəve (Imn)
T088 plȋəvə (Imn)
T089 plⁱẹ́wọ (Imn)
T090 plȉẹba; plȉẹwọ (Imn); plȋewo (Imn)
T091 osȋnọ (Imn), plȋẹvọ (Imn)
T092 plȋeb (Imn)
T093 plȉẹv (Imn)
T094 plȋev (Imn)
T095 plȋᵉve (Imn)
T096 plȋᵉve (Imn), usȋne (Imn)
T097 plȉᵉwa; plȋeva; plȋəvə (Imn); plʼə̂vo; pˈliəvə (Imn)
T098 /
T099 plȋᵊvə (Imn)
T100 plȋəvə (Imn)
T101 plȋəvə (Imn); pˈliẹːve (Imn)
T102 /; plȋəva; pˈliəvə (Imn)
T103 plȋəvə (Imn)
T104 plȇ̩wa
T105 plȋeva
T106 plȋᵉva
T107 plȋᵉu̯ə (Imn)
T108 plȋəve (Imn)
T109 plȋᵊwa; plȇva; plȋəva
T110 pli͡əve (Imn)
T111 plȋəva
T112 pli̯ȇ̩vä; pˈlievä
T113 pˈlẹːva
T114 pˈliəva
T115 pˈliẹve (Imn)
T116 plȋewa
T117 plȋeve (Imn); plȋəve (Imn)
T118 /; plȋəvä (Imn)
T119 plȃ̊ve (Imn)
T120 plȋewa
T121 plȇ̩wa
T122 plȇ̩wå
T123 plȇ̩wa
T124 metʼȋna
T125 plȇ̩wa
T126 plȇ̩wa, resȋna
T127 plȇ̩ve (Imn)
T128 plȇi̯va
T129 /; plȇi̯va
T130 plȇ̩i̯va
T131 płȇ̩ⁱvẹ (Imn)
T132 plḙ̑ve (Imn)
T133 plȇ̩ⁱwa; ple͡i̯ve (Imn); plȇi̯ve (Imn)
T134 resȋna, plȇva
T135 plḙ̑ve (Imn)
T136 plȅ̩va; pˈlẹːva
T137 plȇvẹ (Imn); plevȅu̯
T138 plḙ̑ve (Imn)
T139 plȃ̊ve (Imn)
T140 plȇvẹ (Imn)
T141 plȇvẹ (Imn)
T142 plȇva
T143 plȇvⁱẹ (Imn)
T144 plḙ̑va
T145 plȇvẹ (Imn)
T146 płȇ̩i̯va
T147 płȅ̩ⁱwa
T148 plȃ̊ve (Imn); plȇva; pˈlẹ̭ːve (Imn)
T149 plḙ̑ve (Imn); plȇve (Imn)
T150 plȁ̊i̯va
T151 plȃ̊va
T152 plḙ̑ve (Imn)
T153 plȋwa
T154 plḙ̑ve (Imn)
T155 plȇ̩i̯ve (Imn); plȇ̩va; pˈlẹ̭ːve (Imn)
T156 pˈlẹːi̯va
T157 plȇ̩wa
T158 plȇ̩u̯e (Imn); pˈlẹːwe (Imn)
T159 plḙ̑we (Imn); pˈlẹːwa
T160 plḙ̑u̯e (Imn)
T161 plⁱȇ̩u̯e (Imn); pli͡ẹbẹ (Imn)
T162 plȋve (Imn), ərsȋne (Imn)
T163 plḙ̑ve (Imn)
T164 plȋeve (Imn)
T165 plȋwẹ (Imn)
T166 plȋwe (Imn); plȋu̯a; pˈliːwa
T167 /
T168 plȋve (Imn)
T169 plȇvẹ (Imn); plȋu̯e (Imn); plȋu̯e (Imn); plȋwa
T170 plȋₔwa̰; plȇ̩wa
T171 plⁱȇ̩wa
T172 plȇ̩wa
T173 plẹ́wa, rẹ́sa
T174 plẹ́ve (Imn)
T175 plẹ́wa
T176 plẹ́u̯a; plẹ́ːva
T177 plẹ́wa
T178 plḙ̑va
T179 plẹ̀ːva
T180 plⁱȇ̩va
T181 plḙ̑wa; plẹ̀ːve (Imn)
T182 plẹ̀ːve (Imn)
T183 /
T184 plȇ̩va
T185 plḙ̑ve (Imn)
T186 plḙ̑wa
T187 plȇ̩wa; plȇ̩ve (Imn); plȇ̩ve (Imn); plȇvẹ (Imn)
T188 plḙ̑wa
T189 plȇ̩wa
T190 plȇ̩wa
T191 plę̣́wa; plẹ́ve (Imn)
T192 plę̣́wa, rẹ́ːsa; plẹ́ːve (Imn), rẹ́ːse (Imn)
T193 plę̣́wa; plẹ́ve (Imn)
T194 plę̣́wa
T195 plẹ́i̯u̯a
T196 plḙ̑vẹ (Imn)
T197 plẹ́ve (Imn)
T198 plẹ́ve (Imn)
T199 plẹ́wa
T200 plẹ́ve (Imn)
T201 plẹ́vẹ (Imn); plẹ́ːve (Imn)
T202 plẹ́ve (Imn); plẹ́u̯a; plẹ́ːva
T203 plẹ́ve (Imn)
T204 plẹ́vẹ (Imn), rẹ́sẹ (Imn)
T205 plẹ́ve (Imn)
T206 plẹ́ve (Imn); plę̣́wa
T207 plę̣́wa
T208 plę̣́wa; plę̣́wa; plẹ́va
T209 plę̣́wa
T210 plẹ́ve (Imn)
T211 plę̣́wa; plę̣́wa
T212 plẹ́vẹ (Imn)
T213 plẹ́ːve (Imn)
T214 plę̣́wa
T215 plẹ́ve (Imn)
T216 plẹ́ve (Imn)
T217 plẹ́ve (Imn)
T218 plẹ́ːwa
T219 plę̣́wa
T220 plȇ̩ⁱwa
T221 plȇ̩i̯va
T222 plḙ̑wa
T223 plḙ̑wa; pˈlẹːva
T224 plḙ̑wa
T225 plḙ̑ve (Imn)
T226 plḙ̑ve (Imn)
T227 plḙ̑ve (Imn)
T228 plę̣́wa
T229 plẹ́va̰; plẹ́v̭a
T230 plẹ́i̯va
T231 plẹ́ⁱwa; płẹ́i̯wa
T232 plḙ̑vẹ (Imn)
T233 płá̭i̯ve (Imn)
T234 plẹ́ⁱwa; plẹ́i̯va; ple͡i̯ve (Imn); plẹ́i̯ve (Imn); plẹ́ːi̯va
T235 plá̭i̯va
T236 plá̭i̯ve (Imn); pláːi̯va
T237 plẹ́ⁱvẹ (Imn)
T238 płá̭i̯vẹ (Imn)
T239 plẹ́i̯ve (Imn)
T240 plẹ́vẹ (Imn)
T241 plę̣́wa
T242 plę̣́i̯ve (Imn)
T243 płä́i̯vẹ (Imn)
T244 plá̭i̯va; plá̭i̯va
T245 plę̣́i̯wa
T246 plá̭i̯ve (Imn)
T247 plá̭i̯va; plá̭i̯ve (Imn); plá̭i̯va
T248 plá̭i̯ve (Imn)
T249 plẹ́va
T250 plẹ́ve (Imn)
T251 plẹ́wë (Imn)
T252 pˈlẹ̭va; /
T253 plẹ́va, ri͡evn̥ca
T254 pléva
T255 pléve (Imn)
T256 pléva
T257 pléi̯vẹ (Imn)
T258 pléva
T259 plę̣́i̯va
T260 pléva
T261 plȁ́va
T262 plȁ́vⁱe (Imn); plȁ́ːve (Imn)
T263 pléve (Imn)
T264 plẹ́va; plḙ̑ve (Imn)
T265 plẹ́va
T266 plẹ́ve (Imn)
T267 plẹ́va; plȁ́vẹ (Imn)
T268 plȁ́va
T269 plẹ́ːi̯va
T270 plẹ́i̯va
T271 plẹ́va
T272 pléːve (Imn)
T273 plẹ́i̯wa
T274 plẹ́i̯va
T275 /
T276 apléːva
T277 pléːve (Imn)
T278 /
T279 plȇi̯va, rȋəsẹ (Imn)
T280 pˈlẹːve (Imn)
T281 plȇ̩ⁱva
T282 pˈlėːva
T283 pˈlẹːve (Imn)
T284 plȇ̩va
T285 plȅ̩va
T286 plȅ̩va
T287 plȅ̩va
T288 plȅ̩va
T289 plȅ̩va
T290 pl̥ȅ̩va
T291 pl̥ȅ̩va; płȅ̩va
T292 płȇ̩ve (Imn)
T293 plḙ̑va
T294 plḙ̑va
T295 plḙ̑ve (Imn)
T296 plḙ̑ve (Imn)
T297 plȇi̯va
T298 pˈleːi̯va
T299 pˈłeːi̯va
T300 pl̥ȇ̩va
T301 plȇ̩ⁱwa
T302 pl̥ȇ̩va
T303 pl̥ȃ̊ve (Imn)
T304 plȇ̩ⁱwa; pˈleːjve (Imn)
T305 plȇvẹ (Imn)
T306 plḙ̑wa
T307 pˈlẹːve (Imn)
T308 pˈlẹːva
T309 pˈlėːve (Imn)
T310 /
T311 plȇvʼẹ; plȇvə
T312 plȇva; /
T313 pˈlėːwa
T314 pˈlėːva
T315 pliḙ̑wa
T316 plȇvẹ (Imn); plḙ̑va; plëve (Imn)
T317 plȇ̩wa; plȇ̩ve (Imn); pˈlẹːva
T318 plȇ̩ve (Imn)
T319 plḙ̑ve (Imn)
T320 /
T321 plḙ̑ve (Imn)
T322 plḙ̑ve (Imn)
T323 plⁱȇ̩va
T324 plḙ̑ve (Imn)
T325 /
T326 plḙ̑ve (Imn); pˈlẹːve (Imn)
T327 plȇ̩i̯va
T328 plȇ̩i̯va
T329 plȇ̩i̯ve (Imn)
T330 /
T331 plȇ̩i̯ve (Imn), plẹ̭ȇ̩ve (Imn)
T332 plȇ̩va
T333 płȃi̯ve (Imn)
T334 plevȇ̩f, plȃi̯ve (Imn)
T335 plȅ̩i̯ve (Imn)
T336 plȅ̩i̯wa
T337 plȃ̊wa
T338 plȅ̩i̯ve (Imn)
T339 plȇ̩i̯va
T340 plḙ̑ve (Imn)
T341 płȃve (Imn)
T342 plḙ̑ve (Imn)
T343 plḙ̑ve (Imn)
T344 /
T345 /; pˈlẹːve (Imn)
T346 plȇ̩vȧ (Imn)
T347 plȇ̩ve (Imn); plȇ̩va
T348 pˈlẹːve (Imn)
T349 pˈlẹːve (Imn)
T350 plȇvẹ (Imn)
T351 plȇ̩va, risȉŋka
T352 plȋve (Imn)
T353 plȋve (Imn)
T354 plȋve (Imn)
T355 pˈliːve (Imn); pˈliːva
T356 plȋva
T357 plḙ̑ve (Imn)
T358 pli͡ẹve (Imn)
T359 pli͡eva; plȇi̯ve (Imn)
T360 pˈlẹ̭eːva
T361 pˈleaːva
T362 /
T363 plȉᵉva; pˈliːẹve (Imn)
T364 pˈliẹve (Imn); pˈliːẹva
T365 pˈliːẹva; pˈliːẹva
T366 /; pˈliːẹva
T367 pˈlẹva; pˈlẹva
T368 plȇvẹ (Imn); pˈlẹva
T369 pˈlẹːva; pˈleva
T370 plḙ̏va; plḙ̏va; plȅ̩va
T371 pˈlẹve (Imn)
T372 plḙ̏va; plḙ̏va
T373 plḙ̏ve (Imn)
T374 plḙ̏va; pˈlẹve (Imn)
T375 plȇ̩va
T376 plḙ̏va
T377 plḙ̏va
T378 ˈplẹve (Imn)
T379 plȇ̩va
T380 pˈlẹːva
T381 plȅ̩va; pˈlẹːva
T382 plḙ̏va
T383 pˈlẹːva
T384 pˈläːvje
T385 pl̠ȇvi̯e
T386 plȇvẹ (Imn); plȇ̩va
T387 pˈlẹve (Imn)
T388 plȇ̩vå; plȅ̩ve (Imn)
T389 plȅ̩vå
T390 plȅvẹ (Imn)
T391 plȅ̩ve (Imn)
T392 plȅvẹ (Imn); plȅ̩ve (Imn); pˈlẹve (Imn)
T393 plȅ̩va
T394 plȅvẹ (Imn)
T395 pˈlẹva
T396 plȅvẹ (Imn)
T397 pˈlⁱẹːvo
T398 plȅ̩va
T399 plȅ̩ve (Imn)
T400 plȅva
T401 pˈlẹvå
T402 pˈlöːve (Imn)
T403 plȇ̩va
T404 plȅ̩va; pˈlẹva; pˈlẹːva; pˈlẹːve (Imn)
T405 pˈĺẹːva
T406 –
T407 pˈlẹːi̯ve (Imn)
T408 pˈlẹːi̯ve (Imn)
T409 pˈlẹːva
T410 pˈlẹːve (Imn)
T411 pˈlẹːi̯u̯a
T412 pˈlẹːve (Imn), plẹˈvẹːu̯
T413 pˈlẹve (Imn)
T414 pˈlẹva; pˈlẹve (Imn)
T415 pˈlẹ̭eːwe (Imn)
T416 plȇ̩va
T417 pˈlẹːi̯ve (Imn)

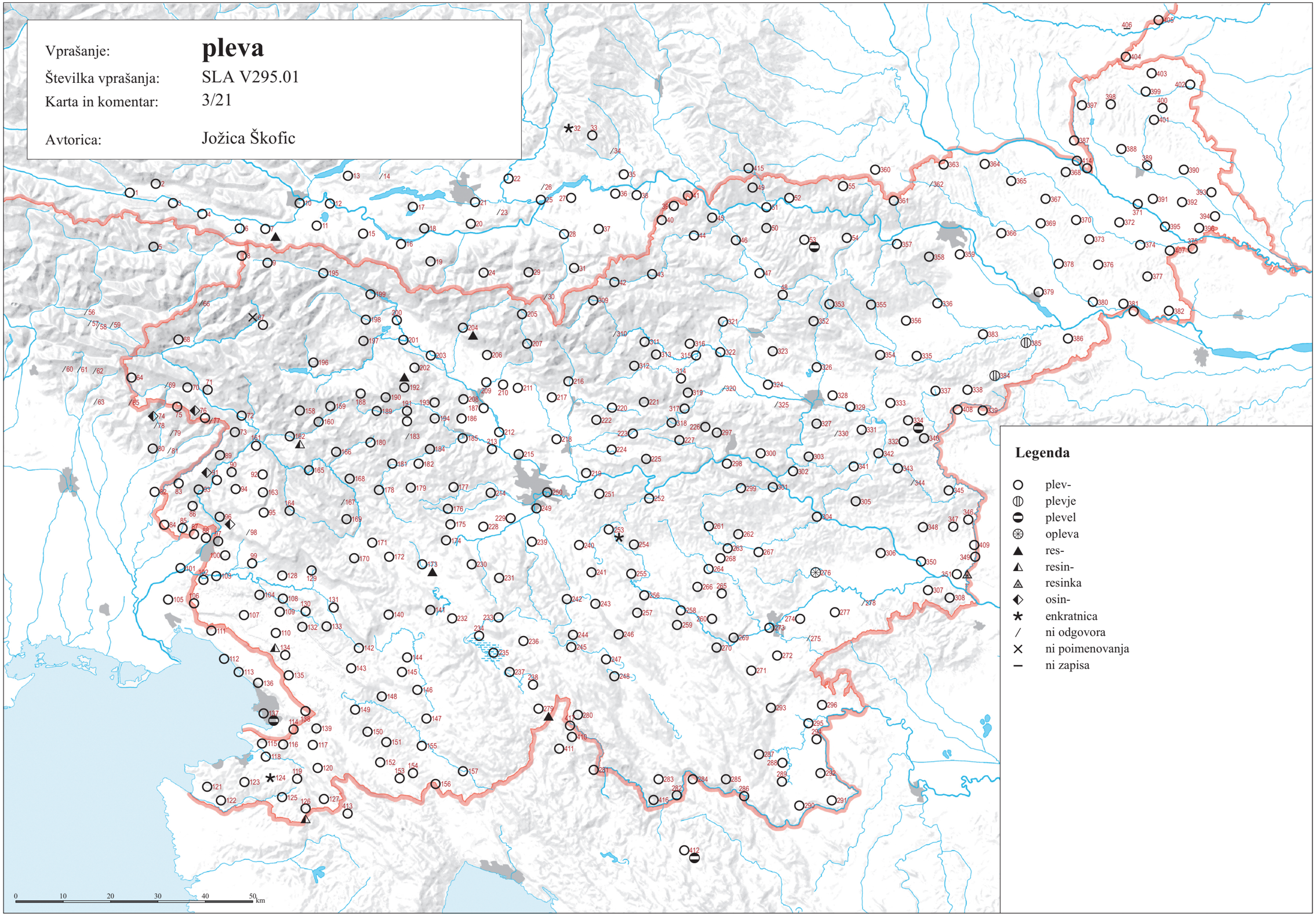

© Geografski inštitut Antona Melika ZRC SAZU, Inštitut za slovenski jezik Frana Ramovša ZRC SAZU in Inštitut za antropološke in prostorske študije, 2016

Vir kartografske podlage: pregledne karte Geodetskega zavoda RS, Geodetske uprave RS, Geodetskega inštituta Slovenije

SLA V198.01 ‘ličkati’ (3/22)

T001 fìđratȅ̇
T002 fìđratə̏
T003 ùščətȅ̇
T004 đúpətə̏
T005 fìdratẹ
T006 rǫ́ƀətȅ̥
T007 u̯úščətȅ̥
T008 dúštə̏; alúːšt (dov)
T009 dúštè̇; dúštẹ
T010 smo dúːščlə (del -l m mn); dúːštə
T011 đúščətə̏̇
T012 dúščə̀t; dùščətə̏, tùščətə̏
T013 dúščətə̀, dúščə̀t
T014 /
T015 fóžatə̀
T016 fọ́žatə̀
T017 dəŕščətə̀
T018 fọ́žàt
T019 ×
T020 fɔ́ːžatə; fọ̑ːžət
T021 fɔ́ːžatə, žlàːjsatə, fɔ́ːžat, žlàːjsat
T022 žláːjsat, apúːcat (dov)
T023 žlàːjsat
T024 /
T025 pláːtl̥ne ˈdou̯ dáːt; žlàːjsa (3ed)
T026 žlái̯sat
T027 šlájsat
T028 žlâi̯sat
T029 ×
T030 ×
T031 /
T032 flȋncat
T033 /; /
T034 flìːncat
T035 flìːncat
T036 šlâi̯sat, rúfat
T037 žlâi̯sat
T038 flȋncat, rúfat
T039 flȉncat
T040 flȉncat
T041 flȉncat
T042 lȉčkat
T043 kọžȕxat; lȉčkat, flȉncat
T044 flȋncat
T045 flȋncat
T046 flȉncat
T047 kȯžọ̏xat
T048 kožọ̏xat
T049 fˈlincat
T050 flȉncat; šoˈpiːnat
T051 flȉncat, šupȋnit, (kožȕxat)
T052 šupȋnat, kọžûxat, flȋncat
T053 flȋncat star.
T054 šupȋnit
T055 šọ̑lịt, šopȉnịt
T056 ulûpẹt (dov); ulûpit (dov)
T057 ofṳ̏lit (dov); ofṳ̏lịt (dov)
T058 ofûlet (dov) [panûle]; ofûlet (dov) [panûle]
T059 vịdalṳ̏vẹt [panûle]; vịdalṳ̏vet [panûle]
T060 śkušàːti [panòːle]
T061 skuši̯átẹ
T062 kožȋtė
T063 śkubìːti [panòːle/śíerak]
T064 manít [sírk]
T065 [síᵉràk] mẹ́t
T066 [sȋrk] líčetẹ̥
T067 búštẹ; /; ×
T068 líčẹ̀t
T069 čúšt
T070 čužít
T071 [sírk] čúšt; čužít
T072 mái̯t
T073 mái̯t
T074 lupìːt
T075 /
T076 čužít; čužȋt
T077 lupȋt
T078 čužít
T079 lupȋt
T080 lupìːt [siẹ́rak]
T081 lupȋt
T082 ˈluːpt
T083 [sȋrk] lûpt
T084 lûpt
T085 lûpt
T086 žûrt
T087 ˈluːpət [paˈnoːle]
T088 slâčit
T089 slačítẹ
T090 slḁčȋt, slḁčȋtẹ; slačȋtẹ; slâčte
T091 slâčt
T092 žûrt
T093 slâčẹt
T094 slâčt
T095 ×
T096 slâčt
T097 slâčt [sȋrk]; slâčt; slâčit; slačt [sȋərk] [!]; sˈlaːčit
T098 slâčt
T099 žûrt
T100 slâčit
T101 /; ˈliːčkat, sˈlaːčət
T102 ožûrmo (dov, 1mn), žûrmo (1mn); žûrit; ˈžuːrit
T103 lûpit
T104 slâčt
T105 žûrẹt
T106 žûrt
T107 šlâčt
T108 slâčt
T109 slâčt; slâčt; slâčt
T110 slâčẹt
T111 slâčt
T112 slâčt [pəni̯ôka]; ˈlypt
T113 ˈlyːpət
T114 uˈluːpət (dov)
T115 ˈłyːpət
T116 łŷpẹt
T117 lŷpit; lŷpet
T118 łûpit; lûpit
T119 lŷpẹt
T120 lŷpit, lûpit
T121 lûpət
T122 lŷpẹt
T123 lŷpẹt
T124 lûpit
T125 lŷpit
T126 lu̯ə̂pịt, lu̯ə̂pẹt
T127 lŷpit
T128 slâčt [tûəršco]
T129 slâčt; slâčt
T130 slâčt [tə̏ršcu̯ọ]
T131 słâčt
T132 [tŷršco] słâčmo (1mn)
T133 słâčt; slâčt [tȅ̥ršcu̯o]; slâčt
T134 slâčẹt
T135 slâčt
T136 lȳ̈ščẹt; ˈlyːpət
T137 lûpẹt; lûpət
T138 lŷpẹt
T139 łûpit
T140 słâčt
T141 słâčt
T142 slâčt
T143 słâčẹt
T144 słâčt [fərmentȋn]
T145 /
T146 ulȋčẹt (dov)
T147 /
T148 lŷpit; lŷpẹt; ˈlyːpẹt
T149 lŷpịt; lŷpịt
T150 lŷpit
T151 slâčit
T152 lŷpmo [fərmetȋn/fərmentȋn] (1mn)
T153 lûpit
T154 słâčịt
T155 łûpẹt, słâčẹt; słâčẹt; sˈłaːčət
T156 ˈĺuːpit, ˈliːčkat
T157 lŷpit
T158 mâi̯t; ˈmai̯t
T159 mâi̯t; ˈmaːjt
T160 /
T161 mái̯t; mâi̯t
T162 mái̯t
T163 slâčt
T164 mâi̯t
T165 mâi̯tʿ
T166 /; mâi̯t; ˈmajt
T167 ˈmaːjl̥ (del -l m mn)
T168 mâi̯t
T169 mâi̯t; lȉčkat; mȁi̯t; slâčt
T170 kḁžûxḁt privz.; słâčt
T171 słâčt
T172 slâčt
T173 słáčt
T174 słáčt
T175 słáčt
T176 słačt [!]; słáːčt
T177 əršłáčt, lȉčkat
T178 mâi̯t
T179 màːjt
T180 mȁi̯t
T181 mâi̯t; màːi̯t
T182 màːjt
T183 mâi̯t
T184 mâi̯t
T185 mâi̯t
T186 /
T187 mâi̯t; mâi̯t; lȉčkat; májt, vẹ́zat
T188 /
T189 mâi̯t
T190 mâi̯t
T191 mái̯t, lȉčkat; mái̯t
T192 mái̯t; máːjt
T193 mái̯t; mái̯t
T194 mái̯t
T195 lúšt, lúštẹ
T196 mái̯tə
T197 mái̯t
T198 mái̯te
T199 mái̯t
T200 mái̯t, mái̯tẹ
T201 mái̯t; màːi̯t
T202 /; mái̯t; lɨ̀ːčkat, lúːpət, máːi̯t
T203 lȋčkat, mái̯t
T204 odvezvát, odvezvȁt
T205 /
T206 úšət; wúšət
T207 lȋčkat
T208 mái̯t; lȋčkat; lȋčkat, mái̯t
T209 úšət
T210 wúšət
T211 úšət [túršco], lȋčkat; [túršcọ] úšət, [túršcọ] lȋčkat
T212 lȋčkat
T213 lìːčkət
T214 swáčt
T215 lȋčkat
T216 lȋčkat
T217 lȋčkat
T218 líːčkat
T219 lȋčkat, kužûxat
T220 lȋčkat
T221 lȋčkat
T222 lȋčkat
T223 lȋčkat; ˈliːčkḁt
T224 lȋčkat
T225 lȋčkat
T226 lȋčkat
T227 lȋčkat
T228 su̯áčt
T229 swáčt; su̯áčt
T230 lȋčkat, kažúxat, słáčət
T231 ×; lȋčkat
T232 słâčt
T233 słáčət
T234 słáčt; słáčət; sláčət, líčkat; słáčət; sláːčẹt
T235 sláčət [fərmentȋn]
T236 ×; lìːčkat
T237 słáčẹt
T238 słá̊čət [kọrúzo]
T239 lȋčkat
T240 lȋčkat
T241 lȋčkat
T242 lȋčkat
T243 lȋkat
T244 lȋčkat; lȋčkat
T245 lȋčkat
T246 lȋčkat
T247 lȋčkat; sláčət, lȋčkat; lȋčkat
T248 lȋčkat
T249 lȋčkat
T250 lȋčkati
T251 lȋčkat
T252 ˈličkat; lìːčkat
T253 lȋčkat
T254 lȋčkat
T255 lȋčkat
T256 lȋčkat
T257 lȋčkat
T258 lȋčkat
T259 lȋčkat
T260 líčkat
T261 lị̑čkat
T262 lị̑čkḁt; lẹ̀ːčkat
T263 lȋčkat
T264 lȋčkat; lȋčkat
T265 lȋčkat
T266 lȋčkat
T267 lȋčkat; lị̑čkat
T268 lȋčkat
T269 lìːčkat
T270 lìːčkat
T271 lȋčkat
T272 lị̀ːčkat
T273 lȋčkat
T274 lȋčkat
T275 béːi̯lt, lị̀ːčkat nov.
T276 lìːčkat
T277 sláːčt
T278 ˈlịːčkat
T279 su̯ȁčẹt
T280 ˈličkat
T281 lȅ̥čkat, bȇi̯lẹt
T282 ˈbėːl’t
T283 ˈbẹːlt
T284 bȅlit, lȉčkat
T285 bẹ́i̯lit
T286 biẹ́lit
T287 bẹ́lit
T288 bẹ́lit
T289 bẹ́i̯lit
T290 bẹ́łit
T291 l̯ûpit; łûpit
T292 łûpit
T293 lûpət
T294 lûpit
T295 lûpịt
T296 łûpẹt
T297 lȋčkat, kužəxât, kužuxât
T298 ˈliːčkat
T299 lȋčkat
T300 lȋčkat (nam), kužᵘọ̑xat (nam), kužẹxât (nam)
T301 lȋčkat
T302 kužexât
T303 kožexâ̊mo (1mn)
T304 kužû̯xat, lị̑čkat; kužeˈxaːt
T305 kuəžẹxḁ̂t
T306 kuškḁ̏t
T307 ˈłuːpt, kȯˈžeːxat
T308 ˈłuːpit
T309 ˈličkat
T310 kəžxât
T311 kažə̏xat; l’ȋčkat, kəžu̯ọ̑xat
T312 kəžəhȁt; kḁžə̏xat
T313 kəˈžəxat
T314 kəˈžəxat
T315 kəžə̏xat
T316 kəžə̏xat; kožȕxat; kọžə̏xat
T317 lȋčkat; lŷčkat; ˈličkat
T318 lȋčkat
T319 kožuxât, lȋčkat
T320 kažaxât
T321 kọžȕxat
T322 kožȕxat
T323 kȯžọ̏xat
T324 kožọ̏xat
T325 /
T326 kožuxât; kuˈžuːxat
T327 kožᵘọ̏xat
T328 kožọ̑xat, kožoxâ̊t
T329 kožuxât
T330 kọžṳ̂ᵉxat
T331 kožûu̯xat, kožuxâ̊t, lị̑i̯čkat
T332 kọžṳ̂u̯xat
T333 kožuxâ̊mo (1mn)
T334 kožuxâ̊ti
T335 kožûxat, kožuxât
T336 kužûxat
T337 kožüxâ̊ti
T338 kužuxâ̊ti
T339 kȯžṳ̂xâ̊tị̥, kožṳ̂xâ̊tị̥
T340 kožṳ̂ᵉxat
T341 kožȋᵉxat
T342 kužexât
T343 kožṳ̂ᵉxat
T344 /
T345 kȯžȏ̊xat; kožuˈxaːtẹ
T346 kožexâ̊tẹ
T347 kužuxâ̊t, kužṳ̂xat; kožâ̊xat
T348 kuˈžẹːxat
T349 ˈlüːpmọ (1mn)
T350 /
T351 lipȉt, kužixâ̊t
T352 kožȕxat
T353 kužûxat
T354 kọžûxat
T355 kuˈžuːxat; koˈžuːxat
T356 kožûxat
T357 šupȋnit
T358 kužûxaȋ̯e (Ied)
T359 kožûxatị̥; /
T360 ˈšoːu̯lị̥tị̥
T361 ˈšoːu̯lati
T362 šȁu̯lat
T363 šȁu̯lat; ˈšoːu̯lat
T364 ˈliːkat; ˈliːkat
T365 ˈliːkamọ (1mn); ˈliːkati
T366 lȉkat; ˈliːkat
T367 ˈlüːpatị̥; ˈlüːpatị̥
T368 lṳ̂patı̣; ˈlüːpatị̥
T369 ˈliːkatẹ; ˈlikatị̥
T370 kọžṳ̂hati; kọžṳ̏xati, lṳ̂pati; kožṳ̂hatı̣
T371 koˈžüːxatẹ
T372 kọžṳ̂hati; kožṳ̂xatị̥
T373 kožṳ̂hatị̥
T374 kọžṳ̂hatı̣; koˈžüːxatẹ
T375 lûpati
T376 kọžṳ̂hatı̣
T377 kọžṳ̏hatı̣
T378 zˈlikatị̥ (dov)
T379 kọžṳ̂xatė
T380 koˈžüːhatẹ
T381 kọžṳ̂hatı̣; koˈžüːxatẹ
T382 kožûhati
T383 koˈžuːxatị̥
T384 koˈžuːᵘxatị̥
T385 kožûxatị̥
T386 kožṳ̏xatė; kožṳ̂xati
T387 ˈlüːi̯patị̥ [ˈkukr̥cọ]
T388 lṳ̂i̯pḁ̊tị̥; lṳ̂u̯patị̥
T389 lṳ̂patẹ̥
T390 lṳ̂u̯patị̥
T391 lṳ̂u̯patị̥
T392 lṳ̂patı̣; lṳ̂ᵘpati; ˈlüu̯patẹ
T393 lṳ̏ᵘpatı̣
T394 lṳ̂patı̣, lṳ̂ᵘpatı̣
T395 ˈlüːwpati
T396 lṳ̂patı̣, lṳ̏ᵘpatı̣
T397 ˈlüːi̯patẹ, lṳ̏ᵘpatı̣
T398 lṳ̂patẹ̥
T399 lṳ̏i̯patė
T400 lṳ̂patẹ̥
T401 ˈlüːi̯pḁ̊tị̥
T402 ˈlüːpatẹ
T403 lṳ̂patẹ̥
T404 lṳ̂patẹ; ˈlüːpatẹ; ˈlüːi̯patẹ; ˈlüːpatẹ
T405 ˈlüːpatị̥
T406 –
T407 ˈluːpati
T408 kožüˈxaːti
T409 ˈlüpiːt
T410 ˈliːčkat
T411 ×
T412 ×
T413 ˈl’uːpit [fərmenˈtọːn]
T414 ˈlüpatị̥; ˈlüːpatị̥
T415 fˈliːncat
T416 bẹ̑lt
T417 ×

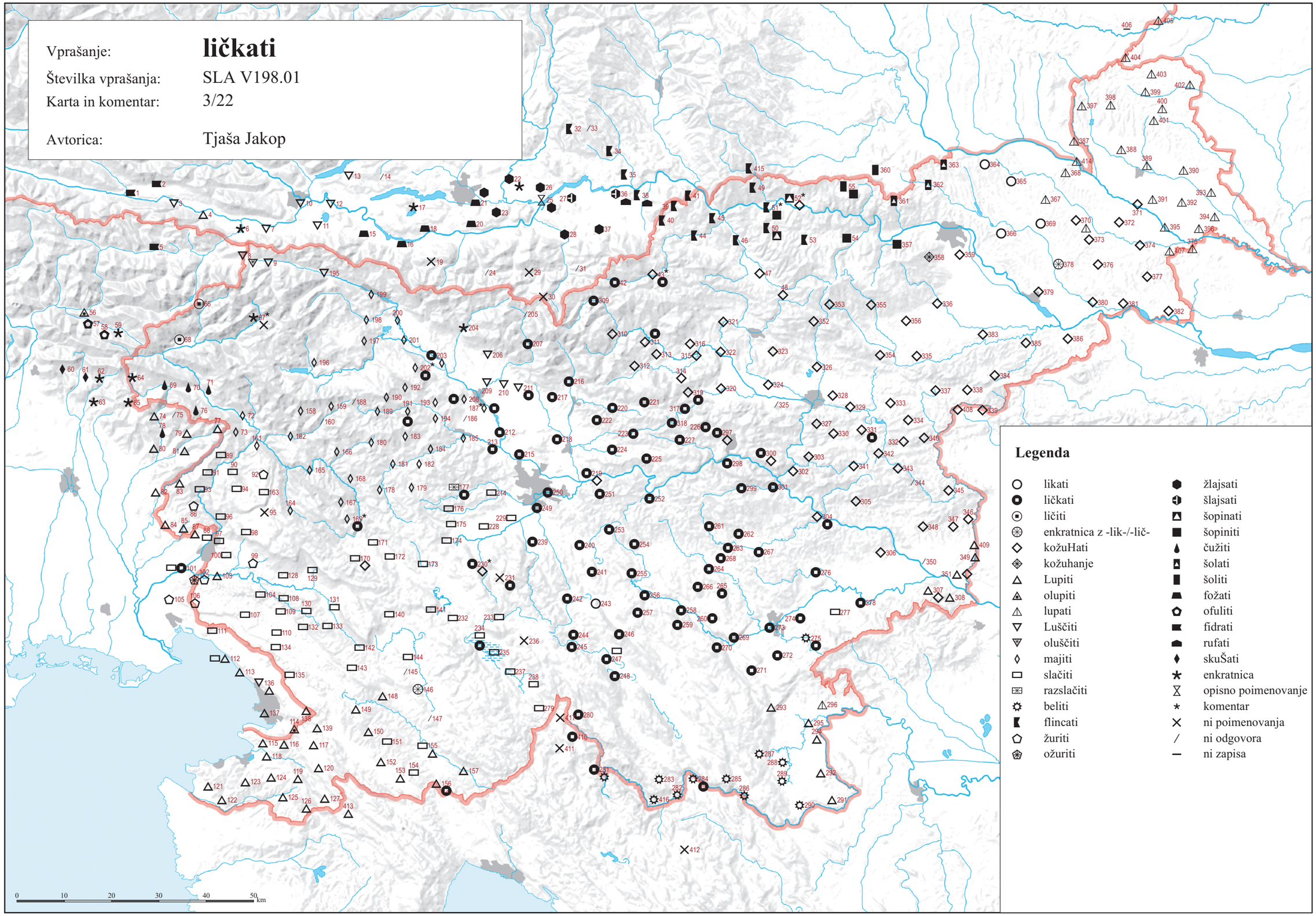

© Geografski inštitut Antona Melika ZRC SAZU, Inštitut za slovenski jezik Frana Ramovša ZRC SAZU in Inštitut za antropološke in prostorske študije, 2016

Vir kartografske podlage: pregledne karte Geodetskega zavoda RS, Geodetske uprave RS, Geodetskega inštituta Slovenije

SLA V198a.01 ‘ružiti’ (3/23)

T001 ùščətḕ, rọ́bətḕ
T002 ùščətə̄
T003 ùščətḕ
T004 đùščətə̄
T005 úščtẹ̀
T006 đúštḕ
T007 rọ́bətḕ
T008 dúštə̀; astrú:gat (dov)
T009 /; dúštẹ
T010 smə rɔ́:blə (del -l m mn); ʀì:batə
T011 đúščətə̄
T012 ŕóptə̀; rîbatə
T013 ŕọ́bətə̀
T014 /
T015 /
T016 dúščətə̀
T017 dúščətə̀
T018 ŕọ́bàt
T019 ×
T020 rɔ́:btə; ʀọ́:bət
T021 rɔ́:bətə
T022 ró:bət
T023 u̯ú:šət, ú:šət
T024 ×
T025 ʀú:šət; /
T026 úšət
T027 úšət
T028 úšt
T029 ×
T030 ×
T031 /
T032 ×
T033 /; /
T034 ú:šli smo (del -l m mn)
T035 zrú:šit (dov)
T036 ᵘúšt
T037 /
T038 úšt
T039 ûšt
T040 rûfat
T041 rûᵒbit
T042 /
T043 /; /
T044 rộbit
T045 rộbət
T046 rộbit, łûšit
T047 lûšit
T048 lûšit
T049 ˈʀọ:bi̯t
T050 rộbit, lûšit; ˈlu:šit
T051 /
T052 /
T053 lûšit
T054 /
T055 /
T056 /; /
T057 ofụ̂lit (dov); ofụ̂li̯t (dov)
T058 ofûlet (dov) [panûle]; ofûlet (dov) [panûle]
T059 ofụ̂let (dov) [sîrkiťe]; ofụ̂let (dov)
T060 gerǯà:ti [šieˈrak]
T061 manîtẹ
T062 omanîtė (dov)
T063 mani:ti
T064 pužít [sírk]
T065 [síᵉràk] bužít
T066 /
T067 ×; /; /
T068 /
T069 /
T070 /
T071 [sîrk] božýát; božýát
T072 bəžýát
T073 /
T074 čuži:t
T075 ×
T076 mẹ́t; mẹ́t
T077 mẹ́t
T078 čužít
T079 čužít
T080 čuži:t
T081 ošuját (dov)
T082 ˈmə:rvət
T083 [sîrk] mə̂rvit
T084 mə̂rvit
T085 mə̂rft
T086 mə̂rft
T087 ˈmə:rvət
T088 mə̂ncət
T089 mẹncátẹ
T090 /; /; mə̀ncate
T091 /
T092 žûrkat, mə̂ncat
T093 mẹ̀ncat
T094 mə̀ncet
T095 ×
T096 ožûrt (dov)
T097 [sîrk] žûrt; /; mə̀ncat; žûrt; ˈžu:rt
T098 mə̀ncat
T099 mə̀ncat
T100 žûrt, mə̂ncət
T101 rûžit; ˈžu:rit
T102 mə̀ncamo (1mn), mencâmo (1mn); mə̀ncət; ˈmə:ncət
T103 mə̀ncət
T104 /
T105 mệncet
T106 mə̀ncat
T107 /
T108 žîərt
T109 /; /; /
T110 mə̀rvẹt
T111 mə̀ncət
T112 /; ˈmərvət
T113 ˈmə:rvət, ˈly:ščət
T114 uˈmə:rvət (dov)
T115 ˈmə:rvət
T116 /
T117 mə̂rvit; mə̂rvet
T118 mə̂rvit; mə̂rvit
T119 mə̂rvit
T120 mə̂rvit
T121 /
T122 /
T123 mäncat
T124 /
T125 /
T126 mə̂rvẹt
T127 mə̂rvit
T128 žûərt [tûəršco]
T129 žûrt; žûərt
T130 /
T131 /
T132 rŷšt
T133 /; /; žə̂rt
T134 /
T135 /
T136 mr̂vẹt; ˈmə:rvət
T137 mə̂rvẹt; mə̂rvət
T138 mə̂rvẹt
T139 /
T140 /
T141 /
T142 rûšt
T143 /
T144 /
T145 rŷšt
T146 /
T147 rŷžẹt
T148 rŷžit, mə̂rvit; rŷžẹt; ˈry:žẹt
T149 rŷžit; rŷži̯t
T150 /
T151 /
T152 /
T153 /
T154 rŷži̯t
T155 rûžẹt; rŷžẹt; ˈry:žət
T156 ˈru:žit
T157 rŷžit
T158 bı̂zɣat; ˈbizɣat
T159 /; ˈbẹzɣat
T160 bùzɣat
T161 bə̀žɣat; /
T162 bə̈̀žɣat
T163 žûrt
T164 bùrt
T165 müžɣat
T166 /; müžɣat; ˈmužɣat
T167 ˈlušt
T168 /
T169 /; /; rûpkat; rûpkat
T170 /; /
T171 /
T172 /
T173 /
T174 /
T175 /
T176 /; rọ̀:pkat
T177 rộpkat
T178 ruópkat
T179 ruópkat
T180 rᵘộpkat
T181 /; ruópkat
T182 rúọpkat
T183 /
T184 rộpkat
T185 rộpkat
T186 rộpkat
T187 /; /; rộfkat; rọ́fkat
T188 /
T189 /
T190 /
T191 rộpkat; ropkat [!]
T192 /; rọ̀:pkat
T193 /; rộpkat
T194 /
T195 /
T196 /
T197 vúšt
T198 rộfkate, ušîte
T199 /
T200 /
T201 lúšət, u̯úšət; urọ̀:fkat (dov)
T202 ŕộfkat; lúšət; ʀọ̀:fkat, lú:šət
T203 /
T204 rộfkat, vúšət
T205 /
T206 rộfkat; wúšət
T207 /
T208 /; /; /
T209 /
T210 /
T211 [túršcọ] úšət; úšət
T212 /
T213 ukrú:št (dov)
T214 /
T215 /
T216 /
T217 rộxkat
T218 rọ̀:xkat
T219 /
T220 rộxkat
T221 /
T222 rộxkat
T223 rộxkat; ˈrọ:xkạt
T224 ruộxkat
T225 rộxkat
T226 lûšt, rộfkat
T227 lûšt, rộxkat
T228 /
T229 /; rộpkat, rộfkat
T230 rúpkat
T231 ×; rûpkat, rȗ̂pkat star.
T232 /
T233 rȗ́žət
T234 rúžət; /; rûžət; rúžət; rú:žẹt
T235 rúžət
T236 ×; rú:žẹt, rȗ́:žẹt
T237 rúžẹt
T238 /
T239 rúžət
T240 rúži̯t
T241 rúži̯t
T242 rúžət
T243 /
T244 rȗ́žət; rȗ́žət
T245 /
T246 rȗ́žət
T247 rúžət; /; rúžət
T248 rȗ́žət
T249 rúžət
T250 rúžət [z rộfkari̯am]
T251 lúšət
T252 ˈluščit; lú:šət
T253 /
T254 /
T255 lȗ́ščẹt, lȗ́šči̯t
T256 lⁱúščət
T257 rúžət
T258 rúžət
T259 /
T260 rúžət
T261 rȗ́žət
T262 /; rú:št
T263 rúžət
T264 rúžət; rúžət
T265 /
T266 rúžət
T267 rúᵘžət; rúšt
T268 rúžət
T269 rú:žət
T270 rú:žət
T271 rúžit
T272 rụ́:žət
T273 /
T274 /
T275 rụ́:št
T276 ró:žət, rọ́št
T277 ró:št
T278 ˈrụ:št
T279 /
T280 oˈruži̯t (dov)
T281 rüžẹt
T282 ˈrü:žėt
T283 ˈrü:žẹt
T284 rüžit
T285 /
T286 mə̀ržit
T287 rúžit
T288 rúžit
T289 rúžit
T290 /
T291 mə̀rvit; /
T292 rûžit
T293 rûžẹt
T294 /
T295 /
T296 rûžit
T297 lûšt, rûəpkat redk.
T298 ˈlu:št
T299 lûšt
T300 /
T301 /
T302 lûšt
T303 lûšma (1mn)
T304 lụ̂št; ˈlu:št
T305 /
T306 rụ̂št
T307 naˈru:št
T308 ˈru:žit
T309 ˈró:pkat
T310 /
T311 /; lˈûšt
T312 /; /
T313 ˈłušət
T314 ˈłušət
T315 [karûzə] lüši̯t
T316 /; kə̀rščani̯e [korüze]; lüšit
T317 rộpkat, lûšt; /; ˈrọ:pkat
T318 lüšt
T319 lüšt
T320 lüšt
T321 lüšit
T322 lüšt
T323 /
T324 lüšt
T325 /
T326 lûšit; ˈlu:šit
T327 /
T328 lûšt
T329 /
T330 /
T331 lûu̯št
T332 lû̂u̯ši̯t, lû̂u̯št
T333 łûšit
T334 /
T335 lûšit
T336 [tûršco] lûšit
T337 /
T338 lû̂šiti [s klasînca]
T339 lû̂šiti̯
T340 lû̂štẹ
T341 /
T342 lû̂št
T343 lû̂šit
T344 /
T345 /; ˈlü:štẹ
T346 režîtẹ
T347 /; rû̂žit
T348 ˈrü:št
T349 ˈrü:žmo (1mn)
T350 rû̂št
T351 rižît
T352 łüᵘšit
T353 /
T354 /
T355 ˈlọ:u̯šit; ˈləu̯šit
T356 /
T357 lûšit
T358 lûšit
T359 lûšiti; lûšit [korûzo]
T360 ˈlu:u̯ši̯ti̯
T361 ˈlu:u̯šiti
T362 /
T363 lû̂šit; ˈlọ:u̯šimo (1mn)
T364 ˈlü:šit; ˈlü:i̯šit
T365 ˈlü:i̯šimọ (1mn); lü:i̯šiti
T366 /; ˈlü:i̯šit
T367 ˈlü:šiti̯; ˈlü:šiti̯
T368 /; ˈlü:šiti̯
T369 ˈlü:štẹ; ˈlü:šti
T370 /; /; /
T371 ˈlüščitẹ
T372 /; [karûzo] lû̂ščiti̯
T373 lû̂šči̯ti̯
T374 [karû̂za sẹ] lû̂šči (3ed); ˈlüščitẹ
T375 lû̂ščiti
T376 [sẹ] lû̂šči (3ed)
T377 /
T378 ˈlüšti̯, zˈlü:šti̯ (dov)
T379 /
T380 ˈlü:hčẹtẹ [kaˈru:zọ]
T381 lû̂ščiji̯ọ (3mn); /
T382 /
T383 ˈlu:šmọ (1mn)
T384 zˈlu:ᵘšiti̯ (dov)
T385 lû̂šiti
T386 zlû̂šitė (dov); lû̂šiti [korûzo]
T387 ˈlüščiti̯ [ˈkukrẹọ]
T388 /; lû̂u̯ščẹti̯
T389 /
T390 /
T391 lû̂ščiti̯
T392 /; /; ˈlüščitẹ
T393 /
T394 /
T395 ˈlüščiti
T396 /
T397 ˈlü:ščẹtẹ
T398 /
T399 lû̂i̯ščitė
T400 /
T401 ˈlüščiti̯
T402 ˈlü:ščitẹ
T403 /
T404 lû̂ščẹtẹ; /; ˈlü:i̯ščitẹ; ˈlü:ščẹtẹ
T405 ˈlü:ščiti̯
T406 –
T407 ˈlu:šimo (1mn), ˈlu:ščimo (1mn)
T408 ˈlü:šiti
T409 ˈrü:žit
T410 ˈru:žit
T411 ˈružẹt
T412 aˈrušt (dov)
T413 ˈmərvit [fərmenˈtọ:n]
T414 ˈlüšiti̯; ˈlüšiti̯
T415 /
T416 /
T417 u̯aˈružit (dov)

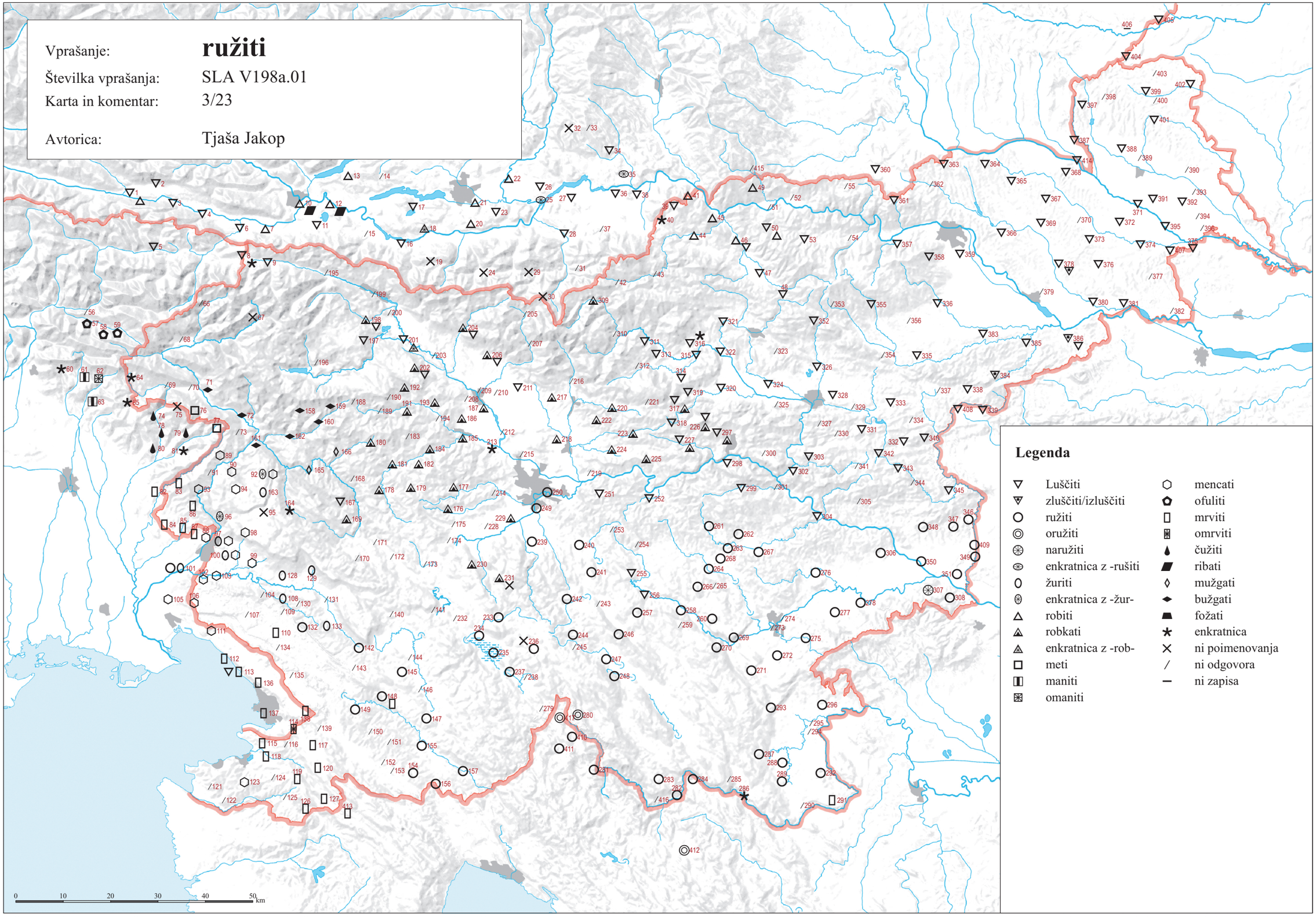

© Geografski inštitut Antona Melika ZRC SAZU, Inštitut za slovenski jezik Frana Ramovša ZRC SAZU in Inštitut za antropološke in prostorske študije, 2016

Vir kartografske podlage: pregledne karte Geodetskega zavoda RS, Geodetske uprave RS, Geodetskega inštituta Slovenije

SLA V196.01 ‘meti’ (3/24)

T001 mẹ́tə̏ [mẹ́nə̏n (= 1ed)]
T002 mẹ́tə̏ [mẹ́nə̏n]
T003 mẹ́tə̏ [mẹ́nə̏n]
T004 mẹ́tə̏ [mẹ́nə̏n]
T005 /
T006 ×
T007 mẹ́tə̏ [mẹ́nə̏m]
T008 /; /
T009 mẹ́tə̀ [mẹ́nəm]; /
T010 /; /
T011 ×
T012 /; ×
T013 ×
T014 ʀí:batə
T015 /
T016 /
T017 mẹ́natə [mẹ́nə̀m]
T018 mu̯átə̀t
T019 ×
T020 /; /
T021 /
T022 ×
T023 mẹ́:nat, plẹ̀:u̯šat
T024 ×
T025 /; /
T026 mu̯átìt
T027 mẹ́tə [mẹ́nem]
T028 mə̏t [mánem]
T029 ×
T030 ×
T031 ×
T032 /
T033 /; /
T034 /
T035 so štrà:i̯fali [u̯ stọ́:pax] (del -l m mn)
T036 /
T037 mánei̯ə (3mn)
T038 mȃli (del -l m mn)
T039 /
T040 /
T041 mwộtit, štrȁi̯fat
T042 /
T043 młâtit, mu̯âtit; /
T044 štrȁi̯fat
T045 opxȁt (dov)
T046 u̯mə̏t (dov), štrȁi̯fat
T047 /
T048 štrâi̯fat, mlâtit
T049 pˈxat
T050 /; /
T051 vȅt
T052 /
T053 /
T054 /
T055 mệti̯t [mệti̯m]
T056 /; ×
T057 /; /
T058 /; /
T059 /; /
T060 /
T061 /
T062 manîtẹ [mánen]
T063 /
T064 /
T065 mẹ́t [mánẹn]
T066 /
T067 mⁱẹ́tẹ [mánẹm]; /; /
T068 /
T069 bužγxát
T070 /
T071 atúčei̯ò (3mn); /
T072 miẹ́t [mánəm]
T073 miẹ́t [mánəm]
T074 čužì:t
T075 manîti [mánen]
T076 švîγat; /
T077 mẹ́t [mánen]
T078 /
T079 /
T080 mé:t
T081 /
T082 /
T083 ×
T084 ×
T085 məncât, məncôt
T086 ×
T087 ×
T088 /
T089 /
T090 zmȅncat (dov), zmencâtẹ (dov), zmȅncatẹ (dov), zmencât (dov); /; mệte [mânəm]
T091 švȉgatẹ
T092 ×
T093 /
T094 ×
T095 /
T096 /
T097 /; mə̏ncat, zmə̏ncat (dov); /; ×; /
T098 /
T099 /
T100 /
T101 /; ˈmə:ncat
T102 ×; /; /
T103 /
T104 mlâtẹt
T105 /
T106 /
T107 ×
T108 /
T109 /; /; /
T110 ×
T111 mə̏ncət
T112 /; /
T113 /
T114 ⟨upˈxo:t ˈja:čmən, ˈsiərk⟩
T115 /
T116 /
T117 ×; /
T118 ×; /
T119 /
T120 /
T121 /
T122 /
T123 ×
T124 ×
T125 /
T126 ×
T127 /
T128 /
T129 /; /
T130 mlâtt
T131 /
T132 ×
T133 /; plə̂t; /
T134 ×
T135 ×
T136 /; /
T137 /; /
T138 /
T139 /
T140 /
T141 mə̏t [mânẹi̯o (3mn)]
T142 /
T143 /
T144 ×
T145 /
T146 umîəst (dov)
T147 /
T148 młâti̯t, pxȁt; ×; [praˈsu:] pˈxa:mᵘo (1mn)
T149 /; /
T150 młâtit
T151 mlâtit
T152 /
T153 /
T154 młâti̯t, vəršîli so γa (del -l m mn)
T155 /; pxột; ×
T156 ˈmə:ncat
T157 /
T158 mệl sa [prasô] (del -l m mn); ˈmẹ:t [ˈma:nam]
T159 mi̯ệt [mânam]; ˈmẹ:t [ˈma:nam]
T160 /
T161 /; mi͡ẹt [mânẹm]
T162 mⁱệt
T163 /
T164 ×
T165 ×
T166 /; miệt [mânem]; ˈmiẹt [ˈma:nem]
T167 uˈxot
T168 mi͡et [mâneš (2ed)]
T169 /; mît [mânem]; mît [mânem]; mə̏t [mânem]
T170 mệt [mânẹm]; mệt [mânẹm]
T171 mə̏t [mânẹm]
T172 mə̏t [mânẹm]
T173 mə̏t [mánẹi̯ẹ (3mn)]
T174 /
T175 mə̏t [mánẹm]
T176 mə̏t; mèt [má:nem]
T177 mə̏t [mánẹm]
T178 miêt [mânem]
T179 mìẹt [mà:nem]
T180 mⁱệt [mânem]
T181 mⁱẹ́t [mânẹm]; mìẹt [mà:nem]
T182 mìẹt [mà:nem]
T183 mⁱệt [mânẹm]
T184 mệt [mânem]
T185 mȇt [mânim]
T186 mə̏t [mânim]
T187 mệt [mânẹm]; mệt [mȁnẹm]; mệt [mânəm]; mẹ́t [mánəm]
T188 ×
T189 mệt [mânẹm]
T190 mệt [mânẹm]
T191 mẹ́t [mánẹm]; /
T192 mẹ́t [mánẹm]; mẹ́:t [má:nem]
T193 mẹ́t [mánẹm]; mẹ́t [mánen]
T194 mẹ́t [mánẹm]
T195 mẹ́tė [mánemo (3mn)]
T196 mẹ́tə [mánẹm]
T197 mẹ́t [mánem]
T198 mẹ́te [mánem]
T199 /
T200 mẹ́t [mánem]
T201 mẹ́t [mánem]; ×
T202 ×; mẹ́t [mánem]; mẹ́:t [má:nem]
T203 mẹ́t [mánem]
T204 mẹ́t [mánẹm]
T205 /
T206 mẹ́t [mánemọ (1mn)]; mẹ́t [mánem]
T207 mẹ́t [mánem]
T208 mẹ́t [mánẹm]; mệt [mánẹm]; mât [mánem]
T209 mẹ́t [mánem]
T210 mẹ́t [mánəm]
T211 mẹ́t [mánẹm]; mẹ́t [mánəm]
T212 mẹ́t [mánẹm]
T213 mẹ̀:t [má:nəm]
T214 mệt [mánəm]
T215 mẹ́t [mánẹm]
T216 mẹ́t [mánəm]
T217 mẹ́t [mánəm]
T218 mẹ́:t [má:nəm]
T219 mə̏t [mánəm]
T220 u̯mệt (dov) [u̯mânimo (1mn)]
T221 mânim (1ed)
T222 mệt [mânim]
T223 mệt [mânimo (1mn)]; [z nuˈγa:m] ˈmẹ:t, [ˈma:ne (3ed)]
T224 mⁱệtʿ [mânei̯ọ (3mn)]
T225 mîẹt [mânei̯o (3mn)]
T226 mîᵉt [mânei̯o (3mn)]
T227 mîᵉt [mânem]
T228 mə̏t [mánẹm]
T229 mệt [mánem]; mə̏t [mánem]
T230 mẹ́t [mánəm]
T231 mə̏t [mánema (1mn)]; mȅst [mȃ́nem]
T232 mə̏t [mânẹm]
T233 mə̏t [mánemo (1mn)]
T234 mánei̯o (3mn); mə̏t [manem (!)]; mə̀t [manem (!)]; mîet [mánem]; mé·t [má:nem]
T235 ×
T236 mə̏t [mánemo (1mn)]; ˈmet [mȃ́:nem]
T237 mə̏t [mánẹm]
T238 mẹ́t [mȃ́nẹm]
T239 mȅt [mᵉȃ́i̯nemo, mȃ́i̯nemo (1mn)]
T240 mə̏t [mȃ́nem]
T241 mȅt [mánem]
T242 mȅt [mẹȃ́nemo (1mn)]
T243 mə̏t [mȃnem]
T244 mȅt [mᵉánema (1mn)]; omi͡ẹtu [prasû]
T245 mèt [mánem]
T246 mȅt [mᵉáne (3ed)]
T247 mȅt [mi̯ái̯nemo (1mn)]; mȅt [mi̯ái̯nem]; mèt [mái̯nem]
T248 mȅt [mi̯ái̯ne (3ed)]
T249 mẹ́t [mánem]
T250 mə̏t [mánẹm]
T251 mə̏t [mánȅm]
T252 /; ˈmət [má:nəm], mənˈcat
T253 mə̏t [mánem]
T254 mə̏t [mȃ́nẹm]
T255 mə̏t [se mᵉáne (3ed)], mȃ̏t [se mᵉane (3ed)]
T256 mȅt [miénema (1mn) redk.]
T257 mȅt [mánemo, miẹ́nema (1mn)], vəršímo (1mn)
T258 mȅt [mánem]
T259 mə̏t [miénem], vəršə̏t
T260 mȅt [miénem]
T261 mə̏t [mjánəm]
T262 miȅt [mi̯ánəm]; mjèt [mjá:nəm]
T263 mȅt [se mȃ́ne (3ed)]
T264 mẹ̀t [mẹ́nem]; mȅst [mánem]
T265 mȅt [mi̯ánem]
T266 mȅt [mi̯ánem]
T267 mə̏t [mᵉȃ́nem]; miẹ́t [mi̯ánəm]
T268 mə̏t [mi̯anemu̯o (1mn)]
T269 ˈmet [má:nem]
T270 ˈmet [míẹnem, mi̯ánem], vərˈšət
T271 mə̀t [mienem]
T272 miẹ́nəm (1ed)
T273 /
T274 mȅst [mánəm]
T275 mənˈcat, ˈmet [má:nəm]
T276 mə̀t [má:nem]
T277 mà:st [má:nəm]
T278 ×
T279 mîət [mîətẹn]
T280 ˈma:nẹn (1ed), sˈtọ:pat
T281 mît [mâi̯nemo (Imn)], mȇt [mâi̯nemo (Imn)]
T282 ˈmancat
T283 ˈmancat
T284 mȁncat
T285 mə̏t
T286 və̏ršit
T287 və̏ršit
T288 /
T289 və̏ršit
T290 və̏ršit
T291 və̏ršit; vȑ̥šit
T292 šộu̯pat
T293 /
T294 və̏ršit
T295 vr̥šâi̯at
T296 və̏ršit
T297 [prosû] mîət [mânəm]
T298 ˈmiẹt [ˈma:nem]
T299 ˈmiẹt [ˈma:nem]
T300 mîẹt [mâne], pxêmo (1mn)
T301 mîᵉt [mânem]
T302 mⁱệnemo (1mn)
T303 [presû] mệnejo (3mn), sti̯ệpejo (3mn)
T304 teptât; uˈma:nem (dov, 1ed), opˈxa:t (dov), usˈto:pat (dov)
T305 mânəm (1ed)
T306 /
T307 ˈtu:kli (del -l m mn)
T308 retkoˈsẹ:jat, preˈtå:kat
T309 ˈmje:t
T310 mệtem (1ed)
T311 mⁱệncat; mȇnəm (1ed)
T312 mi̯ȅt [mi̯ə̏dẹm]; mⁱệncat
T313 ˈmiẹncat
T314 ˈmi̯e:ncat
T315 [pru̯ộsə] mi̯ệncat
T316 mȅncat; mȇti redk.; mîẹt [mi̯ệnem]
T317 mə̂ncat; mệu̯ (del -l m ed), mə̏ncat; ˈmẹ:t [ˈma:nem]
T318 mȇt, mašînai̯o (3mn)
T319 mə̂ncat
T320 /
T321 mệncat
T322 mⁱệncat
T323 mə̏t [mⁱ͡ẹnẹm, mȃ̂nẹm]
T324 mə̏ncat
T325 mȅncat
T326 /; ˈme:i̯t [ˈme:jem]
T327 miȅt [mệnem], mə̏t
T328 mệt [mệnem]
T329 mệt [mệnemo]
T330 ×
T331 mẹệt [mẹệnem], pxȃ̊m (1ed)
T332 mi̯ȇst [prọsou̯]], [mệnem]
T333 mệnemo (1mn)
T334 /
T335 [prosə̏u̯] mlâtit
T336 štrâi̯xat
T337 ×
T338 mȅi̯sti [mȅi̯nem], [prosə̏u̯ se] stȅi̯ple (3ed)
T339 /
T340 /
T341 mȃ̂t [mȃ̂nema (1mn)]
T342 ×
T343 /
T344 /
T345 mencȃ̊t, młȃ̊tit; /
T346 ×
T347 stûčejo (dov, 3mn); [prosộ] tȗ̂čejo (3mn)
T348 /
T349 ˈžü:lti̥
T350 /
T351 ×
T352 /
T353 [prû͡ọsu] rộrai̯o (3mn)
T354 /
T355 /; ×
T356 mệnit [mệnem]
T357 /
T358 mi͡et
T359 ×; /
T360 /
T361 /
T362 mašînit
T363 [prȁu̯sò] otȅⁱplei̯o (3mn); ˈmẹt [ˈma:nem], ˈmu:čkat
T364 /; /
T365 zdrọˈbi:ti (dov); /
T366 otệpatẹ; /
T367 /; /
T368 vệi̯atı̥, ščî̯i̯atı̥; /
T369 /; /
T370 /; /; /
T371 /
T372 /; mệsati
T373 vệi̯ati̥
T374 /; /
T375 mệsati
T376 mlȃ̊tijọ (3mn), ⟨čȅlijọ (3mn)⟩
T377 [prə̏sọ sẹ] mlȃ̊tı̥ (3ed), ⟨prə̏sọ sẹ čȅlı̥ (3ed)⟩, [prə̏sọ sẹ] mašînı̥ (3ed)
T378 ˈmė:nen (1ed)
T379 pxâtė
T380 pˈha:tẹ
T381 mlȃ̊tijọ (3mn), mašî̥nijọ (3mn); /
T382 stệplẹjọ (3mn), mlȃ̊titi, mašinijọ [!] (3mn)
T383 /
T384 /
T385 ×
T386 /; /
T387 /
T388 mẹnộti̥ [mệnẹn]; mȅti̥ [mȅnen]
T389 mlâtiti̥
T390 /
T391 menə̏ti̥ [mȅnen], pȃ̊ti̥
T392 mẹnötı̥ [mệnẹn]; menə̏ti [mȁnen]; meˈnọti [ˈmänen]
T393 mänə̏tı̥ [mȁnän]
T394 mẹnötı̥ [mȅnẹn]
T395 meˈnọti [ˈmənən]
T396 mẹnötı̥ [mẹnẹn (!)]
T397 /
T398 mlâtitẹ
T399 /
T400 mlâtitẹ
T401 ˈmänòti̥ [ˈmänen]
T402 ˈmä:nitẹ [ˈmä:nen]
T403 mlâtẹtẹ
T404 pšệtẹ; pˈšẹtẹ; ˈmä:nẹtẹ [ˈmä:nen]; pˈšẹ:te
T405 ˈvö: zˈmẹ:niti̥ (dov), zˈmẹ:niti̥ (dov)
T406 –
T407 ˈru:niti
T408 ˈru:niti
T409 ˈžü:lit
T410 ×
T411 ʍ sˈtò:po ˈdet
T412 ×
T413 /
T414 /; /
T415 /
T416 mȁncat
T417 ×

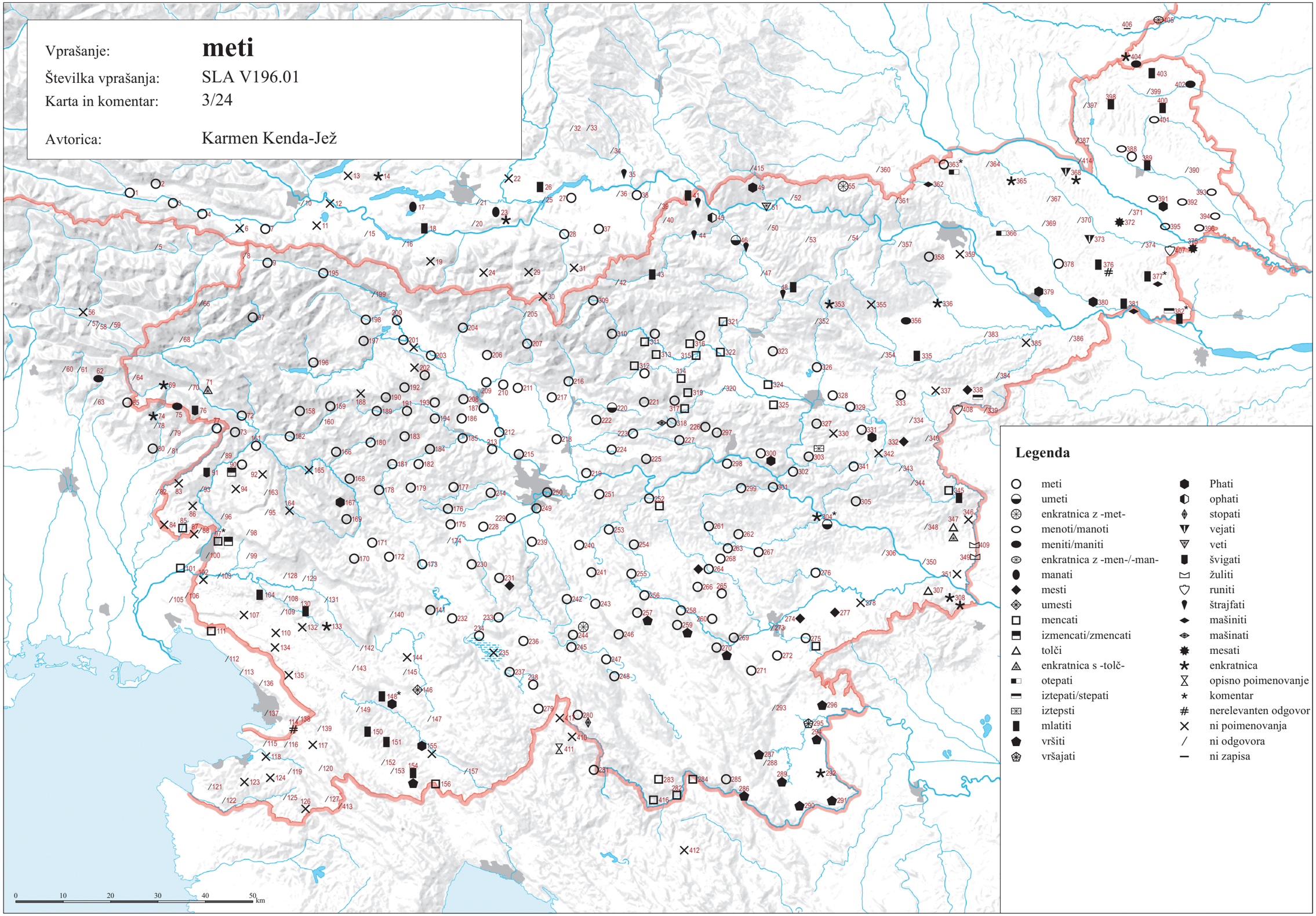

© Geografski inštitut Antona Melika ZRC SAZU, Inštitut za slovenski jezik Frana Ramovša ZRC SAZU in Inštitut za antropološke in prostorske študije, 2016

Vir kartografske podlage: pregledne karte Geodetskega zavoda RS, Geodetske uprave RS, Geodetskega inštituta Slovenije

SLA V188.01 ‘mleti’ (3/25)

T001 mlétə̃
T002 mlétə̃
T003 mlétə̃
T004 mlétə̃
T005 mlétə̀
T006 mlétə̃
T007 mlíətə̃
T008 mlétə̃; mlé:t
T009 mlétè; mlétę
T010 (mlí:etə), mlé:tə; mlé:tə
T011 mlétə̃
T012 mlö́tə̀; mlétə̃
T013 mlétə̀
T014 /
T015 mlétə̀
T016 mlétə̀
T017 mlétə̀
T018 mlétə̀
T019 mlétə̀
T020 mlé:tə; mlʲé:t (nam), zmlé:t (dov)
T021 mlèt
T022 mlʲ:ət, mlé:t
T023 mlé:t
T024 mlẹ̑t
T025 mli̯é:t; /
T026 mlẹ̑t
T027 mlə̑t
T028 mlẹ̑t
T029 mlẹt
T030 zamˈlet (dov)
T031 mlé:t
T032 mlə̑t
T033 mlät; mlät
T034 mlá:t
T035 mli̯é:t, mli̯é:tə
T036 mleə̑t
T037 mli̯ẹ̑t
T038 mleə̑t
T039 mlẹ̑t
T040 mlẹ̑t
T041 mlẹ̑t
T042 zmlẹ̑u̯ (dov, del -l m ed)
T043 mlẹ̑t; mlẹ̑t
T044 mlẹ̑t
T045 mlẹ̑t
T046 mlẹ̑t
T047 mlẹ̑t
T048 mlẹ̑t
T049 mˈlet
T050 mlẹ̑t; mˈlet
T051 mlẹ̑t, (mli̯ẹ̑t)
T052 mlẹ̑t
T053 mlẹ̑t
T054 mlẹ̑t
T055 mleẹ̑t
T056 zəmlẹ̑t (dov); zəmlẹ̑t (dov)
T057 samlẹ̑t (dov); mlẹ̑t, samlẹ̑t (dov)
T058 zamlẹ̑t (dov), mlẹ̑t; mlẹ̑t, zamlẹ̑t (dov)
T059 mlẹ̑t; mlẹ̑t
T060 /
T061 samliétę (dov)
T062 mliétę
T063 to mliéti
T064 mlʲét
T065 mlíᵉt
T066 mliétę
T067 mlʲétę; mlîętę; mliétę
T068 mlʲétę̀
T069 mlʲét
T070 mlíᵊt
T071 mliét; mliə́t
T072 mlíət
T073 mliét
T074 mliet
T075 mliéti
T076 mliét; mlíᵃt
T077 mliét
T078 mliét
T079 mliét
T080 mliét
T081 mliét
T082 mˈli:ət
T083 mlîet
T084 mlîet
T085 mliẹ̑t
T086 mlîet
T087 mˈli:ət, zmˈli:ət (dov)
T088 mlîət
T089 mliétę
T090 mlîet, mlîętę; mlîętę; mlîete
T091 mlîet
T092 mlîet
T093 mlîet
T094 mlîet
T095 mlîᵊt
T096 mlẹ̑t
T097 mlîᵉt; mlẹ̑t; mlẹ̑t; mlîət; mˈle:t
T098 mli̯ẹ̑t
T099 /
T100 mli̯ẹ̑t
T101 mli̯ẹ̑t; mˈlie:t, zəmˈlie:t (dov)
T102 mlîᵉt; mli̯ẹ̑t; mˈli̯e:t
T103 mli̯ẹ̑t
T104 mlẹ̑t
T105 zemlîet (dov)
T106 mlîᵉt
T107 mlạ̑t
T108 mlîət
T109 mlẹ̑t; mlẹ̑t; mlạ̑t
T110 mlîət
T111 mlîət
T112 mli̯ẹ̑t; mlʲjät
T113 mˈlẹ:t
T114 ˈsə:məlt (dov)
T115 mˈłə:t
T116 mlẹ̑t
T117 mlẹ̑t; mîəlem (1ed)
T118 mlîet, mlə̑t; mlîət
T119 mlẹ̑t
T120 mlîet
T121 mlə̑t
T122 mlẹ̑t
T123 mlẹ̑t
T124 mlẹ̑t
T125 mli̯ẹ̑t
T126 mli̯ẹ̑t
T127 mlə̑t
T128 mlẹ̑t
T129 mlẹ̑i̯t, mlẹ̑i̯t; mlẹ̑i̯t
T130 mlẹ̑i̯t
T131 mlẹ̑ⁱt
T132 mlẹ̑t
T133 mlẹ̑ⁱt; mlẹ̑i̯t; mlẹ̑i̯t
T134 mlẹ̑t
T135 mlẹ̑t
T136 mlẹ̑t; mˈlẹ:t
T137 mlẹ̑t; mlẹ̑t
T138 mlẹ̑t
T139 mlẹ̑t
T140 mlẹ̑t
T141 səmlẹ̑t (dov)
T142 mlə̑t, mlẹ̑t
T143 mlẹ̑t
T144 mlẹ̑t
T145 mlẹ̑ti
T146 mlẹ̑t (nam)
T147 mlə̑t
T148 mlẹ̑t; mlẹ̑t; mˈłə:t
T149 mlẹ̑t; mlẹ̑t
T150 mlẹ̑t
T151 mlẹ̑t
T152 mlẹ̑t
T153 mlît
T154 mlẹ̑t, mlẹ̑t
T155 mlẹ̑t; mlẹ̑t; mˈlẹ:t
T156 mˈlẹ:t
T157 mlẹ̑t
T158 mlẹ̑t; mˈlẹ:t
T159 mlẹ̑t; mˈlẹ:t
T160 mlẹ̑t
T161 mlʲét; mlîẹt
T162 mlît
T163 mlîᵉt
T164 mlîet
T165 mlît
T166 mlît; mlît; mˈli:t
T167 mˈli:t
T168 mlît
T169 mlẹ̑t; mlît; mlît; mlẹ̑t
T170 mlẹ̑tʼ; mlẹ̑t
T171 mlẹ̑t
T172 mlẹ̑t
T173 mlẹ̑t
T174 mlə̑t
T175 mlẹ̑t
T176 mlẹ̑t; mlẹt
T177 mlẹ̑t
T178 mlẹ̑t
T179 mlè:t
T180 mlʲẹ̑t
T181 mlẹ̑t; mlè:t
T182 mlè:t
T183 mlʲẹ̑t
T184 mlẹ̑t
T185 mlẹ̑t
T186 mlẹ̑t
T187 mlẹ̑t; mlẹ̑t; mlẹ̑t; mlét
T188 mlẹ̑t
T189 mlẹ̑t
T190 mlẹ̑t
T191 mlét; mlét
T192 mlét; mlé:t
T193 mlét; mlét
T194 mlét
T195 mléi̯tę
T196 mlétə
T197 mlét
T198 mléte
T199 mlét
T200 mlét
T201 mlét; mlé:t
T202 mlétę; mlét; mlé:t
T203 mlét
T204 mlét
T205 mlét
T206 mlét; mlét
T207 mlét
T208 mlét; mlét; mlét
T209 mlét
T210 mlét
T211 mlét; mlét
T212 mlét
T213 mlé:t
T214 mẹlə̑t
T215 mlét
T216 mlét
T217 mlét
T218 mlé:t
T219 mlét
T220 mlẹ̑i̯t
T221 mlẹ̑i̯t
T222 mlẹ̑ⁱt
T223 mlẹ̑t; mˈlẹ:t
T224 mlẹ̑t
T225 mlẹ̑t
T226 mlét
T227 mîᵉlẹm (1ed)
T228 smlə̑t (dov), zmlə̑t (dov)
T229 mlə̑t; mələ̑t
T230 mléi̯t
T231 mḯt; mlḯt
T232 mlẹ̑t
T233 mə̀lt
T234 mlẹ́ⁱt; mə̀lt; mléi̯t; mə̀lt; mẹ́·lt
T235 mə̀lt
T236 mə̀lt, səmə̀lt (dov); ˈməlt
T237 mə̀lt
T238 mə́łt
T239 mə̀lt
T240 mḯlt
T241 mḯlt
T242 səmə̀lt (dov)
T243 mə̀łt
T244 mə̀lt; mə̀lt
T245 mə̀lt
T246 mə̀lt
T247 mə̀lt; mə̀lt; mlə̀t
T248 mə̀lt
T249 mə̀lt
T250 mlə̀t
T251 mələ̀t
T252 mˈlẹt; mlẹ̀:i̯t (nam)
T253 mḯt
T254 mḯlẹ̑t
T255 smələ̑t (dov), sməlḯt (dov)
T256 smələ̑t (dov), mələ̑t
T257 mə̀lt
T258 mələ̑t
T259 mə̀lt
T260 mələ̑t
T261 smələ̑t (dov)
T262 mələ̑t; məlǟ:t
T263 smələ̑t (dov)
T264 mələ̀t; mələ̑t
T265 mələ̑t
T266 mələ̑t
T267 smələ̑t (dov); mələ̑t
T268 mələ̑t
T269 ˈməlt
T270 ˈməlt
T271 mə̀lt
T272 mlè:i̯t (nam)
T273 mléi̯t
T274 mə̀lt
T275 ˈməłt, mˈlẹt, mẹˈlẹt
T276 mlè:t
T277 mlè:t
T278 smˈle:t (dov), mˈle:t
T279 mlẹ̑i̯t
T280 mˈlẹ:t
T281 mlẹ̑ⁱt
T282 mˈlẽt
T283 mˈlẹ:t
T284 mlẽt
T285 mlẹ̑t
T286 mlẹ̑t
T287 mlẹ̑t
T288 mlẹ̑t, mlẹ̑t
T289 mlẹ̑t
T290 mlẹ̑t, mlẹ̑t
T291 mlẹ̑t; mlẹ̑t
T292 mlẹ̑t
T293 mlẹ̑t
T294 mlẹ̑t
T295 mlẹ̑t
T296 mlẹ̑t
T297 mlẹ̑i̯t
T298 mˈle:i̯t
T299 mˈle:i̯t [ˈži:ⁱt]
T300 mlẹ̑i̯t
T301 mlẹ̑ⁱt
T302 semlẹ̑i̯t (dov), mlẹ̑i̯t
T303 mlạ̑i̯t
T304 mlẹ̑ⁱt; mˈle:jt
T305 mlẹ̑i̯t
T306 mlẹ̑t
T307 zmˈle:t (dov)
T308 mˈlẹ:t, mˈlä:t
T309 mˈlet
T310 mḯlem (1ed)
T311 mlʲẹ̑t; mli̯ẹ̑t
T312 mlʲẹ̑t; mli̯ẹ̑t
T313 mˈli̯et
T314 mˈli̯e:t
T315 mli̯ẹ̑t
T316 mlẹ̑t; mlẹ̑t; mlîẹt
T317 mlẹ̑t; mlẹ̑t; mˈlẹ:t
T318 mlẹ̑t
T319 mlẹ̑t
T320 mlḯt redk., mlẹ̑t
T321 mlẹ̑t
T322 mlʲẹ̑t
T323 mlẹ̑t
T324 mlẹ̑t
T325 mlẹ̑t
T326 mlẹ̑t; mlʲje:t
T327 mlẹ̑i̯t, mlạ̑i̯t, mläẹt [!] (nam)
T328 mlẹ̑i̯t
T329 mlạ̑i̯t
T330 mlạ̑i̯t
T331 mlẹ̑i̯t
T332 mlẹ̑t, mlẹ̑i̯t
T333 mlạ̑i̯t
T334 mlẹ̑i̯ti
T335 mlẹ̑i̯t
T336 /
T337 mlạ̑ti
T338 mlẹ̑i̯ti
T339 mlẹ̑i̯tį, mlẹ̑i̯tė
T340 mlẹ̑tę
T341 mlạ̑t
T342 mlîet
T343 mlẹ̑t
T344 mẹ̑lem (1ed), mẹ̑lem (1ed)
T345 mlẹ̑tę; mˈlẹ:tę
T346 mlạ̑tę
T347 mlẹ̑t; mlẹ̑ti
T348 mˈlẹ:t
T349 mˈli̯etį
T350 mlẹ̑t
T351 mlẹ̑t
T352 mlʲẹ̑t, mlᵉẹ̑t
T353 mli̯ẹ̑t
T354 mlʲẹ̑t
T355 mˈlie:t; mˈli̯et
T356 mli̯ẹ̑t
T357 mlẹ̑t
T358 mlẹ̑t
T359 mlîẹti, mlîẹt; mlẹ̑t
T360 mˈlẹ:et
T361 mˈle:t
T362 mlîet
T363 mlîet; mˈli:ẹt
T364 mˈli̯et; mˈli:ẹt
T365 mˈli:ẹti; mˈli:ẹti
T366 mlîetę; mˈli:ẹt
T367 mˈlẹtį; mˈlẹtį
T368 mlẹ̑tı; mˈlẹtį
T369 mˈle·te; mˈletį
T370 mlẹ̑ti; mlẹ̑ti; mlẹ̑tı
T371 mˈlẹtę
T372 mlẹ̑ti; mlẹ̑tį
T373 mlẹ̑tį
T374 mlẹ̑tı; mˈlẹtę
T375 mlẹ̑ti, mlẹ̑t
T376 mlẹ̑tı
T377 mlẹ̑tı
T378 zamˈlẹtį (dov), mˈlẹtį
T379 mlẹ̑tė
T380 mˈlẹ:tę
T381 mlẹ̑tı; mˈle:tę
T382 mlẹ̑ti
T383 mˈlẹ:t
T384 mˈli̯etį
T385 mlẹ̑ti
T386 mlẹ̑tė; mlẹ̑ti
T387 mˈlẹtį
T388 mlẹ̑tį; mlẹ̑ti
T389 mlẹ̑ti
T390 mlẹ̑tį
T391 mlẹ̑tį
T392 mlẹ̑tı; mlẹ̑ti; mˈlẹti
T393 mlẹ̑tı
T394 mlẹ̑tı
T395 mˈlẹti
T396 mlẹ̑tı
T397 mˈlʲe:tę
T398 mlẹ̑tę
T399 mlẹ̑tė
T400 mlîetę
T401 mˈlẹtį
T402 mˈlö:tę
T403 mliẹ̑tę
T404 samlẹ̑i̯tę (dov); samˈlẹtę (dov); mˈlẹ:te; mˈlẹ:te
T405 mˈli̯etį
T406 –
T407 /
T408 mˈlẹ:i̯ti
T409 mˈle:t
T410 mˈlẹ:t
T411 mˈlẹ:i̯t
T412 samˈlẹ:t (dov)
T413 se ˈmẹ:lʼe (3ed)
T414 mˈlẹtį; mˈlẹtį
T415 mˈlet
T416 mlẹ̑t
T417 mˈlẹ:i̯t

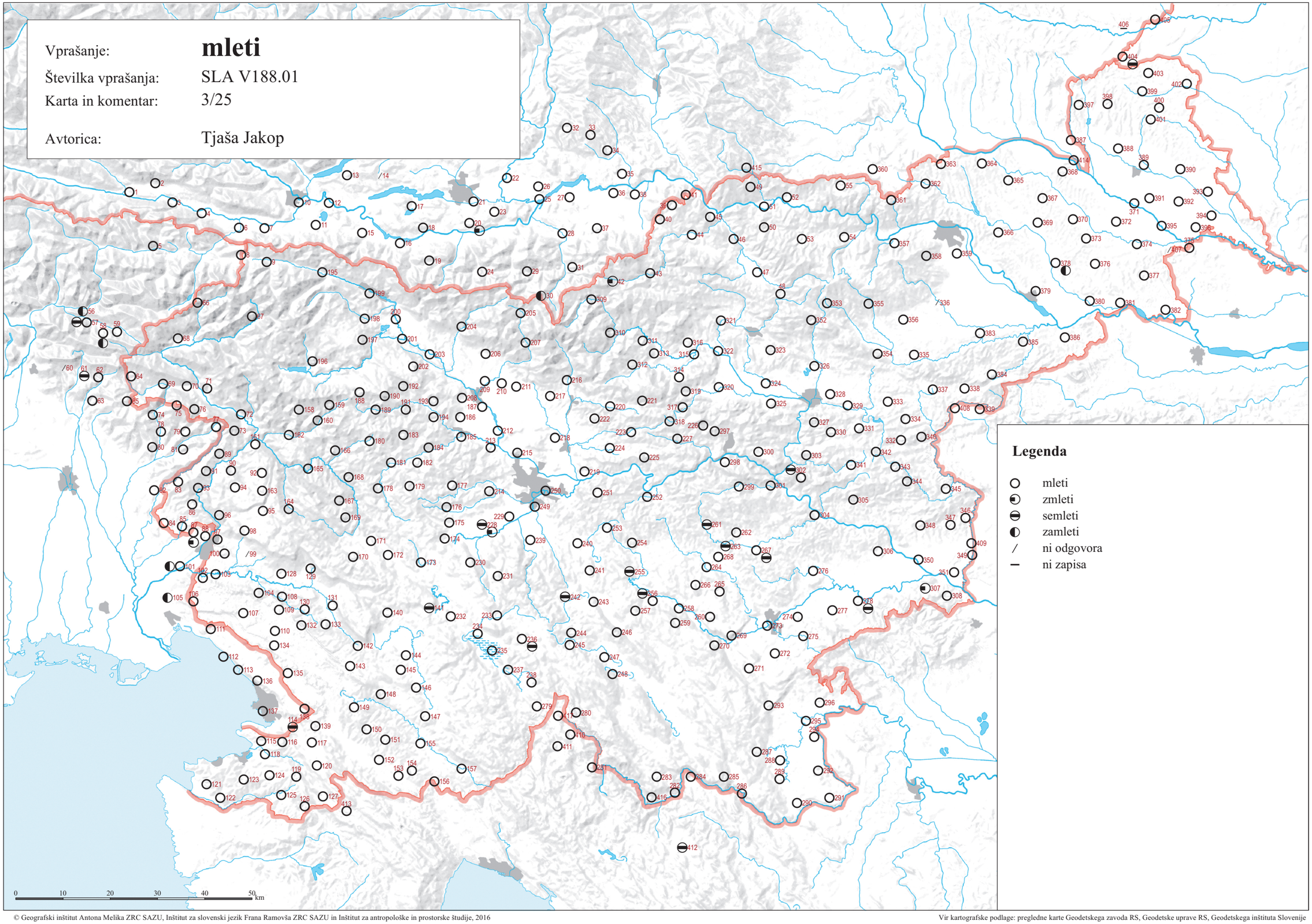

© Geografski inštitut Antona Melika ZRC SAZU, Inštitut za slovenski jezik Frana Ramovša ZRC SAZU in Inštitut za antropološke in prostorske študije, 2016

Vir kartografske podlage: pregledne karte Geodetskega zavoda RS, Geodetske uprave RS, Geodetskega inštituta Slovenije

SLA V187.01 ‘mlin’ (3/26)

T001 mlîn
T002 mlîn
T003 mlîn
T004 mlîn
T005 mlîn
T006 mlîn
T007 mlîn
T008 mlîn; mlì:n
T009 mlîn; mlîn
T010 mlˈi:n; mlì:n
T011 mlîn
T012 mlîn; mlîn
T013 mlín
T014 /
T015 mlîn
T016 mlîn
T017 mlîn
T018 mlîn
T019 mlîn
T020 mˈli:n; mlì:n
T021 mˈli:n
T022 mlí:n
T023 mlì:n
T024 mlîn
T025 /; /
T026 mlîn
T027 mlîn
T028 mlîn
T029 mlì:n
T030 mlì:n
T031 mlì:n
T032 mlîn
T033 mlîn; mlîn
T034 /
T035 mlì:n
T036 mlîn
T037 mlîn
T038 mlîn
T039 mlîn
T040 mlîn
T041 mlîn
T042 mlîn
T043 mlȉn; mlȉn
T044 mlîn
T045 mlîn
T046 mlȉn
T047 mlȉn
T048 mlȉn
T049 mˈlin
T050 mlîn; mˈli:n
T051 mlîn
T052 mlȉn
T053 /
T054 mlȉn
T055 mlȉn
T056 mlî̤n; mlȉ̤n
T057 mlê̥n; mlȅ̥n
T058 mlȅ̥n; mlȅ̥n
T059 mlȅ̥n; mlȅ̥n
T060 má:lin
T061 máleṇ
T062 máleṇ
T063 má:lin
T064 málən
T065 málən
T066 mlȉn
T067 mlìn; mlîn; mlîn
T068 mlȉn
T069 málən
T070 málən
T071 málə̀n; málə̀n
T072 málə̀n
T073 málə̀n
T074 má:lin
T075 málin
T076 málen; málen
T077 málən
T078 málin
T079 málin
T080 má:lin
T081 málin
T082 ˈma:lən
T083 mâln̥
T084 mâln̥
T085 mâlən
T086 mâlen
T087 ˈmə:lən
T088 mə̂lən
T089 máln̥
T090 mâl̥n̥ [!]; mâln̥; mâlən
T091 mâlən
T092 mâlən
T093 mâln̥
T094 mâleṇ
T095 mâln̥
T096 mŷᵉleṇ, mḁ̏leṇ
T097 mə̏lən; mə̏lən; mə̏lən; mə̂lən; ˈmələn
T098 mḁ̏lin, mḁ̂lən
T099 mə̏lin
T100 mə̂lin
T101 mâlin; ˈma:lin
T102 mâlin; mâlin; ˈma:lin
T103 mâlin
T104 mâlḁn
T105 mâle̥n
T106 mâlin
T107 mâlḁn
T108 mâlən
T109 mâln̥; mâlən; mâlən
T110 mâle̥n
T111 mâlən
T112 mâlən; ˈmalən
T113 ˈma:lən
T114 ˈma:lən
T115 ˈma:łən
T116 mâleṇ
T117 mâle̥n; mâlen
T118 mâlin; mâlin
T119 mâle̥n
T120 mâlin
T121 mâlən
T122 mâ̊len
T123 mâlen
T124 mâ̊le̥n
T125 mâ̊le̥n
T126 mâ̊le̥n
T127 mâle̥n
T128 mâlən
T129 mâlən; mâlən
T130 mâlən
T131 mâlən
T132 mâlin
T133 mâleṇ; mâlən; mâle̥n
T134 mâle̥n
T135 mâle̥n
T136 mâle̥n; ˈma:leṇ, ˈma:lin
T137 mâleṇ; mâlən
T138 mâleṇ
T139 mâln̥
T140 mâlən
T141 mâln̥
T142 mâlən
T143 mâli̥n
T144 mâle̥n
T145 mâlən
T146 mâli̥n
T147 mâlən
T148 mâle̥n; mâle̥n; ˈma:leṇ
T149 mâli̥n; mâli̥n
T150 mâlin
T151 mâlin
T152 mâli̥n
T153 mâleṇ
T154 mâli̥n
T155 mâle̥n; mâle̥n; ˈma:lən
T156 ˈma:lin
T157 mâ̊li̥n
T158 mâlən; ˈma:lən
T159 mâln̥; ˈma:ln̥
T160 mâlən
T161 mâln̥; mâln̥
T162 mâln̥
T163 mâln̥
T164 mâln̥
T165 mâln̥
T166 mâln̥; mâln; ˈma:ln̥
T167 ˈma:ln̥
T168 mȁln̥
T169 mâln̥; mâln̥; mlȉn; mlȉn
T170 mâln̥; mâln̥
T171 mâln̥
T172 mâln̥
T173 máln̥
T174 máłən
T175 máln̥
T176 máln̥; má:ln̥
T177 máln̥
T178 mâln̥
T179 mà:ln̥
T180 mâln̥
T181 mâln̥; mà:ln̥
T182 mà:ln̥
T183 mâln̥
T184 mâln̥
T185 mâln̥
T186 mâln̥
T187 mâln̥; mâlən; mlȉn; málən
T188 mâln̥
T189 mâln̥
T190 mâln̥
T191 máln̥; málən
T192 máln̥; má:ln̥
T193 máln̥; máln̥
T194 máln̥
T195 mlîn
T196 mlîn
T197 mlȉn
T198 mlîn
T199 mlîn
T200 mlîn
T201 mlȉn; mlì:n
T202 mlȳ̏n; mlû̂n; mlì:n
T203 mlîn
T204 mlə̏n
T205 mlîn
T206 mlȉn; mlîn
T207 mlîn
T208 mlȉn; mlîn; mlə̏n
T209 mlîn
T210 mlîn
T211 mlȉn; mlȉn
T212 málən
T213 mà:lən
T214 máln̥
T215 málən
T216 málən
T217 mâlən
T218 má:lən
T219 málən
T220 mâlən
T221 maln̥ [!]
T222 mâlən
T223 mâln̥; ˈma:lən
T224 mâln̥
T225 mâlən
T226 mâln̥
T227 mâln̥
T228 málən
T229 málən; málən
T230 máłən
T231 málən; má̊li̥n
T232 mâln̥
T233 máli̥n, málən
T234 mále̥n; málən; mâlən; málən; má:leṇ
T235 málən
T236 málən; mȁ̊:leṇ
T237 málən
T238 málən
T239 málən
T240 máli̥n
T241 máli̥n
T242 málən
T243 málən
T244 málən; má̊lən
T245 málən
T246 málən
T247 málən; málən; mlín, má̊lən
T248 málən
T249 málən
T250 málən
T251 málən
T252 ˈmalən; má:lən
T253 málən
T254 máli̥n
T255 máli̥n
T256 málən
T257 máləṇ
T258 málən
T259 málən
T260 málən
T261 málen
T262 máłn̥; má:lən
T263 málən
T264 málən; málən
T265 málən
T266 málən
T267 málən; málən
T268 mu̯álən
T269 má:lən
T270 má:lən
T271 málən
T272 má:lən
T273 mlîn, málən
T274 málən
T275 má:lən
T276 má:lən
T277 má:lən
T278 má:lən
T279 mâ̊loṇ
T280 ˈma:li̥n
T281 mâlon
T282 ˈma:lʼeṇ
T283 ˈma:jleṇ
T284 mȁlin
T285 mȁlenica
T286 mȁlinica
T287 mȁlenca
T288 mȁlenica
T289 mâlenica
T290 mȁłenica
T291 mȁl̯in, mal̯ȉnica; malȉnica
T292 małệnica
T293 mâlənca
T294 mâlenca
T295 mȁle̥nca
T296 mâlenca
T297 mâln̥, mlîn
T298 ˈma:ln̥
T299 ˈma:ln̥
T300 mlîn
T301 mlîn, mâln̥
T302 mlîn
T303 mlîn, mlî̦ⁱn
T304 mâln̥; mˈli:n
T305 mḁ̂ln̥
T306 mâ̊ln̥
T307 ˈmå:lin, ˈmå:ln̥
T308 ˈmå:lən, mˈli:n
T309 mˈlin
T310 mlîn
T311 mlȉn; mlʼîn
T312 mlîn; mlȉn
T313 mˈlin
T314 mˈlin
T315 mlȉn
T316 mlȉn; /; mlȉn
T317 mâln̥; mâln̥; mˈlin
T318 mâln̥
T319 mlîn
T320 mlȉ̦n
T321 mlîn
T322 mlȉn
T323 mlîn
T324 mlȉn
T325 mlȉ̦n
T326 mlîn; mˈli:n
T327 mlȉ̦ⁱn
T328 mlîn
T329 mlîn
T330 /
T331 mlîi̯n
T332 mlîi̯n, mlêi̯n
T333 mlî̦ⁱn
T334 mlîⁱn
T335 mlîn
T336 mlîn
T337 žệrmle
T338 mlîn, žârmle
T339 mlîn
T340 mlîn
T341 mlî̦n
T342 mlîn
T343 mlîn
T344 /
T345 mlîn; mˈli:n
T346 mệlan
T347 mlîn; mlîn
T348 ˈmå:ln
T349 ˈmẹ:ln̥
T350 mâ̊ln̥
T351 mệln
T352 mlȅ̦i̯n
T353 mlȅ̦i̯n
T354 mlə̏ⁱn
T355 mˈlən; mˈlin
T356 mlȅ̦i̯n
T357 mlȉn
T358 mlȉn
T359 mlîn; mlîn
T360 mˈli:i̯n
T361 mˈli:i̯n
T362 mlȉ̦n, žȁṙmle
T363 mlîn; mˈli:i̯n
T364 mˈlii̯n; /
T365 mˈli:i̯n; /
T366 mlȉn; /
T367 mˈli:n; /
T368 mlîn; /
T369 mˈli:n; mˈli:n
T370 mlîn; mlî̦n; mlîn
T371 mˈli:n
T372 mlîn; mlȉn
T373 mlîn
T374 mlîn; mˈli:n
T375 mȅ̦lin
T376 mlîn
T377 mlîn, mȅ̦lịn
T378 mˈli:n
T379 mlîn
T380 ˈmä:leṇ [!]
T381 mlîn; mˈli:n
T382 mệlịn
T383 mˈli:n
T384 mˈli:n
T385 ml̠în
T386 mlîn; mlîn
T387 mˈli:i̯n
T388 mlîn; mlȉn
T389 mlîn
T390 mlȉn
T391 mlîi̯n
T392 mlȉn; mlȉn; mˈlii̯n
T393 mlȉn
T394 mlȉn
T395 mˈlin
T396 mlȉn
T397 mˈli:n
T398 mlîn
T399 mlȉi̯n
T400 mlîn
T401 mˈlin
T402 mˈli:n
T403 mlȉn
T404 mlȉn; mˈli:n, mˈlin; mˈli:n; mˈli:n
T405 mˈlin
T406 –
T407 mˈli:n
T408 mˈli:ⁱn
T409 ˈmẹ:lin
T410 ˈma:lin
T411 ˈma:le̥n
T412 mˈli:n
T413 ˈma:lin
T414 mˈli:n; mˈli:n
T415 mˈlin
T416 mȁln̥ca
T417 ˈma:lən

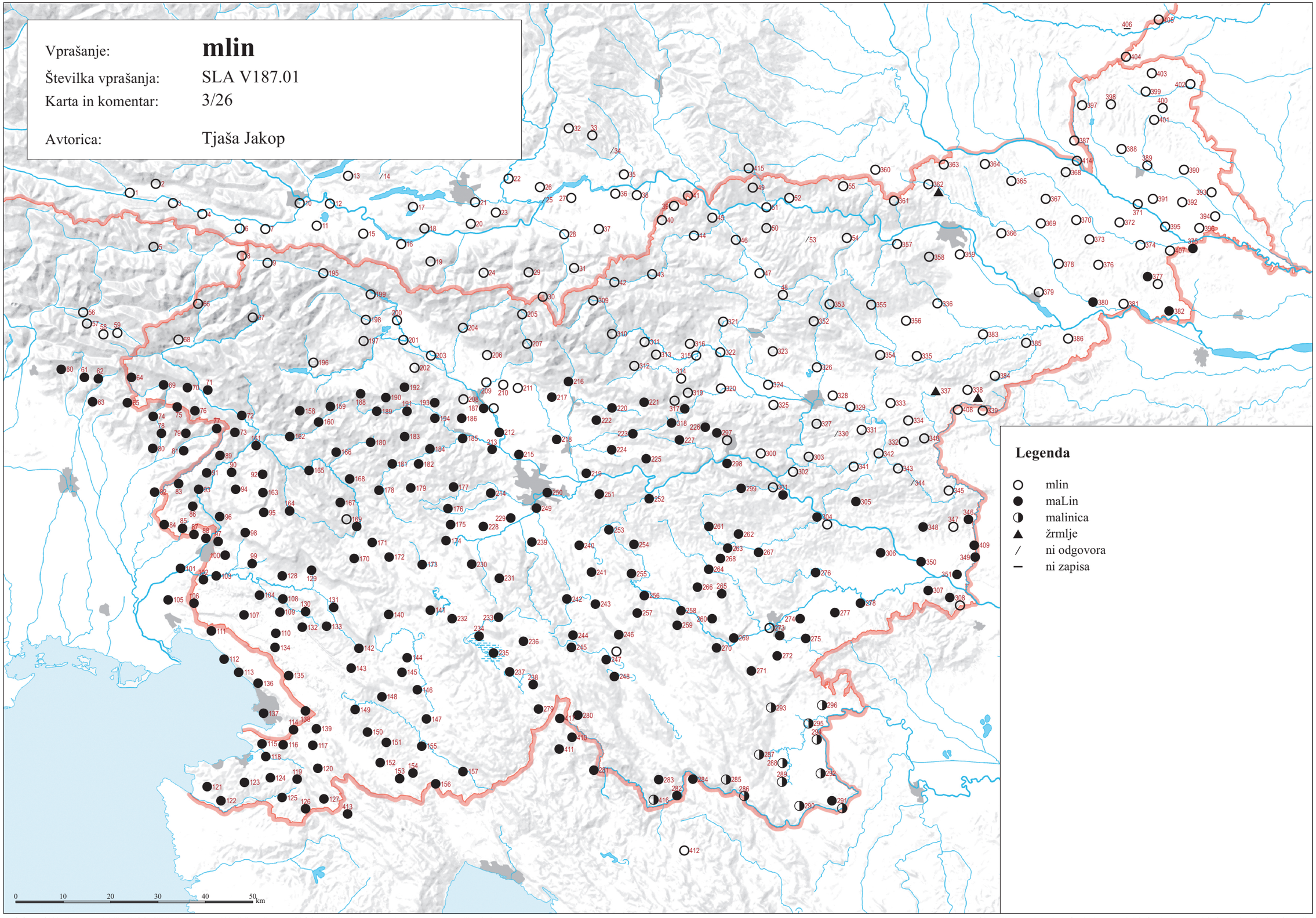

© Geografski inštitut Antona Melika ZRC SAZU, Inštitut za slovenski jezik Frana Ramovša ZRC SAZU in Inštitut za antropološke in prostorske študije, 2016

Vir kartografske podlage: pregledne karte Geodetskega zavoda RS, Geodetske uprave RS, Geodetskega inštituta Slovenije

SLA V189.01 ‘moka’ (3/27)

T001 mọ́kä̀
T002 mọ́kä̀
T003 mọ́kä̀
T004 mọ́kä̀
T005 mọ́kà
T006 mọ́kä̀
T007 mọ́kä̀
T008 mọ́kä̀; mó:ka
T009 mọ́kà; mọ́ka
T010 mɔ̀:ka; mó:ka
T011 mọ́kä̀
T012 mọ́kà; mọ́kä̀
T013 mọ́kà
T014 mó:ka
T015 móqà
T016 mọ́qà
T017 mọ́qà
T018 mọ́qà
T019 mọ́qà
T020 /; mọ́:ʔa
T021 /
T022 mọ́:ʔa
T023 mó:ʔa
T024 mọ́qa
T025 /; /
T026 mọ́qa
T027 mọ́q (!)
T028 mọ̃́qà
T029 móə:qa
T030 mó:ʔa
T031 mó:ʔa
T032 mộ̃qa
T033 mộ̃qa; mọ̃qa
T034 /
T035 mọ́:ka
T036 mộ̃ka
T037 mộ̃qa
T038 mộ̃ka
T039 mộka
T040 mộka
T041 mộka
T042 mộka
T043 mộka; mộka
T044 mộka
T045 mộka
T046 mộka
T047 mộka
T048 mộka
T049 ˈmᵒo:ka
T050 mộka; ˈmọ:ka
T051 mộka
T052 mộka
T053 mộka
T054 mộka
T055 mộka
T056 mûkḁ̈; mûkạ
T057 mûka; mûka
T058 mûkə; mûka
T059 mûka; mûka
T060 mó:ka
T061 mọ́ka
T062 mọ́ka
T063 mó:ka
T064 /
T065 mọ́ka
T066 mᵃuᵉ̀ka
T067 mᵘu̯ə́ka; muọ́ka; muọ́kà
T068 mᵘọ̀ka
T069 mᵘọ́ka
T070 múᵊka
T071 muọ́kà; múokà
T072 muọ́kạ̊
T073 muọ́kà
T074 mó:ka
T075 mọ́ka
T076 mọ́kà; mókà
T077 mọ́ka
T078 mọ́kà
T079 mọ́ka
T080 mó:ka
T081 mọ́ka
T082 ˈmo:ka
T083 mộka
T084 mộka
T085 môka
T086 mộka
T087 ˈmu:əka
T088 mûəka
T089 mọ́ka
T090 mộka; mộka; mộka
T091 mộka
T092 mộka
T093 mộka
T094 mộka
T095 /
T096 mûᵊka
T097 mǜᵒka; mûoka; mûəka;
mûəka; ˈmuəka
T098 mûᵒka
T099 mûᵊka
T100 mûəka
T101 mûəka; ˈmuọ:ka
T102 mûᵊka; mûəka; ˈmuəka
T103 mûəka
T104 mᵘộka
T105 mûoka
T106 mûᵒka
T107 mûka
T108 mûəka
T109 mᵘộka; mǜoka; mûəka
T110 mu͡əka
T111 mûəka
T112 mûkä; ˈmukä
T113 ˈmu:ka
T114 ˈmuəka
T115 ˈmuọka
T116 mộka
T117 mûoka; mûəka
T118 mûəka; mûəka
T119 mûᵊka
T120 mûoka
T121 mộka
T122 mộkå
T123 mộka
T124 mộka
T125 mộka
T126 mộka
T127 mộka
T128 mûəka
T129 mûᵒka; mûəka
T130 mûəka
T131 mᵘộka
T132 mûᵊka
T133 mᵘộka; mu͡əka; mûəka
T134 mûəka
T135 mûᵒka
T136 mu̯ə̂ka; ˈmuəka
T137 muôka; mu̯ộka
T138 mûəka
T139 mûᵒka
T140 mᵘộka
T141 mᵘộka
T142 mûəka
T143 mᵘộka
T144 mûəka
T145 mûəka
T146 mûəka
T147 mûəka
T148 mûəka; mûəka; ˈmuəka
T149 mûəka; mûəka
T150 mûoka
T151 mûoka
T152 mûọka
T153 mûka
T154 mûọka
T155 mûᵊka; mûəka; ˈmuəka
T156 ˈmu:əka
T157 mûoka
T158 mᵘộka; ˈmuọka
T159 mu̯ộka; ˈmuọka
T160 mu͡ọka
T161 mᵘộka; mu͡ọka
T162 mᵘộka
T163 mûᵃka
T164 mûoka, mu̯ộka
T165 mᵘộka
T166 mᵘộka; muộka; ˈmuọka
T167 ˈmuọka
T168 mu͡ọka
T169 mûka; mûka; /; mûka
T170 mûₔka; mᵘộka
T171 mᵘộka
T172 mộka
T173 mọ́ka
T174 mu̯ọ́ka
T175 mọ́ka
T176 mọ́ka; mọ́:ka
T177 mọ́ka
T178 muôka
T179 mùọka
T180 mᵘộka
T181 mᵘộka; muọ̀ka
T182 mùọka
T183 mᵘộka
T184 mộka
T185 mộka
T186 mộka
T187 mộka; mộka; mộka; mọ́ka
T188 mộka
T189 mộka
T190 mộka
T191 mọ́ka; mọ́ka
T192 mọ́ka; mọ́:ka
T193 mọ́ka; mọ́ka
T194 mọ́ka
T195 mọ́ka
T196 mộka
T197 mọ́ka
T198 mọ́ka
T199 mọ́ka
T200 mọ́ka
T201 mọ́ka; mọ́:ka
T202 mọ́ka; mọ́ka; mọ́:ka
T203 mọ́ka
T204 mọ́ka
T205 mọ́ka
T206 /; mọ́ka
T207 mọ́ka
T208 mọ́ka; mọ́ka; mọ́ka
T209 mọ́ka
T210 mọ́ka
T211 mọ́ka; mọ́ka
T212 mọ́ka
T213 mọ́:ka
T214 mọ́ka
T215 mọ́ka
T216 mọ́ka
T217 mọ́ka
T218 mọ́:ka
T219 mọ́ka
T220 mộka
T221 mộka
T222 mộka
T223 mộka; ˈmọ:ka
T224 mᵘộka
T225 mộka
T226 mộka
T227 mộka
T228 mọ́ka
T229 mọ́kạ; mọ́ka
T230 múọka
T231 muọ́ka; mu̯ọ́ka
T232 mᵘộka
T233 muọ́ka
T234 mᵘọ́ka; múəka; mu͡oka;
múoka; muọ́ka
T235 múoka
T236 muọ́ka; muọ́ka
T237 mᵘọ́ka
T238 muóka
T239 muọ́ka
T240 mu̯ọ́ka
T241 múoka
T242 muọ́ka
T243 múoka
T244 muọ́ka; múọka
T245 mu̯ọ́ka
T246 muọ́ka
T247 muọ́ka; muọ́ka; muọ́ka
T248 muọ́ka
T249 mọ́ka
T250 mọ́ka
T251 mᵘọ́kä̀
T252 /; muọ́ka
T253 múaka
T254 múoka
T255 muóka
T256 muóka
T257 muọ́ka
T258 muóka
T259 muóka
T260 muóka
T261 múọka
T262 mu̯ọ́ka; múọka
T263 muóka
T264 muọ́ka; múoka
T265 múoka
T266 muóka
T267 muóka; muọ́ka
T268 múoka
T269 muọ́ka
T270 muọ́ka
T271 múoka
T272 muóka
T273 mu̯óka
T274 muóka
T275 muọ́ka
T276 muọ̀ka
T277 mú:ka
T278 ˈmuọka
T279 mûəka
T280 /
T281 mûka
T282 gȯˈtȯ:vėna
T283 goˈtọ:vẹna
T284 mộka
T285 múka
T286 múka
T287 mọ́ka
T288 mộka
T289 mệla, gotûvina star.
T290 mọ́ka
T291 mệľa; mệľa
T292 mệi̯ľa
T293 mûọka
T294 mộka
T295 mộka
T296 mộka
T297 mûəka
T298 ˈmuọka
T299 ˈmᵘọ:ka
T300 mûọka
T301 mûᵒka
T302 muộka
T303 mûoka, mộka
T304 mộka; ˈmuọka
T305 mu͡əka
T306 mǜoka
T307 ˈmẹ:ła
T308 ˈmẹ:la, ˈmọ:ka
T309 ˈmọ:ka
T310 mộka
T311 mộka; mộka
T312 mộka; mộka
T313 ˈmo:ka
T314 ˈmo:ka
T315 mộka
T316 mộka; mộka; mȍka
T317 mộka; mộka; ˈmọ:ka
T318 mộka
T319 mộka
T320 mộka
T321 mộka
T322 mộka
T323 mᵘộka
T324 mộka
T325 mộka
T326 /; ˈmọ:ka
T327 mǜka
T328 mộka
T329 mộka
T330 mûka
T331 mộka
T332 mᵘ͡ọka
T333 mû̯ᵘka
T334 mu͡ᵊka, mệla
T335 mộka
T336 mộka
T337 mệla
T338 mẹ̈i̯la
T339 mệla
T340 mộka, mệla
T341 mûka
T342 mûka
T343 mû̯ka
T344 mộka
T345 mệła; ˈmẹ:la
T346 mệłå
T347 mệla; mệla
T348 ˈmẹ:la
T349 ˈmẹ:la
T350 mệla
T351 mẹ̈la
T352 mûka
T353 mûka
T354 mộka
T355 ˈmo:ka; ˈmọka
T356 mộka
T357 mộka
T358 mộka
T359 mộka; mệla
T360 ˈmọ:ka, ˈmọ:ŋka
T361 ˈmọ:ka
T362 mộka
T363 mệla star., mộka; ˈmie:la,
ˈmọ:ka
T364 ˈmä:la; /
T365 ˈme:la; /
T366 mệla; /
T367 ˈmela; /
T368 mệla; /
T369 ˈmä·la; ˈmä·la
T370 mẹ̈la; mẹ̈la; mẹ̈la
T371 ˈmäla
T372 mẹ̈la; mẹ̈la
T373 mẹ̈la
T374 mẹ̈la; ˈmäla
T375 mẹ̈la
T376 mẹ̈la
T377 mẹ̀la
T378 ˈmela
T379 mäla [!]
T380 ˈmä:la
T381 mẹ̈la; ˈmä:la
T382 mẹ̈la, mệla
T383 ˈmẹ:la
T384 ˈmẹ:la
T385 mệla̱
T386 mẹ̈la̱; mệla
T387 ˈmä:la
T388 mệlå; mẹ̈la
T389 mä̂lå
T390 mẹ̈lå
T391 mẹ̀la
T392 mẹ̈la; mä̂la; ˈmäla
T393 mä̂la
T394 mẹ̈la
T395 ˈmä:la
T396 mẹ̈la
T397 ˈmᵉä:la
T398 mä̂la
T399 mẹ̈la
T400 mä̂la
T401 ˈmelå
T402 ˈmä:la
T403 mä̂la
T404 mẹ̈la; ˈmela; ˈmä:la; ˈme:la
T405 ˈmẹ:la
T406 –
T407 ˈme:la
T408 ˈmẹ:i̯ľa
T409 ˈmẹ:ľa
T410 ˈmȯ:ka
T411 ˈmȯ:ka
T412 ˈmọ:ka
T413 ˈmọ:ka
T414 ˈmẹla; ˈmela
T415 ˈmọ:ka
T416 gotộvina
T417 ˈmȯ:ka

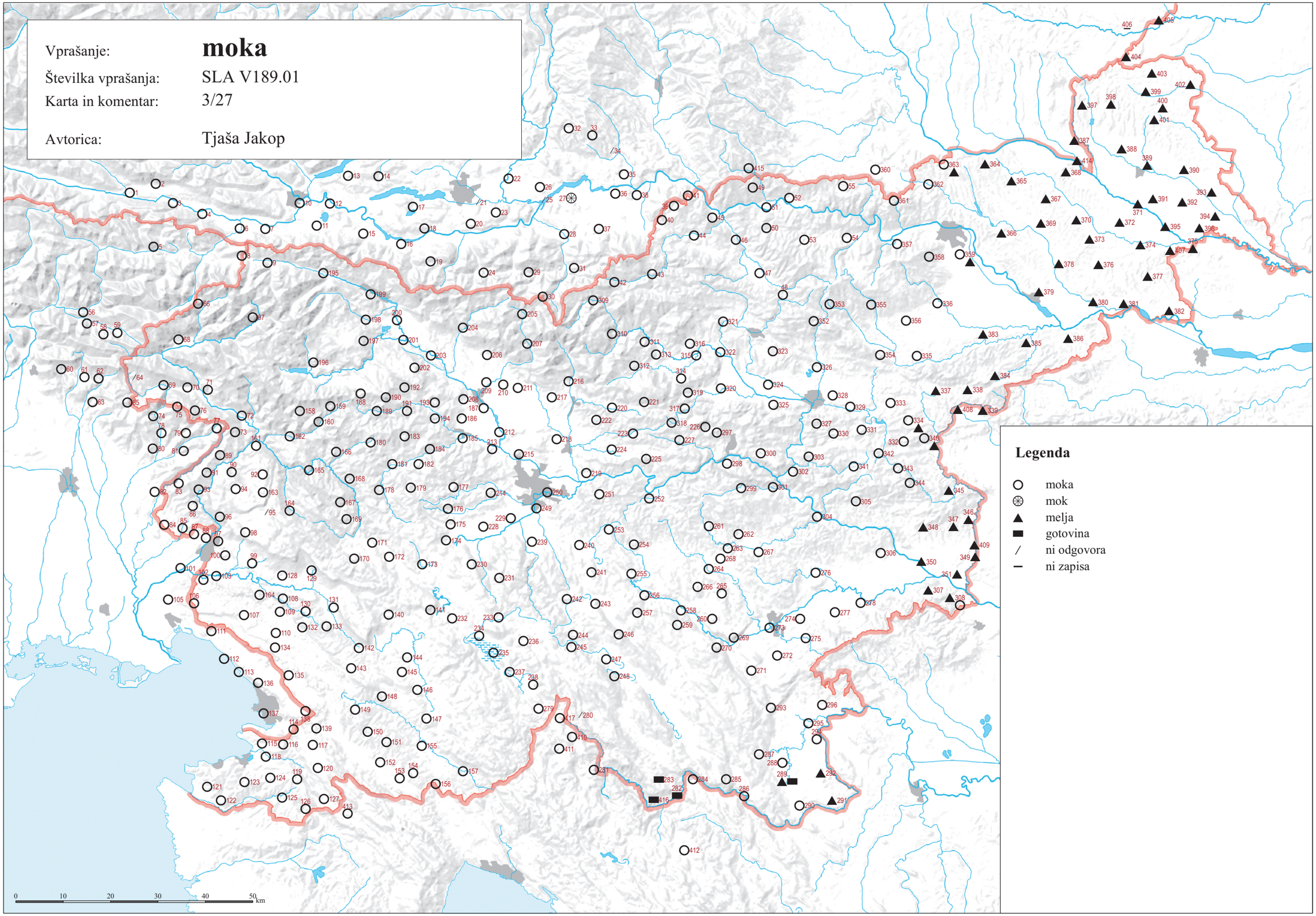

© Geografski inštitut Antona Melika ZRC SAZU, Inštitut za slovenski jezik Frana Ramovša ZRC SAZU in Inštitut za antropološke in prostorske študije, 2016

Vir kartografske podlage: pregledne karte Geodetskega zavoda RS, Geodetske uprave RS, Geodetskega inštituta Slovenije

SLA V190.01 ‘otrobi’ (3/28)

T001 ọ̀trađẽ̈
T002 ọ̀trađə̈
T003 ọ̀trađẽ̈
T004 ọ̀trađə̈, atrộđə
T005 trộđẹ
T006 otrộđẹ̥
T007 atrọ́đẹ̥̈
T008 atrộbə; atrò:bə
T009 atrộbė; atrộbe
T010 ɔtrɔ̀:bə, wtrɔ̀:bə; /
T011 otṙộđə̇
T012 otṙộ̭bə; otrọbə [!]
T013 otṙộ̭bə
T014 otṙò:bə
T015 u̯otṙôbə
T016 utṙộbə
T017 utṙộbə
T018 otṙộbə
T019 utṙộbẹ
T020 utrɔ̀:bɛ; otʀọ̀:bə
T021 wtrɔ̀:bə
T022 otʀọ́:bi̥
T023 otʀò:bə
T024 utṙộb
T025 /; /
T026 utrộbe
T027 otrọ́b
T028 atrộ̃bi
T029 utròə:b
T030 otʀùəbe
T031 otʀò:be, otʀù:əbe
T032 utrộ̃bə
T033 utṙọ̃́đə; utṙọ̃́đə
T034 /
T035 otrọ̀:bi
T036 utrộ̃bi
T037 otrộ̃bi
T038 utrộ̃bi̥
T039 otrộbi̥
T040 otrộbẹ
T041 otrộbi
T042 otrộbi̥
T043 /; otrộbi̥
T044 utrộbe
T045 otrộbi
T046 /
T047 ȯtrộbi
T048 utrộbi
T049 otˈʀọ:bi̥
T050 otṙộbi; otˈṙo:bi
T051 otṙộbi
T052 ọtṙộbi
T053 /
T054 utrộbi
T055 otṙộbi̥
T056 u̯ộtrabe; u̯ọ̈trabe
T057 ộtrọbi̯e; ọ̈btrọbi̯ẹ̥ [!]
T058 ọ̈trọbe; ọ̈trọbe
T059 ộtrabe; ọ̈trabe
T060 pomìešano
T061 sệmula
T062 sệmola
T063 źmìeśano [mì:śto]
T064 wotrộb
T065 utrộb
T066 /
T067 otr^{u}ộđe; utruộđẹ̥; otrûọbẹ̥
T068 utr^{u}ộđe
T069 ọtr^{u}ộb̥
T070 otrobî
T071 atruọ́b; atruóđ
T072 atrabì, atruọ́b
T073 atruộbi
T074 otrò:bi
T075 otrộbe
T076 otrộbi; otrôbi
T077 otrộbi
T078 otrộbi, lúskì
T079 otrộbi, lúski
T080 otrò:bi
T081 otrộbi
T082 otˈro:bə
T083 otrộb
T084 otrộbe
T085 otrôbə
T086 utrộ̃b
T087 otˈru:əbe
T088 ⟨šənîca⟩
T089 ọtrọ́bọ
T090 atrộbẹ̥; atrộbẹ̥; atrộbe
T091 otrộbi
T092 atrộp
T093 otrộb
T094 otrộb
T095 atrû^{o}p
T096 utrû^{ə}bẹ̥
T097 otrù̈^{o}bi; otrộbə; utrûəbə; otrûəbi; otˈruəbə
T098 utrû^{o}bə
T099 /
T100 otrûəbi, u̯ətrûəbi, otrobî
T101 otrûəbə; otˈruọ:bi
T102 otrû^{o}be; utrûəbə; otˈruəbə
T103 otrûəbə
T104 u̯ạtr^{u}ộbi
T105 otrûobe
T106 otrû^{o}bə, nu̯ộli
T107 wạtrûbi
T108 u̯ətrûəbi
T109 u̯ạtr^{u}ộbi; otrùobi; otrûəbi
T110 u̯ətrû͡əbẹ̥
T111 u̯ətrûəbẹ̥
T112 u̯otrôbi; u̯ətˈrubi
T113 uətˈru:bi, utˈru:bi
T114 utˈruəb^{i}e
T115 wətˈruọbi̥
T116 wạtrộbi
T117 wạtrûobi; wətrûəbẹ
T118 vạtrûəbi, šamulî́ńẹ̥; vətrûəbi̯ə
T119 wạtrûbjẹ̥
T120 pasîeu̯ći, watrûobi
T121 utrộ̂bi, šạmolîni
T122 utrộb
T123 otrộbe
T124 utrộbẹ̥, šamulîni
T125 ọtrộbẹ̥
T126 utrộbẹ
T127 otrộbẹ
T128 u̯ətrûəbi
T129 wạtrû^{o}bi; wətrûəbi
T130 utrûəbi
T131 wạtr^{u}ộbi, (pẹsọ̈u̯ki)
T132 otrû^{ə}bi
T133 utr^{u}ộbẹ; utrû͡əbẹ̥; pusêu̯ki
T134 ạtrûəbẹ̥
T135 u̯ạtrû^{o}bi
T136 u̯ətru̯əbẹ̥; utˈruəbẹ
T137 u̯otruôbẹ, uotruôbẹ; utrûobe
T138 u̯ətrûəbẹ, pəsệ̭u̯ćẹ star.
T139 watrû^{o}bi
T140 otr^{u}ộbẹ̥
T141 otr^{u}ộbẹ̥
T142 utrûəbi
T143 otr^{u}ộbi̥
T144 utrûəbi
T145 utrûəbi
T146 pasȅuki̥
T147 pạsệ̈u̯ki
T148 pasâ̭u̯ki; pasêu̯kẹ̥; paˈsẹ:u̯kẹ
T149 pasêu̯ći, vatrûəbi̥; pasêu̯ći̥, vatrûəbi̥
T150 pasâ̭u̯ći̥
T151 posâ̭u̯ći̥
T152 posệ̭u̯ki
T153 posîu̯ki
T154 posệ̭u̯kʼi
T155 pọsệ̈u̯ki; posệ̭u̯ći̥; poˈsẹ:u̯ki
T156 poˈse:u̯ki
T157 posâ̭u̯ki
T158 watr^{u}ộbe; watˈruọbe
T159 u̯atru̯ộbe; watˈruọbe
T160 uatrû͡ọbe
T161 atr^{u}ộb; atrû͡ọb
T162 atrubî
T163 atrobȉ, atrû^{o}b
T164 atrûop
T165 watr^{u}ộpʻ
T166 watrabȉ; u̯atrabȉ; watraˈbi, watˈruọp
T167 atraˈbi
T168 atrû͡op
T169 atrabì; atrabȉ; atrabȉ; atrabȉ
T170 ạtrû̩pʼ; atrộbi redk., atrabî
T171 atrộp
T172 ọtrộbi
T173 utrộb
T174 u̯ọtru̯ộb, mẹ̥kíne
T175 watrộbi, watrộb
T176 u̯atrộb; vatrọ̀:bi, vatrọ̀:b
T177 watrộp
T178 ȁtruōp
T179 ˈotruọb
T180 atr^{u}ộb
T181 ọ̈tr^{u}ộb; ˈọtruọb
T182 ˈọtruọb
T183 ọ̈trộbe
T184 ȕtrộb, utrộbe
T185 utrộ̂be, utrộ̂b, utrubȉ
T186 utrubȉ
T187 ọtrọbî; otrộbe; otrộbe; ọtrộbẹ̥
T188 ọtrọbî
T189 wọtrộbẹ̥
T190 utrộb
T191 ọtrộba, ọtrobî; otrộbə
T192 ọtrộb; utrọ̀:bi
T193 otrộb; utrộbe
T194 otrộb
T195 otrộbẹ
T196 ȯtrộbə
T197 otrộp, otrộbə
T198 otrộbe
T199 ọtrộp
T200 otrộp
T201 utrộbe; otrọ̀:b
T202 wotṙộb; u̯otṙộbə, u̯otṙobû̂; u̯otʀọ̀:p
T203 otrộbə
T204 ọtrộf, u̯trộp
T205 otrộbə
T206 ọtrộbjẹ̥; otrộbe
T207 u̯trộbə
T208 ȯtrộp; ȯtrộbə; utrộbe
T209 utrộbe
T210 utrộbi̯ə, utrộbə
T211 utrộbjẹ̥; utrộbjẹ̥
T212 ^{u}trộb, ^{u}trộbə, ^{u}trộbjə star.
T213 utrọ̀:bə
T214 u̯atrộb
T215 utrộbə
T216 utrộbi̯ə
T217 otrộbə
T218 utrọ̀:bə
T219 utrộbẹ̥
T220 utrộbe
T221 utrộbi
T222 utrộb
T223 utrộbi; otˈrọ:be
T224 utr^{u}ộp
T225 utrộbi
T226 utrộbi
T227 utrộbi
T228 watrộbẹ̥
T229 wạtrộb; y̯atrộbə
T230 vatrûọbi
T231 u̯atrûọbi; u̯atrû͡ọbı̥
T232 otr^{u}ộbə
T233 otrûọbi̥
T234 ọtr^{u}ộbẹ̥; otrûəbi̥; otrúobə; otrûobə; otruọ̀bẹ
T235 u̯ətrûobə
T236 otrûọbi̥, posâ̭i̯u̯ki; otrùọbẹ
T237 posệ̈u̯kẹ̥
T238 uotrûobi̥, pọsêu̯ki̥
T239 otrûọbi, prêmək redk.
T240 atrû͡ọbi̥
T241 atrûobi̥
T242 atruộbi
T243 atrûọbi
T244 otruộbə; otrû͡ọbə
T245 otru̯ộbə
T246 posâ̭i̯u̯kə, otruộbə nov.
T247 otrûọbə; otruộbə; otrû͡ọbə
T248 otruộbə
T249 otrộbə
T250 utrộbə
T251 atr^{u}ộbe
T252 otˈrọbi; utrùọbi
T253 atrû͡abi̥
T254 atrû͡obi̥
T255 ạtruôbi̥
T256 atrû͡obə
T257 atrû͡ọbi̥
T258 otrû͡obə
T259 atrûobə
T260 otrû͡obə
T261 atrúọbi
T262 ạtrûobi; atrùọbə
T263 otrû͡obi̥
T264 atrû͡ọbə; otrû͡obi
T265 atrûobi
T266 otrû͡obi̯e
T267 atrû͡ọbi̥; atrûọbi
T268 atrûobə
T269 otruọ̀bə
T270 otruọ̀bə
T271 otrûobi
T272 ublùọda, otrùobi, lẹskì:je
T273 utrû͡obi
T274 atruôbə, abluôda
T275 atrùọbi
T276 atruọ̀bi
T277 atrù:bi
T278 utˈruọbi
T279 pasêi̯fki
T280 /
T281 posệ^{i}ve
T282 pȯˈsė:je
T283 poˈsẹ:je
T284 posệje
T285 posệ̈i̯e
T286 posệi̯e
T287 posệi̯e
T288 posệ̈je
T289 posệi̯e
T290 posệi̯e
T291 mệ̈kińe; mệ̈kińe
T292 pộsii̯e
T293 utrûọbẹ̥, pusệi̯e
T294 posệje
T295 pọsệi̯e
T296 otrộbẹ̥
T297 utrûəbi
T298 utˈruọbi
T299 atˈr^{u}ọ:bi
T300 utrûọbi, ublûọda, pusệu̯ki
T301 wotrû^{o}bi
T302 otr^{u}ộbi
T303 utrộbi
T304 utrộbi; utˈruọbi
T305 uətrû͡əbi
T306 utrȕobi
T307 otˈrọ:bi
T308 meˈki:ne
T309 utˈr^{u}o:bẹ̥
T310 u̯trôbi
T311 utrộbẹ̥; utrộbʼi
T312 utrộbi̥; utrộbi
T313 utˈro:bʼė
T314 utˈro:bė
T315 utrộbi̥
T316 utrộbi; otrộ̂bi; ọtrûọbi
T317 utrộbi, ublội̯a; oblộja, otrộbi; utˈrọ:bi
T318 utrộ̂bi
T319 utrûbi, utrộ̂bi
T320 utrộbi
T321 utrộbi
T322 ȯtrộ̂bi
T323 ȯtr^{u}ộbi̥
T324 otrộ̂bi
T325 ọtrộbi
T326 utrộbi; otˈrọ:bi
T327 ọtrûbi
T328 otrộbi
T329 /
T330 utrộbi
T331 otrộbi
T332 ọtrộu̯bi
T333 utrû̩^{u}bi
T334 otrộu̯bi, zâ̊met
T335 otrộbi
T336 otrộbi
T337 utrộbi
T338 utrọ̈u̯bi
T339 otrộbi̥, otrộbė, otrọ̈u̯bi̥
T340 otrộbẹ
T341 utrûbi
T342 utrûbi
T343 utrộbi
T344 /
T345 utrộbi̥; otˈrọ:bẹ
T346 utrộbẹ, otrộbẹ
T347 ọtrộbi; otrộbi
T348 ọtˈru:bi
T349 ọtˈrȯ:bi̥
T350 ọtrộbi
T351 utrȕbi
T352 utrộu̯bi
T353 utrộbi
T354 otrộbi
T355 otˈrọ:bi; otˈrou̯bi
T356 otrộbi
T357 otrộbi
T358 mệt, otrộu̯bi
T359 otrộbi̥; zâmẹt, otrọbi [!]
T360 otˈrọ:bi̥
T361 otˈrọ:bi
T362 otṙộbi
T363 ȯtrộbi; otˈrọ:bi
T364 otˈrọ:bi; /
T365 ọtˈro:u̯bi; /
T366 otrọ̈u̯bẹ̥; /
T367 ọtˈro:u̯bi̥; /
T368 ọtrộu̯bı̥; /
T369 otˈrọ:bẹ; otˈrọ:bi̥
T370 ọtrộbı̥; ọtrộbi; otrộbi, zộmẹ̥čka
T371 ˈzọ:mečka
T372 ọtrộbı̥; otrộbi̥, zộmečka
T373 zộmečka
T374 ọtrộbı̥; otˈrọ:bẹ
T375 pọsệi̯i
T376 otrộbı̥
T377 otrộbı, zâ̊mẹ̥čka, zâ̊mečka
T378 otˈrȯ:bi̥
T379 ọtrộbė
T380 otˈru:bẹ
T381 ọtrộbı̥; otˈrọ:bẹ
T382 ọtrộbi
T383 otˈrọ:bi̥
T384 otˈrȯ:bi̥
T385 otrộbi̥
T386 otrộbė, otrộu̯bė, zàmȅt; otrộbi
T387 otˈrọ:u̯bi̥
T388 utrộu̯bi̥, utrộubgẹ̥; otrộu̯bi̥
T389 otrọ̈u̯bi̥
T390 ọtrọ̈u̯bi̥
T391 otrộu̯bi̥, zâmečka
T392 ů̂trọ̈u̯bı̥; utrọ̈u̯bi; utˈrọu̯bẹ
T393 utrọ̈u̯bı̥
T394 ů̂trọ̈^{u}bı̥
T395 utˈrọ:wbi
T396 ů̂trọ̈u̯bı̥
T397 ọtrˈọ:u̯bẹ
T398 otrọ̈u̯bẹ̥
T399 otrọ̈u̯bʒ́e
T400 otrọ̈u̯bďe
T401 ȯtˈrọ:u̯bi̥, ȯtˈro:u̯bje
T402 otˈrọ:u̯bẹ
T403 otrọ̈u̯bďa
T404 trộu̯bẹ, otrộu̯bgẹ; tˈro:u̯be, otˈro:u̯bge; tˈro:u̯bẹ; otˈro:u̯bgẹ
T405 tˈra:u̯be
T406 –
T407 poˈse:ji̥
T408 ọtˈro:u̯bi
T409 poˈsẹ:ve
T410 poˈsẹ:i̯ve, poˈsẹ:fce
T411 paˈsẹ:i̯ve, utˈrabi
T412 pˈlẹ:va
T413 ˈšẹ:mole
T414 otˈrọ:u̯bi̥; /
T415 ọtˈrọ:bi̥, ˈmẹ:ti̥
T416 posệi̯e
T417 paˈsẹ:i̯vi

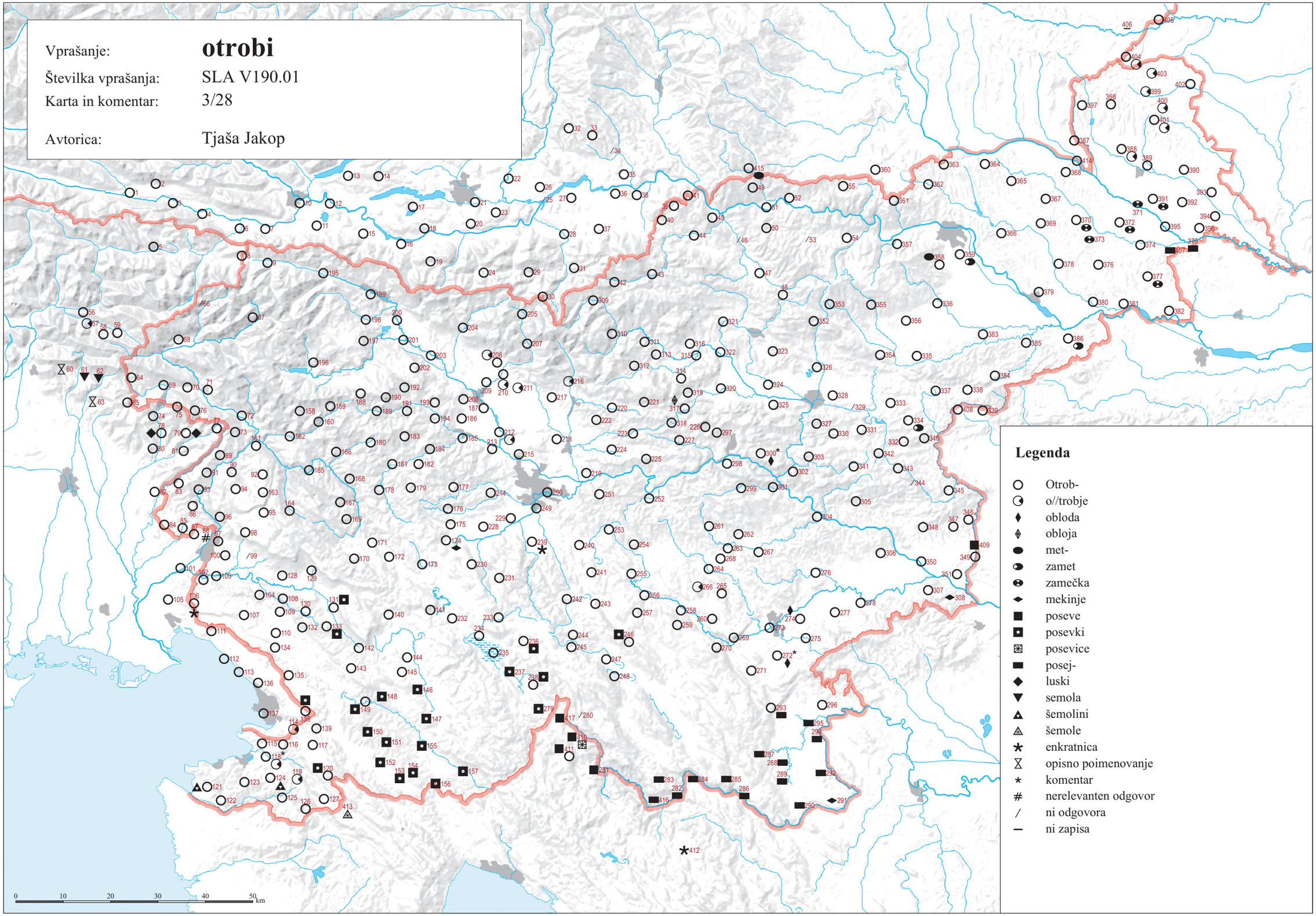

© Geografski inštitut Antona Melika ZRC SAZU, Inštitut za slovenski jezik Frana Ramovša ZRC SAZU in Inštitut za antropološke in prostorske študije, 2016

Vir kartografske podlage: pregledne karte Geodetskega zavoda RS, Geodetske uprave RS, Geodetskega inštituta Slovenije

SLA V549.01 ‘travnik’ (3/29)

T001 tráu̯ŋk
T002 ×
T003 tráu̯ŋ̊k, u̯ộg
T004 tráŭŋk, tráu̯ə̆ŋk
T005 tráu̯ŋ̊k
T006 tráu̯ŋ̊k
T007 tráu̯ŋk, tráu̯ə̆ŋk
T008 /; trá:u̯ŋk
T009 tráu̯ənk; pộľe
T010 /; /
T011 tráu̯ŋ̊k
T012 tŕáu̯nək; tráu̯nə̆k
T013 trâu̯nək [!]
T014 /
T015 tŕáu̯nəq
T016 tŕáu̯nəq
T017 tŕáu̯nəq
T018 trâu̯nəq
T019 trâu̯nəq
T020 /; tʀá:wnəʔ, pà:ša
T021 /
T022 tʀá:u̯nəʔ
T023 tʀá:u̯nəʔ, bʀìəh, ⟨xộ:bəl⟩
T024 trâu̯nq
T025 /; trá:u̯ŋʔ
T026 trâu̯nəq
T027 tráu̯nq
T028 trâu̯nq
T029 trà:wənq
T030 tʀá:u̯nəʔ
T031 tʀá:u̯ənʔ
T032 tráu̯nəq
T033 tŕáu̯ŋəq; trâu̯nəq
T034 /
T035 trà:u̯nik
T036 träu̯nək
T037 trâu̯nəq
T038 träu̯nik
T039 träu̯nik
T040 träu̯nik
T041 träu̯nik
T042 träu̯nk, träu̯nik, u̯adîna
T043 träu̯nik; träu̯nik
T044 träu̯nik
T045 trâu̯nək
T046 träu̯ŋk
T047 träu̯nik
T048 träu̯nik
T049 tʼra:u̯nįk, laʼdi:na
T050 träu̯nik; tʼrau̯nik
T051 träu̯nik
T052 träu̯nik
T053 träu̯nik
T054 träu̯nik
T055 träu̯nįk
T056 tarê̜n; tarêń
T057 tarê̜n; tarê̜n
T058 tarê̜n; tarên
T059 tarê̜n, trâu̯nẹk, rau̯nįna; tarên, trâu̯nẹk, rau̯nįna
T060 /
T061 kộs
T062 tráu̯nẹk
T063 /
T064 tráu̯nək
T065 /
T066 /
T067 trâu̯ŋk, lå̀z; γròn̥t, γmâi̯na; lẹ̀s
T068 γròn̥t, tráu̯ŋk
T069 /
T070 tráu̯nik
T071 tráu̯ə̀ŋk; tráwə̀nk
T072 tráu̯nk
T073 tráu̯nk
T074 lá:zna, u̯rá:t, trá:u̯nić
T075 senažê̜t
T076 tráu̯ŋk, blẹ̀k; pûᵃľe
T077 snožé̜t
T078 sanažê̜t
T079 sanožê̜t
T080 senoʼžet, sanoʼžet
T081 sanožê̜t
T082 tʼro:u̯nik
T083 trâu̯nik
T084 trâu̯nik, snežât, plê̜śńa
T085 trâu̯nik
T086 plê̜śa, snežâta
T087 tʼra:u̯nik
T088 trâu̯nik
T089 tráu̯ŋk
T090 trâu̯nk; trâu̯nik; trâu̯nk
T091 snežâta
T092 trâu̯ŋk
T093 trâu̯nik
T094 /
T095 /
T096 trâu̯nẹk
T097 trâu̯nik; trâu̯nik; snẹžə̂t; trâu̯nik; tʼra:u̯nik
T098 γrộnt
T099 /
T100 trâu̯nik
T101 trâu̯nik; tʼra:u̯nik
T102 trâu̯nik; sənžâta; šənʼža:ta
T103 sonžâta
T104 snᵘộšt
T105 snežîətẹ (Imn)
T106 trâu̯nik
T107 trâu̯nik
T108 snožîəta
T109 /; trâu̯nik; trâu̯nik redk.
T110 /
T111 trâu̯nək
T112 trâvnək; ʼrou̯nä
T113 tʼra:u̯ńek
T114 ʼva:la, tʼra:u̯nik
T115 baʼriẹt
T116 barê̜t, wâla
T117 trâu̯nẹk; /
T118 ba̜rîet; bərîət
T119 /
T120 barîet
T121 barê̜t
T122 barê̜t
T123 ńiwâča
T124 barê̜t
T125 barê̜t
T126 trâu̯nik
T127 trâu̯nik
T128 trâu̯nik
T129 trâu̯nik; trâunik [!]
T130 kərûəna
T131 snᵘå̂žẹt
T132 karûᵒna
T133 trâu̯nẹk; trâu̯nik; /
T134 snõžet
T135 ka̜rûᵒna
T136 träu̯nįk; tʼra:u̯ńẹk
T137 trâu̯nek; bûoršt
T138 kərûəna
T139 /
T140 trâu̯nẹk
T141 /
T142 trâu̯nək
T143 snᵘâžẹt
T144 trâu̯nẹk
T145 urnîca
T146 trâu̯nẹk
T147 snᵘäžẹt, lẹdîna
T148 trâu̯nẹk; vaγrâda; vagʼra:da
T149 karûəna; karûəna
T150 /
T151 sënokoš
T152 trâu̯nįk
T153 /
T154 trâu̯nįk, košelîna
T155 /; trâu̯nẹk, košenîna; tʼra:u̯nək
T156 kuʼru:əna
T157 karûona
T158 trâu̯ŋk; tʼrau̯ŋk
T159 trâu̯ŋk; tʼra:u̯nk
T160 u̯ä̜rt
T161 trâu̯ŋk; trâu̯nk
T162 trộu̯ŋk
T163 träu̯ŋk
T164 snê̜žet, pûole
T165 snê̜žet
T166 träu̯ŋk; träu̯ŋk; tʼrau̯nk
T167 tʼra:u̯ŋk
T168 /
T169 trâu̯ŋk; trâŭŋk; träu̯nk; träu̯nk
T170 trâu̯ŋk; trâu̯ŋk
T171 snê̜žẹt
T172 trâu̯ŋk
T173 /
T174 tráu̯nk
T175 snᵘàžẹt
T176 trâu̯ŋk; /
T177 trâu̯ŋk
T178 trâu̯ŋk
T179 trà:u̯ŋk
T180 trâu̯ŋk
T181 trâu̯ŋk; trà:u̯ŋk
T182 trà:u̯ŋk
T183 trâmk
T184 trâu̯nk
T185 trâvŋk
T186 trâu̯ŋk
T187 trâu̯ŋk; trâvənk; trâvənk; tráunk
T188 trâu̯ŋk
T189 trâu̯ŋk, snê̜žẹt (ž)
T190 trâu̯ŋk
T191 tŕáu̯ŋk; trâvənk
T192 tráu̯ŋk; pộ:le, trá:u̯nk
T193 tráu̯ŋk; tráu̯ŋk
T194 tráu̯ŋk
T195 rôu̯t
T196 tráu̯nək
T197 trávənk
T198 trávənk, sẹ́ča, méja, ledína, gmâi̯na
T199 trávəŋk
T200 trávəŋk, ledína
T201 tráu̯əŋk; trá:u̯əŋk
T202 trâvəŋk; tŕáu̯ənk; tʀá:u̯əŋk
T203 tráu̯ənk
T204 trâvənk, trâvnẹk
T205 trâu̯ŋk
T206 tráu̯ŋk; trâvənk
T207 tráu̯ənk
T208 tráu̯ŋk; trávənk; trâvənk
T209 trávəŋk
T210 tráwənk
T211 tráu̯ŋk; tráuŋk
T212 trávəŋk
T213 trá:wəŋk
T214 tráu̯ŋk
T215 tráu̯əŋk
T216 tráu̯nək, sta̜rína
T217 trávəŋk
T218 trá:wəŋk
T219 tráu̯əŋk
T220 trávəŋk
T221 trâu̯ŋk
T222 trâu̯ŋk
T223 trâu̯ŋk; tʼra:wəŋk
T224 trâu̯ŋk
T225 trâu̯ŋk
T226 trâu̯ŋk
T227 trâu̯ŋk
T228 trâu̯ŋk
T229 snwå̜̂žẹt; snu̯å̜žet
T230 tráu̯nək
T231 tráu̯nək; tråwnək
T232 trâu̯ŋk
T233 tráu̯nək redk.
T234 tráu̯nẹk; ograda, łočíca, łûəx, lẹdína, pristâva; trâu̯nək; trâu̯nək; tráu̯nẹk
T235 lúoka, u̯ogrâda
T236 snu̯ộžet, və̀rt; trá:u̯nẹk
T237 sənožʼê̜t, łᵘóka, oγrádẹ (Imn)
T238 trå̂u̯nək
T239 snộžet
T240 tráu̯nįk
T241 tráu̯nįk
T242 tráu̯nək redk., lâgovį (Imn)
T243 tráu̯nək
T244 košenína; /
T245 tráu̯nək
T246 snộžet
T247 košeníca; košeníca; trå̂u̯nk, trå̂u̯nək
T248 košeníca
T249 trávənk
T250 tráwəŋk
T251 tráwnə̆k
T252 /; trá:vənk
T253 tráu̯nįk
T254 tráunįk
T255 tráu̯nįk
T256 tráu̯nək
T257 snộžet
T258 tráu̯nək
T259 tráu̯ŋk
T260 trávəŋk, łuóka
T261 trávənk, starįna
T262 tráu̯nk; trá:u̯nk
T263 trâu̯nək, tráunk
T264 trávənk; trâvənk
T265 trávəŋk
T266 tráu̯ŋk
T267 trâu̯ŋk, xrȋp; /
T268 tráu̯ənk
T269 trá:vənk
T270 trá:vənk
T271 trávəŋk
T272 trá:u̯ənk
T273 tráu̯ənk
T274 tráu̯ŋk
T275 /
T276 trà:u̯nk
T277 trá:nk
T278 tʼra:vənk
T279 nȉvẹ (Imn)
T280 /
T281 trâu̯nẹk
T282 kȍšeʼni:ca, liʼva:da
T283 košeʼni:ca
T284 košenȉce (Imn)
T285 trâvnik
T286 trâvnik
T287 trâvnik
T288 trâvnik
T289 trâvnik
T290 kộšenica, trávnik
T291 sȉnokộše (Imn); trâvnik
T292 ộbrov
T293 košenîca
T294 trâvnik
T295 trâvnįk
T296 trâvnik
T297 trâu̯ŋk
T298 tʼrau̯ŋk
T299 tʼra:u̯ŋk
T300 trâta, trâu̯ŋk, bu̯ộršt, rîẹbar, gmâi̯na
T301 trâu̯ŋk
T302 trâu̯nk
T303 trâŋk
T304 trâu̯ŋk; tʼra:u̯nk
T305 trâu̯nk
T306 trå̂u̯ŋk
T307 tʼra:u̯nik
T308 tʼrå:u̯nik
T309 tʼra:u̯ŋk
T310 trâvnik
T311 träu̯ńək; trâu̯ńək
T312 trâu̯nįk; trâu̯ńək
T313 tʼrau̯ńėk
T314 tʼra:u̯nik, tʼra:u̯nėk
T315 trâu̯nįk
T316 trâu̯nik; träu̯nek; trâu̯nik
T317 trâu̯ŋk; trâu̯ŋk; tʼra:u̯ŋk
T318 trâu̯ŋk
T319 trâu̯ŋk
T320 trâu̯ŋk
T321 trâu̯nik
T322 trâu̯ŋk
T323 träu̯nįk, träu̯ŋk
T324 trå̂ŋk
T325 trâu̯ŋk
T326 trå̂u̯ŋk; tʼra:u̯nik
T327 trᵘâᵒnek, trᵘâᵒŋk
T328 trå̂nek
T329 trâu̯nik
T330 /
T331 trå̂nik, trå̂nk
T332 trå̂nek
T333 trå̂nik
T334 trå̂nik
T335 trâu̯nik
T336 trộu̯nik
T337 trå̂nik
T338 trå̂vnik
T339 trå̂nik
T340 trâu̯nik
T341 trå̂nẹk
T342 trånek
T343 trâŋk
T344 /
T345 /; tʼra:nẹk
T346 trå̂vnik
T347 trå̂u̯nik, wộkušek; trå̂nk
T348 tʼra:ǰnk
T349 tʼrå:nik
T350 trå̂ŋk
T351 trå̂nik
T352 trå̂u̯nik
T353 träu̯nik, zộvọt
T354 trâu̯nik
T355 tʼramnik; tʼra:u̯nik
T356 träu̯nik
T357 trâu̯nik
T358 träu̯nik
T359 trâu̯nik; trâu̯nik
T360 tʼramnik
T361 tʼra:u̯nik, senoʼžẹ:t
T362 trâvnik
T363 träu̯nik; tʼra:vnik
T364 tʼra:vnik; /
T365 tʼra:vnik; /
T366 trâvnẹk; /
T367 tʼrå̂vnik; /
T368 trâvnįk; /
T369 tʼra:vnẹk; tʼravnįk
T370 trävnik; trävnik; trävnįk, på̂šnįk, prê̜lok
T371 tʼravnik
T372 trävnik, på̂šnik; trävnik
T373 trävnįk
T374 trävnik, på̂šnik; tʼravnik
T375 ×
T376 trävnik
T377 trävnįk
T378 tʼravnįk
T379 trâvnėk
T380 tʼra:vnẹk
T381 trävnik; tʼrå:vnẹk
T382 trävnik
T383 tʼrå:vnik
T384 tʼrå:vnik
T385 trå̂vnįk
T386 trâvnȉk; trâvnik
T387 tʼrá:vnik
T388 trâvnįk; trâvnįk
T389 trâvnẹk
T390 sȍnžat
T391 sënožat
T392 pâśńẹk, sënžat; sënžat; ʼsẹnžat
T393 sënᵘžat
T394 sẹ̈nûžat
T395 ʼsənžat
T396 sënžat
T397 tʼra:vnẹk
T398 trâvnẹk
T399 košålëna
T400 trâvnik
T401 kȍšeʼlinå, tʼrå:vnįk
T402 tʼra:vnẹk
T403 trâi̯nk
T404 trânẹk, trâvnẹk; tʼra:nẹk, tʼra:vnẹk; tʼra:nẹk; tʼra:vnẹk, tʼra:nẹk
T405 sonʼžẹ:t
T406 –
T407 tʼravnik
T408 /
T409 tʼrå:nik, ʼlọ:k
T410 košeʼni:ca
T411 kašeʼnica
T412 tʼra:nk
T413 liʼva:de (Imn)
T414 tʼråvnik; tʼrå:vnįk
T415 tʼra:u̯nik
T416 trâu̯nik
T417 ʼre:bri (Imn), kašeʼnica [za ʼkasit], ʼniva

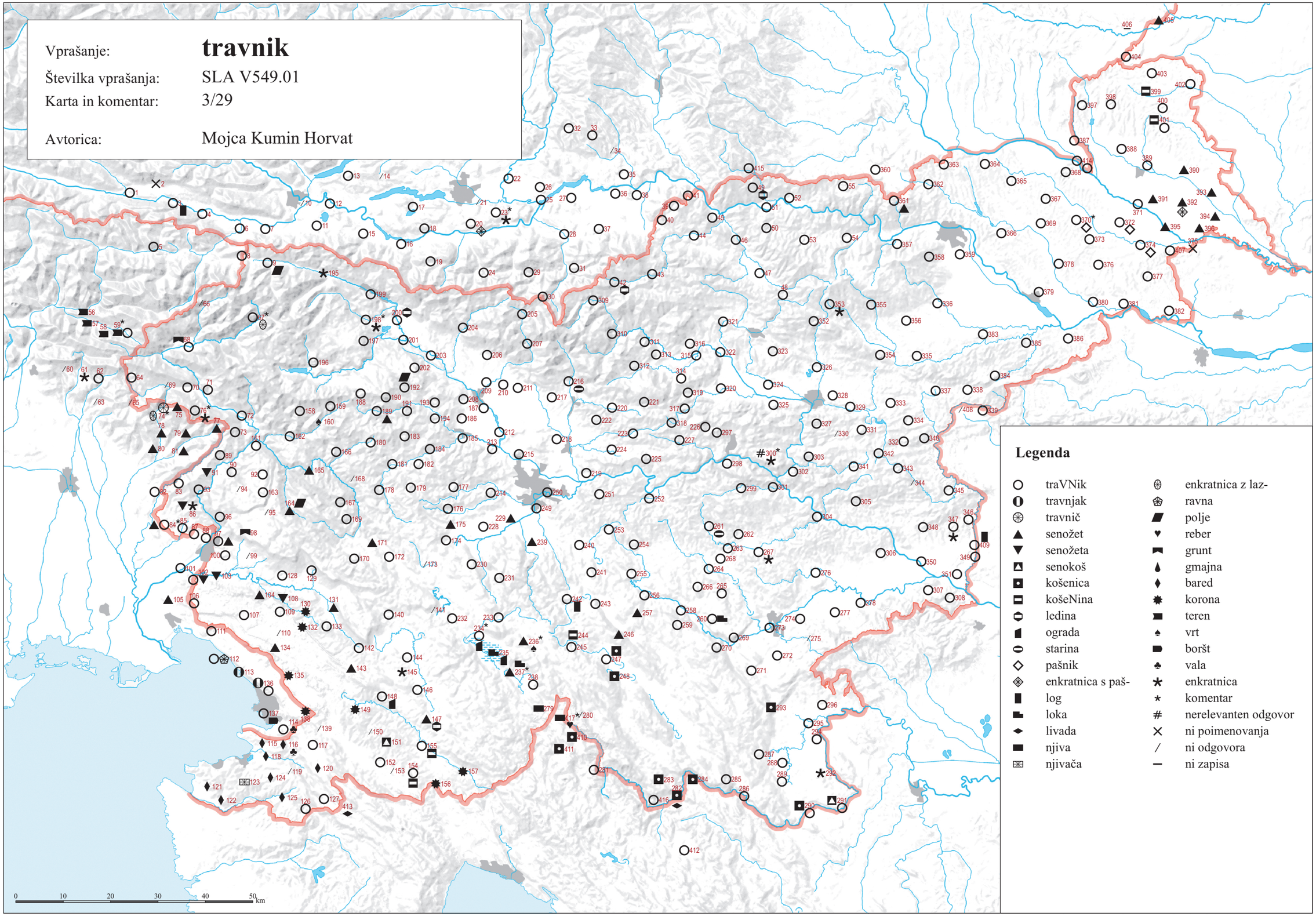

© Geografski inštitut Antona Melika ZRC SAZU, Inštitut za slovenski jezik Frana Ramovša ZRC SAZU in Inštitut za antropološke in prostorske študije, 2016

Vir kartografske podlage: pregledne karte Geodetskega zavoda RS, Geodetske uprave RS, Geodetskega inštituta Slovenije

SLA V550.01 ‘senožet’ (3/30)

T001 sənəžë̂ᵊt
T002 sənəžëat
T003 sənəžȩ̂t
T004 sanažät
T005 sànažat
T006 sanažät
T007 sənažät
T008 sanažȩ̂tə (Imn); sȩnažé:t
T009 snẹ́žət; pộľe
T010 /; /
T011 ×
T012 /; tráu̯nək
T013 /
T014 /
T015 ŕȩ̂bəŕ, ŕôb
T016 /
T017 /
T018 /
T019 /
T020 /; /
T021 /
T022 ×
T023 ×
T024 /
T025 /; briəx
T026 /
T027 pộžjaq
T028 /
T029 /
T030 ×
T031 ×
T032 /
T033 /; /
T034 /
T035 ×
T036 /
T037 /
T038 /
T039 /
T040 /
T041 /
T042 /
T043 /; /
T044 träu̯nik
T045 /
T046 /
T047 /
T048 /
T049 /
T050 ×; ×
T051 /
T052 trȁu̯nik
T053 /
T054 ×
T055 /
T056 /; /
T057 tarȩ̂n; /
T058 /; /
T059 rau̯ni̯na, trâu̯nȩk; rau̯ni̯na
T060 /
T061 senožèt star.
T062 sonožȩ̂t
T063 /
T064 šənažàt, sənažàt
T065 snužẹ̀t, šnužẹ̀t
T066 /
T067 senožⁱȩ̂t; /; lȩ̀s
T068 senožȩ́t
T069 snožȩ̂t
T070 snožȩ̂t
T071 snȩ̂žȩ̀t; snežèt
T072 snẹ́žȩt
T073 snə̂žət
T074 šanoˈžet
T075 senažȩ̂t
T076 snožèt; snožèt
T077 snožȩ̂t
T078 sanažȩ̂t
T079 sanožȩ̂t
T080 sanoˈžet
T081 sanožȩ̂t
T082 /
T083 šnežâta, snežâta
T084 /
T085 snežâta, senožât, ⟨plȇšna⟩
T086 ×
T087 sneˈža:ta
T088 snəžə̂ta (ž)
T089 snežȩ̂t
T090 snəžâta, snȩ̂žt; snȩ̂št; snȇžət, snȇšt, snežâto
T091 snežâta
T092 snȩ̂žet
T093 snožâta (Imn)
T094 snäšt
T095 snȩ̂žȩt
T096 snažȳᵉta
T097 snažə̂t; snȩ̂št; /; snȩžət; sneˈžəta
T098 /
T099 senožîᵊt, snäšt
T100 snəžə̂t
T101 sə̂nžet; /
T102 sənžâta (Imn); sənžâta; /
T103 sonžâta
T104 snᵘộšt
T105 snežîətȩ (Imn)
T106 /
T107 snộžat
T108 snožîəta
T109 snᵘộžȩt; snüošət; snu̯ộžət
T110 snộžȩt
T111 snəžât
T112 oγrâdä; /
T113 sənuˈžiət, snuˈžiət
T114 sˈno:žət
T115 snoˈžiȩt
T116 /
T117 snoži̯ȩ̂t; snu̯ộžet, wəγrâda
T118 /; snu̯ȁžət
T119 snᵘâžet
T120 snoži̯ȩ̂t
T121 /
T122 barȩ̂t
T123 šộnožat
T124 snožȩ̂ta
T125 snožȩ̂t
T126 senožȩ̂t
T127 sȩ̂nokoš, snožȩ̂t
T128 snu̯âžet
T129 snu̯âšt; snu̯ộžet
T130 snu̯ộžət
T131 snᵘȁ̊žȩt
T132 snu̯ộžet
T133 snᵘộžȩt; snu͡ộžȩt; snu̯ộžət
T134 snộžet
T135 snu̯ộžet
T136 snu̯âžȩt; sˈnu̯a:žet
T137 senožiȇt privz.; senožîet
T138 snu̯âžȩt
T139 snèži̯ȩ̂ti (Imn)
T140 snᵘâžȩt
T141 snᵘäžȩt
T142 snu̯ȁžət
T143 snᵘâžȩt
T144 snu̯ộžȩt
T145 snᵘäžȩt
T146 snu̯ộžet
T147 snᵘäžȩt
T148 snu̯âžȩt; snu̯ộžet; snaˈžiət
T149 snu̯âžet; snu̯âžet
T150 snu̯ộžet
T151 snu̯ộžet
T152 snu̯ộžet
T153 snožîet, mȩ̂i̯a
T154 snu̯ộžet
T155 snu̯âžet; snu̯ộžet; sˈnu̯a:žət, ⟨γˈma:jna⟩
T156 sˈnu̯o:žet
T157 ⟨Snožîetȩ⟩
T158 ş̦näz̧a, ş̦näz̧at, ş̦nez̧ȩ̂t, snȩ̂z̧et; ş̦ˈnaz̧at
T159 snȩ̂z̧at; ş̦ˈne:z̧at
T160 ş̦nez͡iȩte
T161 snȩ̂žȩt; snȩ̂žȩt
T162 snežⁱȩ̂t
T163 snȩ̂žȩt
T164 snȩ̂žet
T165 snȩ̂žet
T166 snȩ̂žȩt; snȩ̂žet; sˈnežet
T167 sˈnežet
T168 snȩ̂žet
T169 snȩ̂žȩt; snȩ̂žet; snȇžet; snȩ̂žet
T170 snộžȩt; snȩ̂žȩt
T171 snȩ̂žȩt
T172 snộžȩt
T173 snᵘộžȩt
T174 snu̯ộžȩt
T175 snᵘâžȩt
T176 snu̯àžȩt; snvážet (ž)
T177 snu̯àžȩt
T178 snéžet
T179 sˈnežet
T180 snȩ̂žet
T181 snȩ̂žet, snȩ̂žⁱȩ̂t; sˈnežet
T182 sˈnežet
T183 snȩ̂žȩt
T184 snȩ̂žȩt
T185 /
T186 znộžit
T187 /; senožȩ̂t; ×; tráunk u stərmín [!]
T188 snȩ̂žat
T189 snȩ̂žȩt (ž)
T190 snộžȩ̂t
T191 snộžȩt; snežȩ̂t
T192 snožȩ̂t; snožẹ̀:t
T193 snộžet (ž); snộžet, snožȩ̂t
T194 snȩžȩ̂t
T195 /
T196 snažȩ̂t
T197 sẹ́ča, snožȩ̂t, rột
T198 snožèt
T199 snožȩ̂t
T200 snộžət, sẹ́ča
T201 snožȩ̂t; senožẹ̀:t
T202 /; ×; senoˈžet (m)
T203 snộžet
T204 snožȩ̂t
T205 /
T206 /; snóžət
T207 snộžet
T208 tráu̯nk; senožȩ̂t; snẹ́žet
T209 snộžet, snožȩ̂t
T210 snộžet
T211 snožȩ̂t; snožȩ̂t
T212 snộžȩt
T213 ⟨Snó:žət (m)⟩, ⟨Sənožẹ̀:t⟩
T214 snộžȩt
T215 snužȩ̂t
T216 snộžət
T217 snožȩ̂ta
T218 /
T219 sənužȩ̂t, sənọžȩ̂t
T220 snᵘâžȩt
T221 snộžit
T222 /
T223 /; ˈja:sa
T224 snažȩ̂t
T225 /
T226 snežȩ̂t
T227 /
T228 snu̯àžȩt
T229 sᵘwážȩt; snu̯ážȩt
T230 snu̯ộžət
T231 snu̯ộžet; snu̯ážet
T232 snᵘộžȩt
T233 snu̯ộžet redk.
T234 snᵘộžet; snuộžȩt; snu͡ộžet; snožîet; snu̯á:žet
T235 snu̯óžet
T236 snu̯ộžet; snu̯ó:žet
T237 sənožⁱȩ̂t
T238 snuážȩt
T239 snộžet
T240 snộžȩt
T241 snóžet
T242 snuộžet
T243 snộžet
T244 snộžet, läs; snoži͡ȩt
T245 snoži̯ȩ̂t
T246 snộžet
T247 košeníca, snažîȩtə (Imn); sənaži̯ȩ̂tə (Imn); sənuộžet
T248 koseníca
T249 snộžət
T250 snộžət
T251 kašənícë
T252 /; brẹ̀:i̯x, brẹ̀:i̯k
T253 snộžȩt, kašȩnína
T254 snaži͡ȩt
T255 snožiȇt
T256 snóžet
T257 snộžet
T258 snóžet
T259 snóžȩt
T260 snoži͡ȩt
T261 snəžȩ̂t
T262 snộžət; sənžiȩt
T263 /
T264 ×; ×
T265 /
T266 snəži͡ȩt, snaži͡ȩt
T267 /; /
T268 ×
T269 ×
T270 košenì:ca
T271 ×
T272 kušȩnɪ́:ca
T273 kušenîce (Imn)
T274 /
T275 /
T276 /
T277 kušənẹ́:ca
T278 kušeˈnj:ca
T279 snäžȩt
T280 /
T281 košenȉca
T282 ×
T283 /
T284 /
T285 kọšenȉca
T286 /
T287 košenȉca
T288 košenȉca
T289 košeníca
T290 /
T291 sȉnokộše (Imn); sinȍkoše (Imn)
T292 sȩ̂nokọš, dûbrava
T293 košenîca
T294 /
T295 trâvni̯k
T296 /
T297 sənužîət
T298 senoˈžiȩt
T299 ˈriȩbar
T300 ⟨Senọžîȩt⟩
T301 /
T302 sȩ̂i̯nožet
T303 /
T304 ×; /
T305 pȃšənk
T306 ×
T307 ×
T308 ⟨Senoˈžẹ:t⟩
T309 /
T310 bərdîne
T311 /; /
T312 snộžȩt; snᵘộžàt
T313 /
T314 /
T315 /
T316 /; ×; /
T317 snộžȩt; snộžȩt, snộžət; sˈnožet
T318 /
T319 /
T320 /
T321 /
T322 /
T323 träu̯ni̯k, träu̯n̯k
T324 träu̯n̯k
T325 /
T326 /; /
T327 senožⁱȩ̂t
T328 ×
T329 /
T330 /
T331 /
T332 ×
T333 /
T334 /
T335 /
T336 ×
T337 /
T338 /
T339 senȍu̯žet
T340 ×
T341 /
T342 ×
T343 /
T344 /
T345 /; /
T346 /
T347 /; /
T348 sˈpå:šn̯k
T349 ×
T350 /
T351 ×
T352 /
T353 ×
T354 /
T355 ×; /
T356 /
T357 /
T358 /
T359 /; /
T360 /
T361 ×
T362 /
T363 ×; košeˈli:i̯na
T364 /; /
T365 /; /
T366 /; /
T367 /; /
T368 trâvnɪk; /
T369 /; /
T370 /; /; trävnɪ̯k
T371 tˈravnik
T372 /; /
T373 /
T374 /; /
T375 sȩnọkộša
T376 /
T377 ⟨Sȩnožȩ̂t⟩
T378 ×
T379 /
T380 ×
T381 /; /
T382 sȩnọkộša
T383 za ˈgọ:ši̯
T384 ×
T385 ×
T386 lȃ̊s; /
T387 /
T388 /; /
T389 /
T390 sȍnžat
T391 sȩ̈nožat
T392 sȇnžat; sȩ̂nžat; ˈsȩnžat
T393 sȩ̂nᵘžat
T394 sȩ̂nůžat
T395 ˈsənžat
T396 sȇnžat
T397 /
T398 trâvnȩk
T399 /
T400 /
T401 kòšeˈlinå
T402 ⟨Snoˈžẹ:ta⟩
T403 /
T404 trâvnȩk; /; /; ×
T405 sonˈžẹ:t
T406 –
T407 /
T408 /
T409 ×
T410 /
T411 ˈu̯as
T412 ⟨oˈra:nica⟩
T413 ×
T414 /; tˈrà:vn̯k
T415 sˈtərje
T416 senožȩ̂t
T417 ˈu̯as

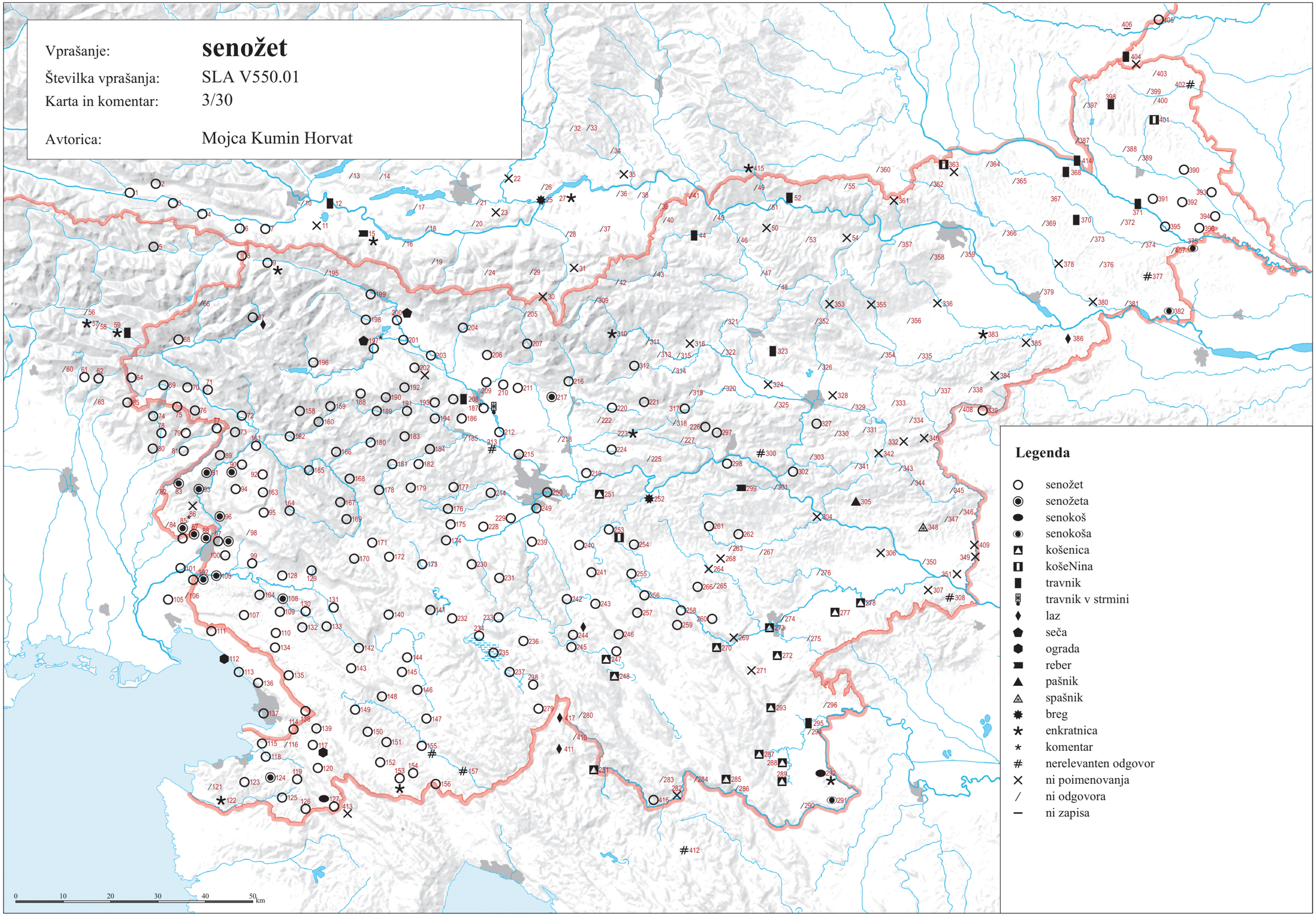

© Geografski inštitut Antona Melika ZRC SAZU, Inštitut za slovenski jezik Frana Ramovša ZRC SAZU in Inštitut za antropološke in prostorske študije, 2016

Vir kartografske podlage: pregledne karte Geodetskega zavoda RS, Geodetske uprave RS, Geodetskega inštituta Slovenije

SLA V551.01 ‘laz’ (3/31)

T001 rût
T002 rût, rûtəč
T003 rût, rûtəč, u̯áz
T004 rûtəč, u̯ázə̑ (Imn)
T005 rût
T006 ×
T007 rûtəč, u̯áz̧ẹ̑ (Imn)
T008 /; /
T009 u̯âs; u̯às, senažèt
T010 /; /
T011 rûtəč
T012 u̯âzə (Imn); /
T013 /
T014 /
T015 ⟨U̯àz⟩
T016 /
T017 /
T018 /
T019 ×
T020 /; ×
T021 /
T022 ×
T023 ×
T024 ×
T025 /; /
T026 /
T027 /
T028 ⟨Na U̯âzẹx⟩
T029 /
T030 fʀà:ta
T031 /
T032 /
T033 xříbəṛ; xříbəṛ
T034 /
T035 pằ:ša
T036 /
T037 /
T038 nộu̯na
T039 ×
T040 /
T041 /
T042 nộu̯na, frâta
T043 /; /
T044 /
T045 gmằi̯na
T046 /
T047 /
T048 /
T049 /
T050 ×; ×
T051 frộta
T052 nǐwa u̯ brẹ̑gi
T053 /
T054 ×
T055 /
T056 ⟨Läs⟩; ⟨Läs⟩
T057 /; /
T058 ⟨Tu Lâze⟩; ⟨Tuᵘ Lâze⟩
T059 /; /
T060 /
T061 /
T062 lázẹna, ⟨Láze⟩
T063 /
T064 làz
T065 làs
T066 /
T067 lằz; lẹ̀s; lẹ̀s
T068 /
T069 lázna čə́rča, lằz̧
T070 tu lâz
T071 láz; lèz
T072 làs
T073 làs
T074 ˈlas
T075 ⟨Läs⟩
T076 läs; làs
T077 läs
T078 ⟨Láze⟩
T079 läs
T080 lá:zno
T081 läs
T082 /
T083 ⟨Lâza⟩
T084 /
T085 ɣmâi̯na
T086 ×
T087 ×
T088 /
T089 làs
T090 lə̀s, lä̯s; läs; lâs
T091 läz
T092 /
T093 /
T094 /
T095 lằs
T096 lâs
T097 /; /; läs; /; /
T098 /
T099 /
T100 /
T101 /; /
T102 /; ×; ×
T103 ⟨Lâs⟩
T104 lâs
T105 /
T106 /
T107 ⟨U̯ Lâzi (Med)⟩
T108 ⟨U Lâzi⟩
T109 /; /; ×
T110 /
T111 lâs
T112 /; /
T113 /
T114 /
T115 ˈła:s
T116 /
T117 ×; /
T118 ⟨Łâs⟩; /
T119 /
T120 /
T121 /
T122 /
T123 ⟨V Lâzẹ⟩
T124 ⟨Lằs⟩
T125 /
T126 ⟨V Lâzẹ⟩
T127 ×
T128 /
T129 /; /
T130 /
T131 /
T132 lä̯s
T133 łäs; /; /
T134 lä̯s
T135 /
T136 lâs; /
T137 ⟨stêza⟩; /
T138 ⟨Lâs⟩
T139 /
T140 łäs
T141 łäs
T142 lə̂s
T143 łäs
T144 łu̯ộza
T145 łäs
T146 łə̈s
T147 łäs
T148 łäs; łə̀s; ˈła:s
T149 łä̯s; łä̯s
T150 /
T151 /
T152 /
T153 /
T154 ⟨Łä̯s⟩
T155 /; łâs; ˈla:s
T156 ˈla:s
T157 łäs
T158 läz̧; ˈla:ṣ
T159 lâṣ; ˈlo:ṣ
T160 lâṣ
T161 ⟨Lâzẹ⟩; lâs
T162 läz̧, läs
T163 /
T164 ⟨U Łâzex (Mmn)⟩
T165 /
T166 ⟨Na Lâzu (Med)⟩; lâs; ˈlas
T167 /
T168 läs
T169 rộu̯t; /; /; /
T170 łâs; łäs
T171 /
T172 lä̯z
T173 /
T174 łäz
T175 łäz
T176 łäz; łàz
T177 łäz
T178 [Pər Mùxộu̯c, pər Jakap] ü Läs
T179 lá:zje (Imn)
T180 läz
T181 läz; ⟨ˈLaz⟩
T182 ˈlaz
T183 läz
T184 lâz
T185 /
T186 lâs
T187 läs; šâi̯de; lâze (Imn); ta púst tráunk [!]
T188 läz, rộu̯t
T189 läz
T190 läz
T191 läz, rọ́u̯t; ˈlaz
T192 läz; ˈlaz
T193 lâz; läz
T194 läz
T195 läs
T196 wäs
T197 wä̯s
T198 və̀s
T199 lâs, wâs
T200 wâs, wâzək
T201 u̯âs; frá:ta
T202 läz̧; läs; ˈlas
T203 u̯âs
T204 vâs
T205 u̯äs
T206 /; /
T207 wâs
T208 wäs; wə̂s; /
T209 /
T210 ×
T211 /; /
T212 /
T213 ×
T214 wä̯z
T215 /
T216 wä̯s
T217 /
T218 /
T219 wâs
T220 wäs
T221 və̂s
T222 [u] wâz (Med)
T223 ⟨U Wâzəx⟩; ˈwa:ze (Imn)
T224 wä̯s
T225 lä̯s
T226 läs
T227 /
T228 wäz
T229 vä̯z; na V̯ázəx (Mmn)
T230 łâs, vagrâda
T231 läs; łäs
T232 łäs
T233 jása, läs
T234 łäs; łäs; lâs; łàs; lá·s
T235 lằs
T236 läs; ˈlas
T237 łäs
T238 łàs
T239 łàs
T240 łäs
T241 łäs
T242 läs
T243 łäs
T244 läs; łäs
T245 làs
T246 läs
T247 läs; läs; lắs
T248 läs, stiẹ̑u̯nək
T249 làs
T250 /
T251 wázə̀ (Imn)
T252 /; ˈlas, kušení:na nov.
T253 ⟨Läs⟩
T254 łäs
T255 ⟨Łäs⟩
T256 łäs
T257 lä̯s
T258 łäs
T259 łäs
T260 łäs
T261 läs, starína
T262 łâs; là:s
T263 läs
T264 ×; ×
T265 lâz̧
T266 łäs, pléⁱša
T267 läs; /
T268 łäs
T269 ˈlas
T270 ˈlas
T271 ⟨Lə̂s⟩
T272 ˈlas
T273 lâs
T274 läs
T275 /
T276 ab xù:st
T277 /
T278 ˈja:sa, guloˈse:k
T279 uäs [!]
T280 /
T281 u̯äs
T282 ⟨ˈLas⟩
T283 ˈlas
T284 łäs
T285 łäs
T286 l̥äs
T287 łäs
T288 łäs
T289 łäs
T290 /
T291 ⟨L̥äz⟩; öpłaz
T292 ⟨Łâz⟩
T293 łäs
T294 łäs, ⟨v Łâzọ⟩
T295 /
T296 /
T297 /
T298 ˈla:s
T299 ˈla̯:s
T300 ⟨Laz [!]⟩
T301 lâs
T302 l̥âs
T303 ⟨U Łâz (Med, Ted)⟩, łâs
T304 /; /
T305 lä̯s
T306 ×
T307 ⟨Na ˈŁå:zi (Med)⟩
T308 ⟨Laze [!]⟩
T309 nəˈvina
T310 lâz redk.
T311 łäs; lʹàs [!]
T312 läz; łäs
T313 ˈłas
T314 /
T315 ⟨pəžằr⟩
T316 [u] läs (Med, Ted); lâs redk.; läs
T317 lä̯s; lä̯z̧; ˈlas
T318 lä̯s
T319 lä̯s
T320 /
T321 /
T322 /
T323 lằs
T324 lằs
T325 /
T326 /; /
T327 lᵘâᵒs
T328 ×
T329 /
T330 /
T331 /
T332 ×
T333 /
T334 /
T335 /
T336 ×
T337 /
T338 /
T339 lâs
T340 /
T341 /
T342 ×
T343 /
T344 /
T345 /; /
T346 łäs
T347 ⟨v Łâzax (Mmn)⟩; lằs
T348 /
T349 ⟨ˈŁå:zi (Imn)⟩
T350 /
T351 ⟨Łằzẹ⟩
T352 lâs
T353 ×
T354 /
T355 ×; /
T356 ⟨Lằze (Imn)⟩
T357 /
T358 /
T359 /; /
T360 /
T361 ˈla:s
T362 /
T363 ×; ×
T364 /; /
T365 /; /
T366 /; /
T367 ×; ×
T368 lâz; /
T369 /; /
T370 /; /; prẹ̑lok
T371 /
T372 /; /
T373 /
T374 /; /
T375 Lâze
T376 /
T377 lằzi (Imn) privz.
T378 ⟨ˈLas⟩
T379 /
T380 ⟨ˈLa:ze (Imn)⟩
T381 /; /
T382 /
T383 /
T384 ˈkərča
T385 l̥ằs
T386 l̥ằs; lằs
T387 ⟨ˈLằze (Imn)⟩
T388 /; /
T389 /
T390 /
T391 /
T392 čǐstṇa; /; ×
T393 čǐstṇä
T394 prẹ̑sṇka, čistṇa
T395 /
T396 čǐstṇa, prësṇka
T397 /
T398 /
T399 trẹ̑i̯baš
T400 /
T401 ˈčistinå
T402 /
T403 /
T404 ˈtiloš; ˈtiloš; /; ×
T405 ×
T406 –
T407 /
T408 /
T409 ˈlå:s
T410 ˈla:s
T411 ˈu̯as
T412 ˈla:s
T413 ×
T414 /; ×
T415 /
T416 läs
T417 ˈu̯as

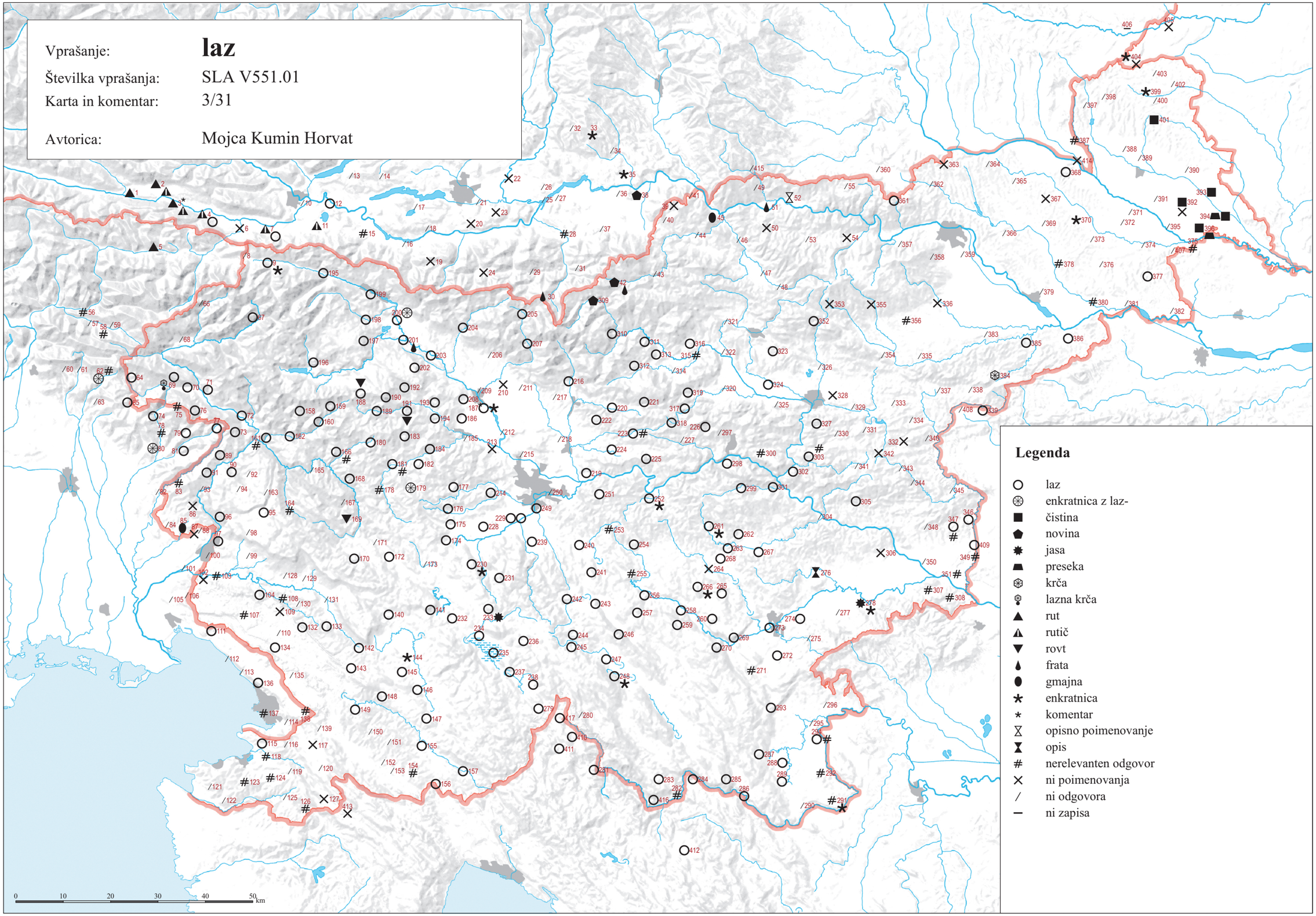

© Geografski inštitut Antona Melika ZRC SAZU, Inštitut za slovenski jezik Frana Ramovša ZRC SAZU in Inštitut za antropološke in prostorske študije, 2016

Vir kartografske podlage: pregledne karte Geodetskega zavoda RS, Geodetske uprave RS, Geodetskega inštituta Slovenije

SLA V311.01 ‘klepati’ (3/32)

T001 kl̥pátȅ
T002 kl̥pátȁ
T003 kləpátȅ
T004 klapátȁ
T005 klapátẹ̀
T006 klapátȅ̥
T007 klepátȅ̥
T008 klepát; sklepá:tə (dov)
T009 kləpátẹ̀; klẹ́patẹ
T010 /; klepà:tẹ, klepà:t
T011 klapátȁ
T012 klapátə̀; klapátȁ
T013 klapátə̀
T014 klapá:tə
T015 qlapátə̀
T016 qlapátə̀
T017 qlapátə̀
T018 qlapátə̀
T019 qlapátə̀
T020 /; zʔˈlapat (dov)
T021 /
T022 ʔlⁱé:pt, ʔˈlapat
T023 ʔlépat
T024 sqlẹ́pat (dov)
T025 ʔlapạ̀t; ʔˈlepat
T026 qlȁpat
T027 qlàpat
T028 qlȅ̥pat
T029 qlẹ́pat
T030 sʔlẹ́:patə (dov)
T031 ʔlẹ́:patə, sʔlẹ́:patə (dov)
T032 qlȁpat
T033 qlȁpat; qlȁpat
T034 skˈlapat (dov), klẹ́:plemo (1mn)
T035 sklé:pat (dov)
T036 klᵉắpat
T037 qli̯ápat
T038 klẹắpat
T039 sklê̥pat (dov)
T040 klêpat
T041 klȅ̥pat
T042 klê̥pat
T043 klȅ̥pat; klȅ̥pat
T044 klê̥pat
T045 klêpat
T046 klê̥pat
T047 klêpat
T048 klê̥pat
T049 kˈlepat
T050 klê̥pat; kˈlepat
T051 klȅ̥pat
T052 klȅ̥pat, tộŋglat
T053 /
T054 klȅ̥pat
T055 klẹê̥pat
T056 klậpạ̈t; klȅ̥pạt
T057 klapât; klapãt
T058 klapȁt; klapȁt
T059 klapȅ̥t; klapȅ̥t
T060 klepá:ti [falčè:t]
T061 klepátẹ
T062 klepátė
T063 klepà:ti [falč́è:t]
T064 klapát
T065 klepát
T066 klepátẹ̀
T067 klẹpátẹ; klepátị̀; klepátȅ̥
T068 klepátȅ̥
T069 kləpát
T070 klepát
T071 /; klepát
T072 klẹpát, klȅ̥pat
T073 kləpát
T074 klepá:t
T075 klepáti
T076 klepát; klepát
T077 klepát
T078 klepát
T079 klepát
T080 klepá:t
T081 klepát
T082 kleˈpa:t
T083 klepât [kosộ]
T084 klepât
T085 klepât, klepôt, klêpat
T086 klẽ̥pạt
T087 kleˈpa:t, kˈle:pat
T088 klê̥pət
T089 klepátẹ̥
T090 klepât, klepâtẹ̥; klepátẹ̥; klêpate
T091 klepâtẹ̥, klȅ̥pat
T092 klȅ̥pam (1ed)
T093 klȅpat
T094 klepât
T095 klȅ̥pat
T096 klȅ̥pạt
T097 klepât; klê̥pat; kləpâ (3ed), sklê̥pat (dov); klê̥pat; kˈle:pat
T098 kli̯ê̥pat
T099 klⁱệpat
T100 kli̯ê̥pət
T101 kli̯ê̥pət; kˈli̯e:pat
T102 skli̯ê̥pat (dov); kli̯ê̥pət; kˈli̯e:pət
T103 kli̯ê̥pət
T104 klê̥pat
T105 klîepet
T106 /
T107 klê̥pat, sklê̥pat (dov)
T108 kli̯êpat
T109 klⁱệpạt; kli̯ê̥pat; kli̯ê̥pət
T110 klê̥pət
T111 kli̯ê̥pət
T112 klê̥pt; kˈläpət
T113 kˈli̯e:pət
T114 kˈlä:pət
T115 kˈła:pat
T116 klê̥pat
T117 kli̯ê̥pat; klêpət
T118 /; klḁ̂pət
T119 klê̥pat
T120 sklḁ̂pat (dov)
T121 klê̥pət
T122 klḁ̂pat
T123 klḁ́pat
T124 klḁ̂pạt
T125 klḁ̂pat
T126 klḁ̂pat
T127 klḁ̂pat
T128 kli̯êpat
T129 kli̯ê̥pạt; kljêpət
T130 kli̯ê̥pət
T131 klⁱệpạt
T132 kli̯ê̥pat
T133 klⁱệpat; kli̯͡ẹpət; kli̯êpət
T134 klê̥pạt
T135 /
T136 klʼȅ̥pət; kˈli̯e:pət
T137 klḁ̂pat; klê̥pat
T138 klêpət
T139 kli̯ê̥pat
T140 klⁱệpạt
T141 klⁱệpat
T142 kli̯ëpət
T143 klⁱệpat
T144 kli̯ê̥pạt
T145 klⁱệpạt
T146 kli̯ê̥pạt
T147 klⁱȅ̥pat
T148 klⁱệpat; kli̯êpat; kˈli̯e:pət
T149 kli̯ê̥pạt; kli̯ê̥pạt
T150 kli̯ê̥pat
T151 kli̯ê̥pat
T152 klê̥pat
T153 klepât
T154 kli̯ê̥pat
T155 kli̯ê̥pat; kli̯ê̥pat; kˈli̯e:pat
T156 kˈli̯e:pat
T157 kli̯ê̥pat
T158 klȅ̥pat; kˈlapat
T159 klê̥pat; kˈle:pat
T160 klê̥pat
T161 klȅ̥pat; klȅ̥pat
T162 klȅ̥pat
T163 klȅ̥pat
T164 klȅ̥pat
T165 klȅ̥pat, sklȅ̥pat (dov)
T166 klepât; klȅ̥pat, klepât; kleˈpa:t
T167 /
T168 klȅ̥pat
T169 klⁱệpat; kli̯͡ẹpat; kli̯êpat; kli̯êpat
T170 klê̥pạt; klê̥pat
T171 klê̥pat
T172 klê̥pat
T173 klẹ́pat
T174 kli̯ȅ̥pạt
T175 klⁱȁpat
T176 kli̯ȁpạt; kljeˈpat
T177 klẹ́pat
T178 kłẹ́pat
T179 klé:pat
T180 klȅ̥pat
T181 klẹ́pat; klé:pat
T182 klé:pat
T183 klê̥pat
T184 klê̥pat
T185 klê̥pat
T186 klê̥pat
T187 klê̥pat; klê̥pat; klê̥pat; klẹ́pat
T188 klê̥pat
T189 klê̥pat
T190 klê̥pat
T191 klê̥pat; klépat
T192 klẹ́pat; klé:pat
T193 klẹ́pat; klẹ́pat
T194 klẹ́pat
T195 klepátẹ
T196 klẹpátẹ̥
T197 klepát, klepátə
T198 klepáte
T199 klẹ́pat
T200 klẹ́pat
T201 klẹ́pat; klé:pat
T202 klẹ́pat; sklẹ́pat (dov); klé:pat
T203 klê̥pat
T204 klepát
T205 klẹ́pat
T206 klepát; klépat
T207 klẹpât
T208 klẹ́pat; klẹ́pat; klẹ́pat
T209 klẹ́pat
T210 klẹ́pạt
T211 klepát; klepát
T212 klẹ́pat
T213 klé:pat
T214 klẹ́pat
T215 klẹ́pat
T216 kləpát
T217 kləpát
T218 klé:pat
T219 kli̯ȅ̥pat
T220 sklepât (dov)
T221 klipât
T222 klepât
T223 kli̯pât; skleˈpa:t (dov)
T224 klⁱệpat
T225 klⁱệpat
T226 klepât
T227 klepât
T228 klⁱȁpat
T229 kljạ́pạt; kli̯ạ̀pat
T230 kli̯ẹ́pat
T231 kli̯ẹ́pat; kli̯ẹ́pat
T232 klⁱệpat
T233 kli̯ẹ́pat
T234 klⁱẹ́pat; kli̯ẹ́pat; klíepat; kli̯ẹ́pat; kli̯ẹ́:pat
T235 kli̯épat
T236 kli̯ẹ́pat, skli̯ẹ́pat (dov); kli̯é:pat
T237 klⁱẹ́pat
T238 kli̯ẹ́pat
T239 klᵉápat
T240 klắpat
T241 klẹ́pat
T242 kli̯ápat, klᵉắpat
T243 klȁ̯pat
T244 klᵉápat; klắpat
T245 klắpat
T246 klᵉápat
T247 kljápat; kli̯ápat; kljápat, klepàt
T248 kli̯ápat
T249 klẹ́pat
T250 klẹ́pat
T251 klẹ́pàt
T252 /; klé:pat, sklé:pat (dov)
T253 klẹ́pat
T254 klăpat
T255 klᵉápat
T256 sklᵉắpat (dov)
T257 sklᵉápat (dov)
T258 klᵉắpat
T259 klᵉápat
T260 sklⁱápat (dov)
T261 klʼápat
T262 kłắpạt; kljá:pat
T263 sklᵉắpat (dov)
T264 kliépat; klắpat
T265 klᵉápat
T266 kli̯ápat, skli̯ápat (dov)
T267 klᵉắpat; kli̯ápat
T268 kli̯ápat
T269 klá:pat
T270 klá:pat
T271 klíepat
T272 klé:pat
T273 klẹ́pat
T274 klẹ́pat
T275 kli̯ẹ́:pat
T276 kliẹ́pat
T277 kli̯ẹ́:pat
T278 kˈle:pat, skˈle:pat (dov)
T279 klîəpat
T280 skˈli̯epat (dov)
T281 kli̯ȅ̥pat
T282 kˈle:pat
T283 kˈle:pat
T284 klȅpat
T285 kłắpat
T286 klắpat
T287 klẹ́pat
T288 klẹ́pat
T289 klẹ́pat
T290 kl̯ȅ̥pat, ȉskl̯epat (dov)
T291 kl̯ȅ̥pat; klȅ̥pat
T292 kłê̥pat
T293 kli̯ê̥pam (1ed)
T294 klȅ̥pat
T295 klê̥pat
T296 klê̥pat
T297 kli̯ê̥pat
T298 kˈli̯e:pat
T299 skˈli̯e:pat (dov)
T300 kli̯ê̥pat
T301 kli̯ê̥pat
T302 klepât, sklêpat (dov), skepât (dov) (!)
T303 kli̯ê̥pat
T304 /; kˈli̯e:pat
T305 klê̥pat
T306 kli̯ê̥pat
T307 skˈle:pat (dov)
T308 kˈlä:pat
T309 kˈle:pat
T310 klîpat
T311 klⁱệpat; klê̥pat
T312 kli̯ə̥́pat; /
T313 kˈliẹpat
T314 kˈli̯e:pat
T315 kli̯ê̥pat
T316 klⁱệpat; kli̯ê̥pat; kli̯ê̥pat
T317 klepât; klẹpât; kliˈpa:t
T318 sklⁱȅ̥pat (dov)
T319 sklepât (dov)
T320 klepât
T321 klê̥pat
T322 klⁱệpat
T323 klȅ̥pat
T324 kli̯ê̥pat
T325 klȅ̥pat
T326 kli̯ê̥pat; klˈje:pat
T327 klⁱȅ̥pat
T328 kli̯ê̥pat, klêi̯pat
T329 /
T330 /
T331 klîẹpat, klepâ̊t
T332 klê̥pat, sklepâ̊t (dov)
T333 klepâ̊t
T334 klepâ̊ti
T335 kli̯ê̥pat
T336 kli̯ê̥pat
T337 klepâ̊ti
T338 klepâ̊ti
T339 klepâ̊ti̥
T340 klepâ̊tẹ
T341 klepâ̊t
T342 kliêpât [!]
T343 klepât
T344 /
T345 /; kleˈpa:tẹ
T346 klepâ̊tẹ
T347 klê̥pat; klê̥pati
T348 kleˈpå:t
T349 kleˈpå:ti̥
T350 klê̥pat
T351 klẹpâ̊t
T352 skli̯ê̥pou̯ (dov, del -l m ed)
T353 kli̯ê̥pat
T354 kli̯ê̥pat
T355 kˈli̯e:pat; skˈli̯epat (dov)
T356 kli̯ê̥pat
T357 klȅ̥pat
T358 klêpat
T359 klê̥pati̥; klêpati
T360 kˈlẹ̯e:pat
T361 kˈle:pat
T362 klîpat
T363 klⁱệpat; kˈlie:pat
T364 kˈlä:pat; kˈlie:pat
T365 skˈlie:pati (dov); kˈlie:pati̥
T366 klepâtẹ; kleˈpa:t
T367 kˈlepåti̥; kˈlepati̥
T368 klẹpâtị; kˈlepati̥
T369 kleˈpa:tẹ; kleˈpatị
T370 klepȁti; klẹpȁti; klepȁtị
T371 kleˈpatẹ
T372 klẹpȁti; klepȁti̥
T373 klepȁti̥
T374 klẹpȁtị; kleˈpatẹ
T375 klẹpȁti
T376 klẹpȁtị
T377 klẹpàtị
T378 kleˈpati̥
T379 klẹpâtė
T380 kleˈpa:tẹ
T381 klepȁtị; kleˈpå:tẹ
T382 klẹpàti
T383 skˈle:pat (dov), sˈtu:čt (dov)
T384 kleˈpå:ti̥
T385 sklê̥pati (dov), klê̥pati, sklepâ̊ti (dov), klepâ̊ti
T386 klepâ̊tė̊; klepâ̊ti
T387 kläˈpåti̥
T388 klẹpâ̊ti̥; klepâ̊ti̥
T389 klepâ̊tẹ̥
T390 klẹpȁti̥
T391 klepȁ̊ti̥
T392 klẹpȁtị; klepȁ̊ti; kleˈpåtẹ
T393 kläpȁ̊tị
T394 klẹpȁtị
T395 kleˈpati
T396 klẹpȁtị
T397 kleˈpu̯å:tẹ
T398 klepȁ̊tẹ̥
T399 klȅ̥patė
T400 klapâ̊tẹ̥
T401 kläˈpᵘåti̥
T402 kˈlä:patẹ
T403 klȅ̥patẹ̥
T404 klȅ̥patẹ; kˈlepatẹ; kˈlä:patẹ; kˈle:patẹ
T405 kˈliẹpati̥
T406 –
T407 kleˈpå:ti
T408 kleˈpå:ti
T409 kˈle:pat, skleˈpå:ti̥ (dov)
T410 skˈlẹ̯:pat (dov)
T411 kˈlepat
T412 kˈlepat, nakˈle:pat (dov)
T413 kleˈpa:t
T414 kleˈpåti; kˈleapati̥
T415 kˈlepat
T416 klê̥pat
T417 skˈli̯e:pạt (dov, nam)

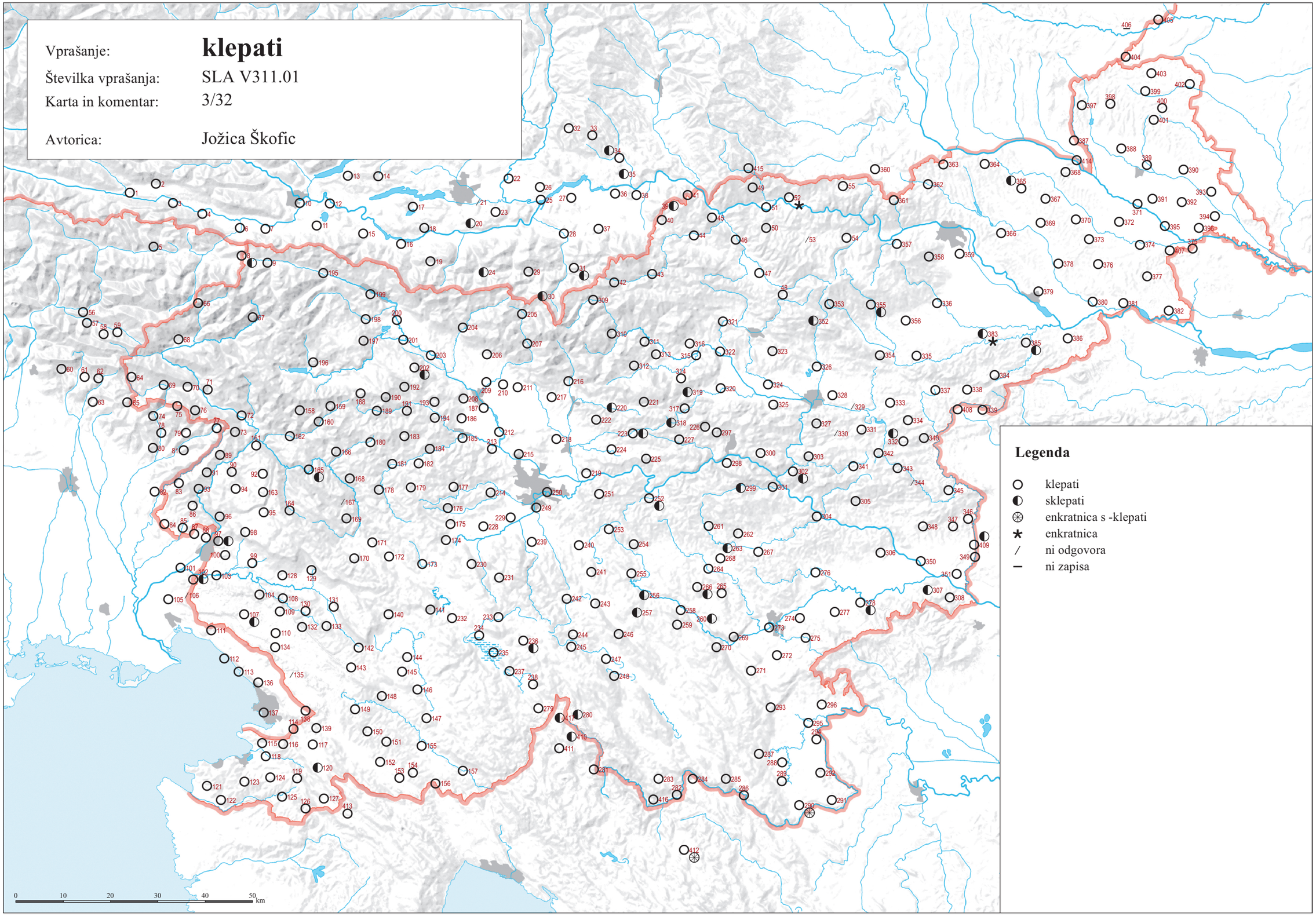

© Geografski inštitut Antona Melika ZRC SAZU, Inštitut za slovenski jezik Frana Ramovša ZRC SAZU in Inštitut za antropološke in prostorske študije, 2016

Vir kartografske podlage: pregledne karte Geodetskega zavoda RS, Geodetske uprave RS, Geodetskega inštituta Slovenije

SLA V312.01 ‘kositi’ (3/33)

T001 séčĕ
T002 séčə̆
T003 séčĕ
T004 séčə̆
T005 séčè
T006 síəčĕ
T007 síəčĕ
T008 síəč; sịé:č
T009 séčė; séčę
T010 sé:čə; sé:čə
T011 séčə̆
T012 síəčə̀; síəčə̆
T013 síəčə̀
T014 sí:əčə
T015 síčə̀
T016 séčə̀
T017 síəčə̀
T018 síəčə̀
T019 séčə̀
T020 sí:əčə; sịə́:č
T021 ˈseč
T022 sí:əʔat
T023 sé:č
T024 sẹ̈čt
T025 sé:čt; sì:čt (?)
T026 sẹ̈č
T027 síəč
T028 sïčt
T029 séčt
T030 poˈkost (dov), pokosì:t (dov), ˈsečt
T031 ˈsəč
T032 síəč
T033 sïč; sïč
T034 pọˈseč (dov), siéčəmo (1mn)
T035 ˈkost
T036 kö̤st, kö̤sət
T037 qö̤sit, síəč
T038 kö̤sət
T039 kö̤st
T040 kö̤sit
T041 kö̤sit
T042 /
T043 kọsït; kö̤sẹt
T044 kö̤sịt
T045 kö̤st
T046 kö̤sịt
T047 kö̤sit
T048 kusït
T049 ˈkosit
T050 kö̤sit; ˈkọsit
T051 kö̤sit
T052 kö̤sit
T053 kosîde (3ed)
T054 kö̤sit
T055 kö̤sịt
T056 sẹ̈ť; sẹ̈ť
T057 sẹ̈ť; sẹ̈ć, sẹ̈ť
T058 sîć; sîć
T059 sẹ̈ť; sẹ̈ť
T060 ụší:eki [traˈụo] (dov, vel 2ed)
T061 siéćę
T062 séịćę
T063 ụší:eki [traˈụo] (dov, vel 2ed)
T064 séịć
T065 séịć
T066 séịć
T067 séịčę; séịć, séịčę; séịćị
T068 séịćę
T069 séịč
T070 séịčt
T071 /; séịć
T072 séịč
T073 séịč
T074 sé:ịć
T075 siéči
T076 séịč; sêịć
T077 sîẹc [!]
T078 siéč
T079 siéč
T080 siéč
T081 siéč
T082 ˈsi:əčt
T083 sîečt
T084 sîečt
T085 siéčt, kosît
T086 sîečt
T087 koˈsi:t
T088 kusît
T089 sˈéčtę
T090 siéịčę, siéịčt, siéịčtę; séịčę; sêiče [!]
T091 sîečt
T092 seˈč
T093 siečt (nam)
T094 kosît, sẹ̈ịč
T095 kasït
T096 kosït
T097 kosît; kosït; kọsît; kôsit; koˈsi:t
T098 kụô̤st
T099 kuô̤st
T100 kûəsit
T101 kụô̤sit; ˈkụo:sit
T102 /; kụô̤sit; ˈkụo:sit
T103 kụô̤sit
T104 kuô̤st
T105 kụô̤sẹt
T106 kụô̤sit
T107 kô̤sət
T108 kụâst
T109 kuô̤st; kụô̤st; kụô̤st
T110 kô̤st
T111 kûâ̤st
T112 kụô̤st; ˈkụäst
T113 ˈkụa:sət
T114 ˈko:st
T115 ˈkụo:sịt
T116 kö̤st
T117 kụö̤sit; kụô̤sẹt
T118 kụâ̤sit; kụâ̤sit
T119 kụâsịt
T120 kụô̤sit
T121 kô̤sət
T122 kô̤sẹt
T123 kö̤sẹt
T124 kô̤sẹt
T125 kụâ̤sẹt
T126 kụâ̤sẹt
T127 kô̤sit
T128 kụâst
T129 kuô̤st; kụô̤st
T130 kụô̤st
T131 kuâ̤st
T132 kụô̤st
T133 kuô̤st, kusît; kụô̤st, kusît; kụô̤st
T134 kô̤st
T135 /
T136 kụäst; ˈkụa:st
T137 kụâst; kụô̤sət
T138 kụâsẹt
T139 kụâsịt
T140 kuâst
T141 kuäst
T142 kụäst
T143 kuâst
T144 kụô̤st
T145 kụäst
T146 kụô̤st
T147 kwäsẹt
T148 kụäsit; kụô̤sẹt; ˈkụa:sẹt
T149 kụâsịt; kụâsịt
T150 kụô̤sit
T151 kụô̤sit
T152 kụô̤sịt
T153 kosît
T154 kụô̤sịt
T155 kụâsẹt; kụô̤sẹt; ˈkụa:sət
T156 ˈkụo:sit
T157 kụô̤sẹt
T158 ṣệịćt; ˈṣẹ:ct
T159 ṣệct; ˈṣẹ:jct
T160 sẹ̈ịct
T161 sệịčt; sệịč
T162 séịčt
T163 kasït
T164 kasït
T165 kasït
T166 kasït, sẹ̈ịčt; kasït, sẹ̈ịčt; kaˈsit, ˈsejčt
T167 kaˈsit
T168 kasït
T169 kasït; kasït; kasït; kasït
T170 kô̤śť; kô̤st
T171 kô̤st
T172 kô̤st
T173 kusït
T174 kụô̤st
T175 kuàst
T176 kàst; kást
T177 käst
T178 kặst
T179 ˈkosit
T180 käsit
T181 kö̤st; ˈkọsi:t
T182 ˈkọsit
T183 kö̤st
T184 kö̤sït, kô̤st
T185 kusït
T186 kusịt
T187 kọsît, kọsït; kusə̆t; kosə̆t; kọsə̀t
T188 sệčt
T189 sệčt
T190 sệčt
T191 kosə̆t, séčt; koˈsət
T192 séčt; sé:čt
T193 kosə̆t, séčt; kosə̆t, séčt [!]
T194 kọsït
T195 séịčę
T196 séćę
T197 séč
T198 séče, poséče (dov)
T199 séčt
T200 séčt
T201 séčt; kosi:t
T202 séčt; kosə̆t; sé:čt
T203 séčt
T204 séčt
T205 séčt
T206 séčt; séčt
T207 séčt
T208 kòsə̆t; kòsə̆t; kusît
T209 séčt, kòsə̆t
T210 kusə̆t
T211 kosít; kosît
T212 kusə̆t
T213 kuˈsət
T214 kusə̆t
T215 kusə̆t
T216 kusît
T217 kosît
T218 kusi:t
T219 kusît
T220 kusît
T221 kusît
T222 kusît
T223 kusît; kuˈsi:t
T224 kusît
T225 kusît
T226 kusît
T227 kosît
T228 kụàst
T229 kạsə̂t; kasə̆t
T230 kasə̆t
T231 kasẹ̆t; kasị̆t
T232 kọsẹ̆t
T233 kosẹ̆t
T234 kosît; kosît; kosít; kosə̀t; kosí:t
T235 kosə̆t
T236 kosə̆t; koˈsẹt
T237 kuå̂sẹt
T238 kọsît
T239 kạsə̆t
T240 kasị̆t
T241 kasị̆t
T242 kasə̆t
T243 kasə̆t
T244 kosə̆t; kosə̆t
T245 kọ́sət, pokọ́sət (dov)
T246 kasə̆t
T247 kosə̆t, pokọ́sət (dov); kosə̆t; kosə̆t
T248 kọ́sət
T249 kosə̀t
T250 kusə̆t
T251 kasə̆t
T252 kọˈsit; kusi:t
T253 kasị̆t
T254 kasẹ̆t
T255 kasị̆t
T256 kasə̆t
T257 kasə̆t
T258 kosə̆t
T259 kasə̆t
T260 kosə̆t
T261 kusə̆t
T262 kusị̂t; kusẹ̀:t
T263 kosə̆t
T264 kusit; kosə̆t
T265 kụasə̆t, kusə̆t
T266 kosə̆t
T267 pokụsə̆t (dov), pụkụsə̆t (dov); kusị̂t (!)
T268 kusît
T269 koˈsət
T270 koˈsət
T271 kosît
T272 kosị:t
T273 kusît
T274 kusə̆t
T275 kosị:ịt
T276 kosi:t
T277 kusẹ̀:t
T278 kuˈsị:t, pukuˈsị:t (dov)
T279 kụäsẹt
T280 ˈkụo:sit
T281 kụô̤sit
T282 ˈkósi:t
T283 ˈkusi:t
T284 kö̤sẹt
T285 kosît
T286 kosît
T287 kọ́sit
T288 kọ́sit, kosît
T289 kọ́sit
T290 kö̤sit
T291 kö̤sit; kö̤sit
T292 kô̤sit
T293 kụô̤sit
T294 kö̤sit
T295 kô̤sit
T296 kö̤sẹt
T297 kusît
T298 koˈsi:t
T299 kuˈsi:t
T300 kusît
T301 kusît
T302 kusît
T303 kusîịt
T304 kusị̂t; kuˈsi:t
T305 kuəsîịt
T306 kusị̂t
T307 ˈko:sit
T308 ˈko:sit
T309 koˈsit
T310 kəsît
T311 kəsît; kụö̤st
T312 kəsît; /
T313 kəˈsit
T314 ˈkụo:sét
T315 kəsît
T316 kọsît; kosît; kụô̤sit
T317 kusît; kọsît; kuˈsit
T318 kọsît
T319 /
T320 kasît
T321 kosît
T322 kòsït, kuô̤st
T323 kósït
T324 kosït
T325 kọsịt
T326 kọsît; kˈvo:sit
T327 kosịˈt, kosẹ̈ˈt
T328 kosît
T329 kosịˈt
T330 /
T331 kosîịt
T332 kọsîịt
T333 kosîˈt
T334 kosîˈti
T335 kosît
T336 kosît
T337 kosîti
T338 kusîti
T339 kósîtị
T340 kosîtę, kosît
T341 /
T342 kusît
T343 kusị̂t
T344 /
T345 /; koˈsi:tę
T346 kusîtę
T347 kosît; kosîti
T348 kuˈsi:t
T349 kọˈsi:tị
T350 kọsït
T351 kusït
T352 kụô̤sit
T353 kusẹ̈ịt
T354 kụô̤sit
T355 ˈkụo:sit, kuˈsət; ˈkụosit
T356 kụô̤sit
T357 kö̤sit
T358 kosît
T359 kosîti; kosît
T360 ˈkasit
T361 koˈsi:ịt
T362 kosịˈt
T363 kosît; koˈsi:t
T364 kôˈsi:t; koˈsi:ịt
T365 koˈsi:t; koˈsi:ti
T366 kosîtę; koˈsi:ịt
T367 kọˈsitị; koˈsitị
T368 kọsîtị; koˈsitị
T369 koˈsi:tę; koˈsitị
T370 kosîti; kọsîti; kọsîtị
T371 koˈsitę
T372 kọsîti; kosîtị
T373 kosîtị
T374 kọsîtị; koˈsitę
T375 kọsîti
T376 kọsîtị
T377 kọsîtị
T378 koˈsitị
T379 kọsîtė
T380 koˈsi:tę
T381 kọsîtị; koˈsi:tę
T382 /
T383 koˈsi:t
T384 kọˈsi:tị
T385 kosîtị
T386 kosîtė; kosîti
T387 kòˈsitị
T388 kusîtị; kosîtị
T389 kosîtę
T390 kosîtị
T391 kusîtị
T392 kûsîtị; kusîti; kuˈsiti
T393 kusîtị
T394 kûsîtị
T395 kuˈsiti
T396 kûsîtị
T397 kọˈsi:tę
T398 kosîtę
T399 kusîtė
T400 kosîtę
T401 kòˈsitị
T402 koˈsi:tę
T403 kosîtę
T404 kosîtę; koˈsi:tę; koˈsi:tę; koˈsi:tę
T405 kòˈsi:t (nam)
T406 –
T407 koˈsi:t
T408 koˈsi:ˈti
T409 koˈsi:t
T410 ˈkọ:sit, poˈkọ:sit (dov)
T411 ˈkasit
T412 pakaˈsi:t (dov), kaˈsi:t
T413 ˈkọ:sit
T414 koˈsiti; koˈsitị
T415 ˈkosịt
T416 küsit
T417 ˈkasit

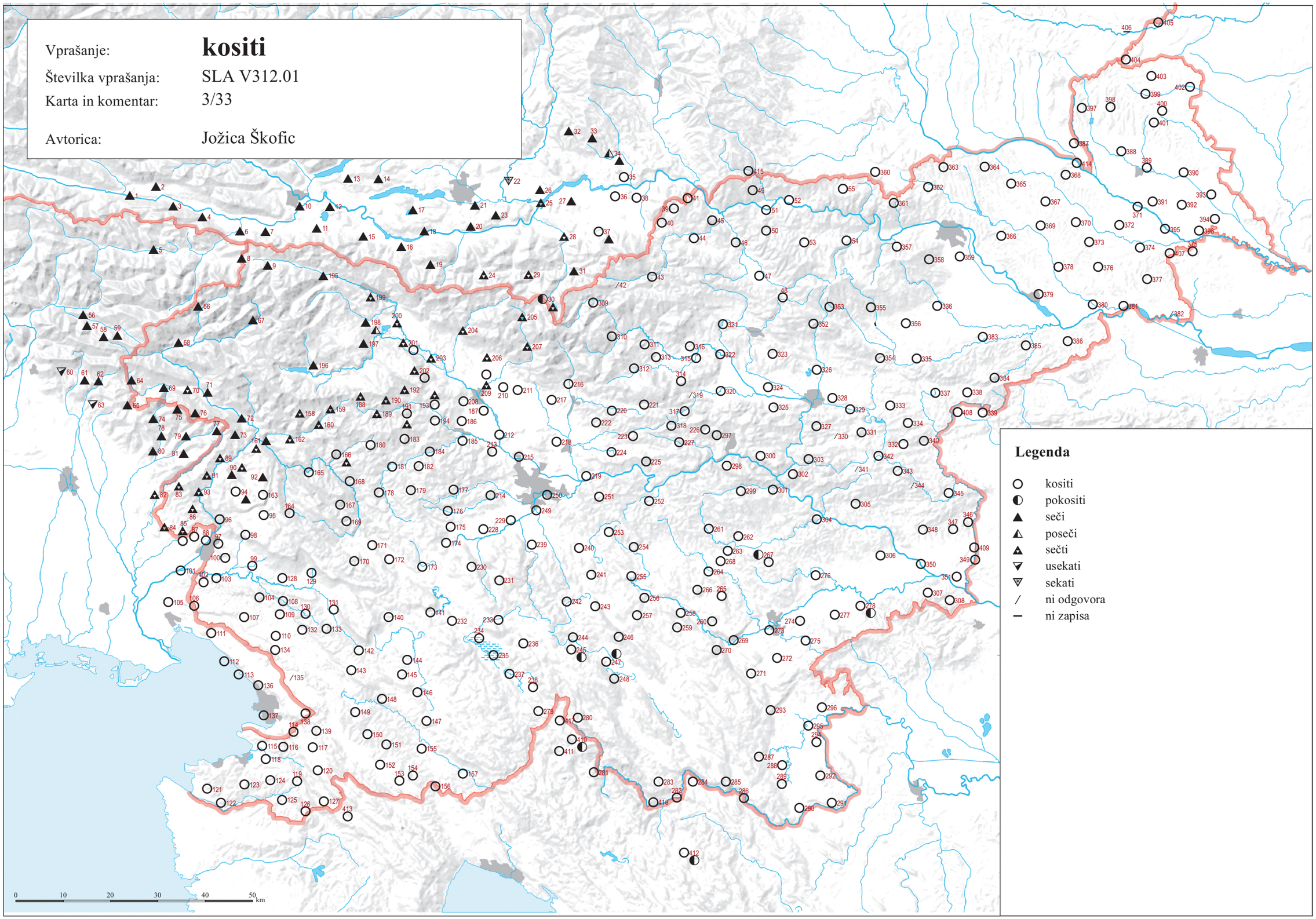

© Geografski inštitut Antona Melika ZRC SAZU, Inštitut za slovenski jezik Frana Ramovša ZRC SAZU in Inštitut za antropološke in prostorske študije, 2016

Vir kartografske podlage: pregledne karte Geodetskega zavoda RS, Geodetske uprave RS, Geodetskega inštituta Slovenije

SLA V308.01 'kosa' (3/34)

T001 kòᵃsä
T002 koàsä
T003 kọ́sä
T004 kòᵃsą̈
T005 kọ́sà
T006 kọ̀sä
T007 kasä
T008 kọ́sä; kᵘó:sa
T009 kọ́sà; kósa
T010 kɔsˈa; kọ́:sa
T011 kosä
T012 kosä; kosä
T013 kọsà
T014 koˈsa
T015 qosä
T016 qosä
T017 qosä
T018 qósà
T019 qosà
T020 /; ˈʔọsa
T021 /
T022 ˈʔosa
T023 ʔó:sa
T024 qọ́sa
T025 ʔó:sa; ˈʔosa
T026 qộsa
T027 qòsa
T028 qộsa
T029 qọ́:sa
T030 ʔó:sa
T031 ʔó:sa
T032 qộsa
T033 qộsa; qộsa
T034 ˈkosa
T035 kṷó:sa
T036 kṷása
T037 qṷása
T038 kᵒása
T039 kộᵃsa
T040 kṷäsa
T041 kṷösa
T042 kộsa
T043 kộsa; kộsa
T044 kộᵃsa
T045 kôsa
T046 kộsa
T047 kôsa
T048 kộsa
T049 ˈka:sa
T050 kâsa; ˈka:sa
T051 kâsa
T052 kâsa
T053 kâsa
T054 kâsa
T055 kâsa
T056 kṷ̈są̈; kọ̊sa
T057 kọ̈sa; kọ̈sa
T058 kọ̈sə; kọ̈sa
T059 kọ̈sa; kọ̈sa
T060 falč́è:t
T061 falčẹ̀t
T062 kọ́sa
T063 falč́è:t
T064 kosà
T065 kosà
T066 /
T067 kọ́sa; kọ́sà; kọ́sà
T068 kọ́sà
T069 kosà
T070 kosä
T071 kosà, kosá; kosà
T072 kàsạ
T073 käsa
T074 koˈsa
T075 kosä
T076 kosà; kosà
T077 kosä
T078 kosä
T079 kosä
T080 koˈsa
T081 kosä
T082 ˈko:sa
T083 kọ̈sa
T084 kộsa
T085 kôsa
T086 kộsa
T087 ˈko:sa
T088 kộsa
T089 kọ́sa
T090 käsa; käsa; käsa
T091 kọ̈sa
T092 käsa
T093 kọ̈sa
T094 kọ̈sa
T095 kọ̈sa
T096 kộsa
T097 kộsa; kộsa; kộsa; kôsa; ˈko:sa
T098 /
T099 kᵘộsa
T100 kûəsa
T101 kṷộsa; ˈkṷo:sa
T102 kṷộsa; kṷộsa; ˈkṷo:sa
T103 kṷộsa
T104 kᵘộsa
T105 kûosa
T106 kṷạ̈sa
T107 kộsa
T108 kṷâsa
T109 kᵘộsa; kṷộsa; kṷộsa
T110 kộsa
T111 kṷậsa
T112 kṷôsä; ˈkṷäsä
T113 kˈṷa:sa
T114 ˈko:sa
T115 ˈkṷo:sa
T116 kộsa
T117 kṷộsa; kṷôsa
T118 kṷå̂sa; kṷå̂sa
T119 kṷâsa
T120 kṷäsa
T121 kộsa
T122 kộså
T123 kộsa
T124 kộsa
T125 kṷå̂sa
T126 kṷå̂sa
T127 kộsa
T128 kṷâsa
T129 kṷộsa; kṷôsa
T130 kṷộsa
T131 kᵘå̂sa
T132 kṷộsa
T133 kᵘộsa; kṷộsa; kṷôsa
T134 kôsa
T135 kṷộsa
T136 kṷäsa; ˈkṷa:sa
T137 kṷâsa; kṷộsa
T138 kṷâsa
T139 kṷâsa
T140 kᵘâsa
T141 kṷäsa
T142 kṷạ̈sa
T143 kᵘâsa
T144 kṷộsa
T145 kṷäsa
T146 kṷộsa
T147 kṷäsa
T148 kṷäsa; kṷôsa; ˈkṷa:sa
T149 kṷâsa; kṷâsa
T150 kṷộsa
T151 kṷộsa
T152 kṷộsa
T153 küosa
T154 kṷộsa
T155 kṷâsa; kṷộsa; ˈkṷa:sa
T156 ˈkṷo:sa
T157 kṷộsa
T158 kọ̈sa; /
T159 kộsa; ˈko:ṣa
T160 kộṣa
T161 käsa; käsa
T162 käsa
T163 käsa, kọ̈sa
T164 käsa
T165 käsa
T166 käsa; käsa; ˈkasa
T167 ˈkasa
T168 käsa
T169 kᵘộsa; kṷ͡ộsa; kṷộsa; kṷôsa
T170 kộsạ; kộsa
T171 kộsa
T172 kộsa
T173 kọ́sa
T174 kṷọ̀sa
T175 kᵘàsa
T176 kṷàsa; kvása
T177 kṷàsa
T178 kása
T179 kó:sa
T180 käsa
T181 kọ́sa; kó:sa
T182 kó:sa
T183 kộsa
T184 kộsa
T185 kộsa
T186 kôsa
T187 kộsa; kộsa; kộsa; kọ́sa
T188 kộsa
T189 kộsa
T190 kộsa
T191 kọ́sa; kósa
T192 kwọ́sa; kó:sa
T193 kọ́sa; kọ́sa
T194 kọ́sa
T195 kọ́sa
T196 kọ́sa
T197 kọ́sa
T198 kósa
T199 kọ́sa
T200 kọ́sa
T201 kọ́sa; kó:sa
T202 kọ́sa; kọ́sa; kó:sa
T203 kọ́sa
T204 kọ́sa
T205 /
T206 /; kósa
T207 kọ́sa
T208 kọ́sa; kọ́sa; kọ́sa
T209 kọ́sa
T210 kọ́sa
T211 kọ́sa; kọ́sa
T212 kọ́sa
T213 kó:sa
T214 kọ́sa
T215 kọ́sa
T216 kọ́sa
T217 kọ́sa
T218 kó:sa
T219 kṷạ̀sa
T220 kᵘå̂sa
T221 kṷôsa
T222 kᵘạ̈sa
T223 kᵘäsa; ˈkṷo:sa
T224 kᵘâsa
T225 kṷâsa
T226 kṷâsa
T227 kṷâsa
T228 kṷàsa
T229 kwạ́sạ; kṷạ̀sa
T230 kṷọ́sa
T231 kṷọ́sa; kṷása
T232 kᵘộsa
T233 kṷọ́sa
T234 kᵘọ́sa; kṷọ́sa; kṷ͡ộsa; kṷọ́sa; kṷá:sa
T235 kṷósa
T236 kṷọ́sa; kṷó:sa
T237 kᵘå̂sa
T238 kuása
T239 kọ́sa
T240 kósa
T241 kósa
T242 kuọ́sa
T243 kọ́sa
T244 kọ́sa; kúọsa
T245 kọ́sa
T246 kọ́sa
T247 kọ́sa; kọ́sa; kọ́sa
T248 kọ́sa
T249 kọ́sa
T250 kᵘọ́sa
T251 kọ́sa
T252 /; kó:sa
T253 kọ́sa
T254 kósa
T255 kósa
T256 kósa
T257 kọ́sa
T258 kósa
T259 kósa
T260 kósa
T261 kṷọ́sa
T262 kṷọ́sa; kṷá:sa
T263 kᵘọ́sa
T264 kọ́sa; kósa
T265 kṷása
T266 kọ́sa
T267 kọ́sa; kṷása
T268 kṷása
T269 kó:sa
T270 kó:sa
T271 kọ́sa
T272 kó:sa
T273 kọ́sa
T274 kọ́sa
T275 kṷó:sa
T276 kuọ́sa
T277 kṷá:sa
T278 ˈko:sa
T279 kṷäsa
T280 ˈko:sa
T281 kṷộsa
T282 ˈko:sa
T283 ˈko:sa
T284 kôsa
T285 kṷọ́sa
T286 kọ́sa
T287 kọ́sa
T288 kọ́sa
T289 kọ̈sa
T290 kọ̈sa
T291 kọ̈sa; kösa
T292 kộsa
T293 kṷäsa
T294 kộsa
T295 kộsa
T296 kộsa
T297 kṷâsa
T298 ˈkṷa:sa
T299 ˈkᵘo:sa
T300 kᵘộsa
T301 kṷộsa
T302 kᵘộsa
T303 kṷâsa
T304 /; ˈkṷo:sa
T305 kộsa
T306 kṷộsa
T307 ˈkọ:sa
T308 ˈko:sa
T309 ˈko:sa
T310 kộsa
T311 kᵘâsa; kṷộsa
T312 kṷäsa; /
T313 ˈkuọsa
T314 ˈkṷo:sa
T315 kṷộsa
T316 kᵘộsa; kộsa; kṷộsa
T317 kᵘậsa; kṷọ̈sa; ˈkṷasa
T318 kᵘå̂sa
T319 kᵘå̂sa
T320 kṷộsa
T321 kộᵃsa
T322 kᵘộsa
T323 kᵘộsa
T324 kṷộsa
T325 kṷäsa
T326 kṷộsa; kˈvo:sa
T327 kᵘộsa
T328 kṷộsa
T329 kûọsa
T330 kṷộsa
T331 kûọsa
T332 kᵘ͡ộsa
T333 kộsa
T334 ku͡ᵃsa
T335 kṷộsa
T336 kṷộsa
T337 kûᵒsa
T338 kṷộsa
T339 kọ̈ṷsa, küosa
T340 kûᵒsa
T341 kûᵒsa
T342 kûosa
T343 kûọsa
T344 kûᵒsa
T345 kộsa; ˈkọ:sa
T346 kộså
T347 kộsa; kộsa
T348 ˈkọ:sa
T349 ˈkọ:sa
T350 kộsa
T351 kộsa
T352 kṷộsa
T353 kṷộsa
T354 kṷộsa
T355 ˈkuọ:sa; ˈkṷo:sa
T356 kṷôsa
T357 kâsa
T358 kṷộsa
T359 kû͡ọsa; kộsa
T360 ˈka:sa
T361 ˈka:sa
T362 kộsa, kûsa, küosa
T363 kộsa; ˈku:ọsa
T364 ˈkuọsa; ˈku:ọsa
T365 ˈku:ọsa; ˈku:ọsa
T366 kộsa; ˈku:ọsa
T367 ˈkọsa; ˈkọsa
T368 kộsa; ˈkọsa
T369 ˈkọ·sa; ˈkosa
T370 kọ̈sa; kọ̈sa; kọ̈sa
T371 ˈkọsa
T372 kọ̈sa; kộsa
T373 kọ̈sa
T374 kọ̈sa; ˈkọsa
T375 kọ̈sa
T376 kọ̈sa
T377 kọ̈sa
T378 ˈkọsa
T379 kộsa
T380 ˈkọ:sa
T381 kọ̈sa; ˈkọ:sa
T382 kọ̈sa
T383 ˈkuọsa
T384 ˈkuọsa
T385 kôsa
T386 kộsa; kộsa
T387 ˈkọsa
T388 kọ̈så; kọ̈sa
T389 kọ̈sa
T390 kọ̈så
T391 kọ̈sa
T392 kösa; kọ̈sa; ˈkọsa
T393 kọ̈sa
T394 kösa
T395 ˈkọsa
T396 kösa
T397 ˈkᵘọ:sa
T398 kọ̈sa
T399 kösa
T400 kọ̈så
T401 ˈkᵘọså
T402 ˈkọ:sa
T403 kộsa
T404 kọ̈sa; ˈkọsa; ˈkọ:sa; ˈko:sa
T405 ˈkuọsa
T406 –
T407 ˈkọ:sa
T408 ˈkọ:sa
T409 ˈkọ:sa
T410 ˈkọ:sa
T411 ˈkṷo:sa, ˈkasa
T412 ˈkasa
T413 ˈkọ:sa
T414 ˈkọsa; ˈkọsa
T415 ˈka:sa
T416 kộsa
T417 ˈkṷo:sa

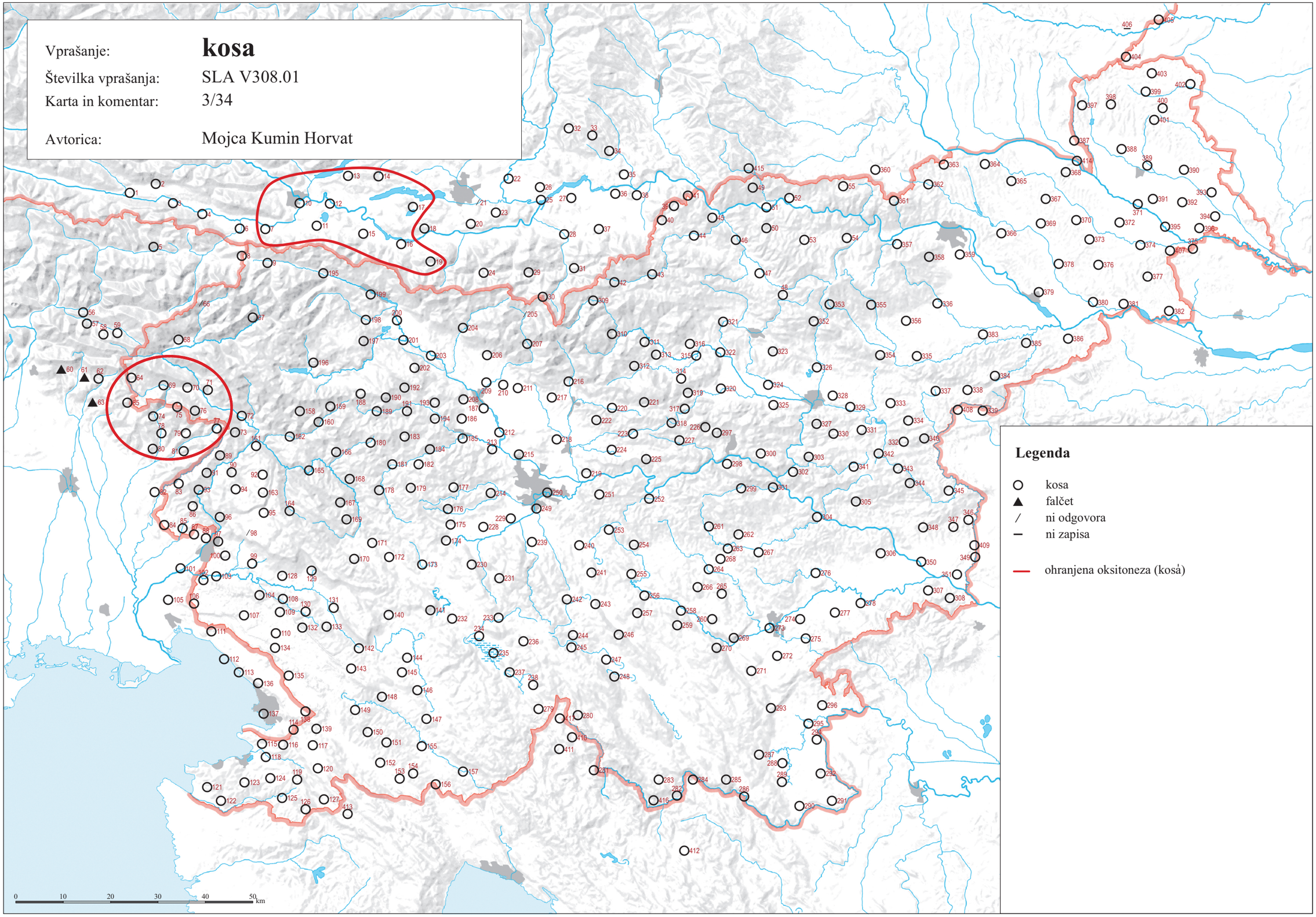

© Geografski inštitut Antona Melika ZRC SAZU, Inštitut za slovenski jezik Frana Ramovša ZRC SAZU in Inštitut za antropološke in prostorske študije, 2016

Vir kartografske podlage: pregledne karte Geodetskega zavoda RS, Geodetske uprave RS, Geodetskega inštituta Slovenije

SLA V309.01 ‘osla’ (3/35)

T001 brüsnė kámə̈n
T002 brüsnə kámə̈n
T003 břüsnə̈ kámə̈n
T004 bràsə̈n kámə̈n
T005 kạ̊mn̥ za kọ́sà, brúsə̀c
T006 brùsnə̈̄ kámə̈n
T007 brūsnẹ kámə̈n
T008 kámə̈n; ká:mən, (brù:s)
T009 ọ́su̯à; kámən za kósa
T010 brú:snə ká:mən; ó:səŋk (?)
T011 břūsnə kámə̈n
T012 břúsnə kámèn; brùsnə̈ kámə̈n
T013 kámə̀n
T014 /
T015 qámə̀n za brústə̀
T016 qámə̀n
T017 břūsnə qámə̀n
T018 qámə̀n
T019 břûs
T020 bʹru:s; bʹʀusnə ʔá:mən
T021 qá:mən, bʹru:s
T022 ʔá:men
T023 bʀù:s
T024 břûs, qämən
T025 /; ʔá:mn̥
T026 brûs, qámən
T027 qámən, brûs
T028 qámen
T029 qá:mən za brú:st
T030 ʔá:mən
T031 ʔá:mən za ʔó:so bʀù:st
T032 qọ́mən
T033 fîxle; fîxlẹ
T034 kó:mən
T035 kå̄:men, (kò:men)
T036 kọ́mən
T037 qọ́mən
T038 kọ́mən
T039 kộmən
T040 kộmn̥
T041 kộmn̥
T042 kâmən
T043 kâmn̥; /
T044 kâmẹn
T045 oi̯strîu̯nik
T046 ostrûnik
T047 òstrîu̯nik
T048 ostrîu̯nik
T049 ˈka:men
T050 kộmen, ostrîu̯nik; ostˈri:u̯nik
T051 kộmun, ostrîu̯nik
T052 ọstrîu̯nik
T053 kộmen za brûst
T054 kộmen
T055 kộmen
T056 u̯ộslä; u̯ộsla
T057 ộsla; ộsla
T058 ộslə; ộsla
T059 ộsla; ộsla
T060 ò:śla
T061 ọ́sla
T062 ọ́sla
T063 ò:śla
T064 woslà
T065 uslà
T066 u̯ä̂slà
T067 ọ́sla; ọ́slà, u̯ẹ́sla; u̯ẹ́slà, ọ́slà
T068 ọ́slà
T069 wəslà
T070 oslä
T071 aslà; aslà
T072 àslạ
T073 äsla
T074 osˈla
T075 oslä
T076 oslà; oslà
T077 oslä
T078 oslä
T079 oslä
T080 osˈla
T081 oslä
T082 ˈo:sla [za bʹru:st]
T083 ộsla
T084 ộsla
T085 ôsla
T086 ộsla
T087 ˈo:sla
T088 ộsla
T089 ọ́sla
T090 äsla; äsla; äsla
T091 ộsla
T092 äsla
T093 ộsla
T094 ộsla
T095 ộsla
T096 ộsla
T097 ộsla; kâmn̥; ộsla; ôsla; ˈo:sla
T098 wộsla
T099 wäsla
T100 u̯ôsla
T101 u̯ộsla; ˈu̯ə:sla
T102 u̯äsla; u̯ộsla; ˈu̯o:sla
T103 u̯ộsla
T104 u̯âsla
T105 u̯âsla
T106 u̯ä̂sla
T107 wộsla
T108 u̯âsla
T109 u̯âsla; u̯ộsla; u̯âsla
T110 u̯âsla
T111 u̯ä̂sla
T112 u̯ôslä; ˈu̯äslä
T113 ˈu̯a:sla
T114 usˈli:ca
T115 usˈli:ca
T116 wäsla
T117 u̯äsła; u̯ộsła
T118 u̯əslîca; vəslîca
T119 wäsła
T120 u̯äsła
T121 ušlîca
T122 uslîcå
T123 woslîca
T124 wọslîca
T125 oslîca
T126 ọslîca, želẽzò za klệpat ku̯äso
T127 ọslîca
T128 u̯âsla
T129 u̯âsla; wâsla
T130 vâsla
T131 wâsła
T132 wộsla
T133 ᵘôsła, uslîca; u̯ộsla, uslîca; uslîca
T134 ôsla
T135 u̯ä̂sla
T136 u̯äsla; ˈu̯a:slo (s)
T137 u̯âsla, uoslîca [!]; brûs, uslîca
T138 u̯âsla
T139 u̯âsla
T140 wâsła
T141 u̯äsła
T142 u̯ä̂sla
T143 u̯äsła
T144 u̯ộsła
T145 u̯äsła
T146 u̯ộsła
T147 u̯äsła
T148 wäsla; u̯ôsła; ˈu̯a:sła
T149 u̯âsła; u̯âsła
T150 wộsła
T151 wộsla
T152 u̯ộsła
T153 brûs
T154 u̯ộsła
T155 wäsła; u̯ộsła; ˈu̯a:sła
T156 ˈu̯o:sla
T157 u̯ộsła
T158 wäṣla; /
T159 wộṣla; ˈwo:ṣla
T160 uộṣla
T161 äsla; äsla
T162 äsla
T163 ộsla, äsla
T164 äsła
T165 wäsla
T166 wäsla; u̯äsla; ˈwasla
T167 ˈosla
T168 äsla
T169 ᵘộsła; u̯âsła; u̯ộsla; wâsla
T170 ộsłạ; ộsła
T171 ộsła
T172 ộsla
T173 wạ̈sła
T174 u̯ọ̀sła
T175 ᵘàsła
T176 u̯àsła; vásła
T177 wàsła
T178 ásła
T179 ó:sła
T180 äsla
T181 ọ́sla; ó:sla
T182 ó:sla
T183 ộsla
T184 ôsla
T185 ộsla
T186 ôsla
T187 ộsla; ộsla; ộsla; ọ́sla
T188 ộsla
T189 wộsla
T190 wộsla
T191 ọ́sla; vósla
T192 wọ́sla; wó:sla
T193 ọ́sla, ᵘọ́sla; ᵘọ́sla
T194 wọ́sla
T195 u̯ósu̯a
T196 wọ́sla
T197 wọ́swa, wọ́sla
T198 wọ́swa [?]
T199 wọ́swa, ọ́swa
T200 wọ́swa
T201 u̯ọ́su̯a; u̯ó:sla
T202 wọ́sla; u̯ọ́sla; u̯ó:sla
T203 u̯ọ́su̯a
T204 vọ́sva
T205 kámən
T206 brüs; brûs
T207 kámən za brúsət
T208 wọ́sla; ọ́sla; ọ́sla
T209 wọ́swa, ọ́swa
T210 kámən
T211 kámən; kámən
T212 wọ́swa
T213 wó:sla
T214 vàsla
T215 wə́su̯a, wọ́su̯a
T216 bərsîvən kámən
T217 kámən
T218 ká:mən
T219 u̯ạ̀sla
T220 kâmən
T221 kâmn̥
T222 kâmən
T223 kâmn̥; ˈka:mən, ˈu̯əsu
T224 kâmən
T225 kâmn̥
T226 kâmn̥
T227 kâmn̥
T228 u̯àswa
T229 wạ́swạ; ʏạ̀su̯a
T230 u̯ọ́sla
T231 u̯ọ́sła; u̯ásła
T232 ᵘộsła
T233 u̯ọ́sla
T234 ᵘọ́sła; uọ́sła; u͡ôsla; u̯ọ́sla; u̯á:sla
T235 u̯ósla
T236 u̯ọ́sla; u̯ó:sla
T237 u̯ásła
T238 u̯ásła
T239 ọ́sła
T240 ósła
T241 ósła
T242 uósla
T243 ọ́sla
T244 ọ́sla; úọsła
T245 ọ́sla
T246 ọ́sla
T247 ọ́sla; ọ́sla; ọ́sla
T248 ọ́sla
T249 ọ́sla
T250 ᵘọ́sla
T251 ọ́slä
T252 ˈọsla; ó:sla
T253 ọ́sła
T254 ósła
T255 ósla
T256 ósła
T257 ọ́sla
T258 ósla
T259 ósła
T260 ósła
T261 ásla
T262 u̯ọ́sła; aslä
T263 ọ́sla, kámən star.
T264 ọ́sła; ósla
T265 ásla
T266 ọ́sła
T267 ọ́sla; ásla
T268 ásla
T269 ó:sla
T270 ó:sla
T271 ọ́sla
T272 ó:sla
T273 ọ́sla
T274 aslä
T275 asˈła
T276 á:sla
T277 u̯á:sła
T278 ˈu̯o:sla
T279 u̯äsla
T280 ˈosla
T281 u̯ộsu̯a, brüs
T282 bʹrü:s
T283 bʹrü:s
T284 brü̂s
T285 brîs
T286 brîs
T287 brûs
T288 brûs
T289 brûs
T290 brûs
T291 brûs; brûs
T292 brûs
T293 u̯äsła
T294 brûs
T295 brûs
T296 brûs
T297 u̯âsla
T298 bʹru:sn̥ ˈka:mən
T299 ˈu̯o:sla
T300 kâmn̥ za brûst
T301 ûᵒsla
T302 kᵘộsn̥ kâmn̥
T303 kå̂men
T304 kâmn̥, brûs; ˈka:mn̥
T305 brû̂sən kå̂mən
T306 brûs, wộsła
T307 bʹru:s
T308 bʹru:s
T309 bʹrusnẹ ˈkå:mən
T310 u̯ộsu̯
T311 kâmən; kâmn̥
T312 kâmən; /
T313 ˈka:mən za bʹrustʹ
T314 ˈkå:mən za bʹrusėt, ˈkå:mən za bʹrustʹ
T315 kå̂mn̥
T316 kâmn̥; kâmen; kâmen
T317 kâmn̥; kâmən; ˈka:mn̥
T318 kâmn̥
T319 kâmn̥
T320 /
T321 ọ́sla, kâmən
T322 brüsn̥ kâmen
T323 óstrîu̯nik
T324 brüsn kå̂men
T325 kâmən
T326 kâmən; bʹru:sn̥ ˈka:men
T327 ᵘộsla
T328 kosîr
T329 kâmen
T330 kâmən
T331 brûu̯sn̥ kâmen
T332 kå̂men
T333 kå̂men
T334 kå̂men
T335 kâmn̥
T336 kâmen
T337 kå̂men
T338 kusi̯å̂k
T339 kòsi̯å̂k
T340 kå̂men
T341 kå̂men
T342 kâmen za kûosa
T343 kâmen
T344 brûsn̥ kâmn̥
T345 /; bʹrü:snẹ ˈka:men, bʹrü:s
T346 kå̂men
T347 kå̂mn̥; brû̂sən kå̂men
T348 bʹrü:sn̥ ˈkå:mn̥
T349 bʹrü:s
T350 brû̂s
T351 brü̂s
T352 ostrîu̯nik
T353 ustrîu̯nik
T354 kå̂men
T355 bʹrọ:u̯sni ˈko:men; ˈka:men
T356 kå̂men
T357 kộmen [brüsni]
T358 brûs
T359 kâmen za kû͡oso; brûsni kâmen
T360 bʹru:u̯sn ˈko:men
T361 bʹru:u̯sn ˈko:men
T362 kâmən
T363 brû̂sni kâmen; ˈka:men za bʹru:u̯sit
T364 bʹrü:sni ˈka:men; bʹrü:i̯sni ˈkå:men
T365 ˈka:men; bʹrüi̯sni ˈka:men, ˈka:men
T366 brû̂s; bʹrü:i̯s, ˈka:men
T367 ˈkåmen; ˈkåmen
T368 kâmẹn; ˈkåmen za bʹrü:sti̯
T369 ˈkọ:snẹ ˈka·men; ˈkamen
T370 kå̂mẹn za brû̂siti; kộsni kämẹn; kämẹn
T371 ˈkamen, bʹrüs
T372 kå̂men, brüsni kå̂men; kämen za brû̂siti̯ [kộso]
T373 kämen
T374 brû̂snı kämẹn; ˈkamen
T375 brûs
T376 kå̂mẹn za brü̂sitı
T377 kàmẹn za kộsọ brû̂sıtı, brû̂sni kàmẹn, brûs
T378 ˈkåmen za bʹrü:sti̯, bʹrü:sni̯ ˈkåmen
T379 /
T380 ˈka:men za ˈkọ:so
T381 brû̂snı kämẹn; bʹrü:s
T382 brû̂sni kàmen
T383 bʹru:sni̯ ˈkå:men
T384 bʹru:sni̯ ˈkå:men
T385 kå̂men
T386 kå̂men za kosộ; kå̂men za brû̂siti
T387 ˈkåmen
T388 kộmẹn, brû̂i̯s; kộmen
T389 kå̂män
T390 kộmen za kosộu̯
T391 kå̂men
T392 kösnı kämẹn; kå̂men za kusộu̯; ˈkåmen za kuˈsọu̯ bʹrüu̯sitẹ
T393 kå̂män za brüᵘsıtı
T394 kamẹn [!] za brüᵘsitı
T395 bʹrüsni ˈkåmen
T396 kösnı kämẹn
T397 ˈkọ:men
T398 kộmän
T399 kå̂men kosệnė
T400 kộmän
T401 ˈkᵘåmen
T402 ˈkå:men
T403 kå̂man za brû̂stẹ [za kosộu̯]
T404 kå̂men; ˈkåmen; bʹrü:snẹ ˈkå:men; ˈkå:men
T405 ˈkåmen, bʹrüs
T406 –
T407 bʹru:s
T408 bʹrü:s
T409 ˈkå:meni̯ bʹrü:s, bʹrü:s
T410 ˈvò:sla, (bʹru:s)
T411 ˈu̯asu̯a
T412 bʹrus
T413 bʹru:s
T414 bʹrüsni̯ ˈkåmel; ˈkåmel za bʹrü:i̯siti̯
T415 ˈko:mon, bʹrusn̥ ˈko:mon, ostˈri:u̯nik
T416 brû̂s
T417 ˈu̯o:su̯a

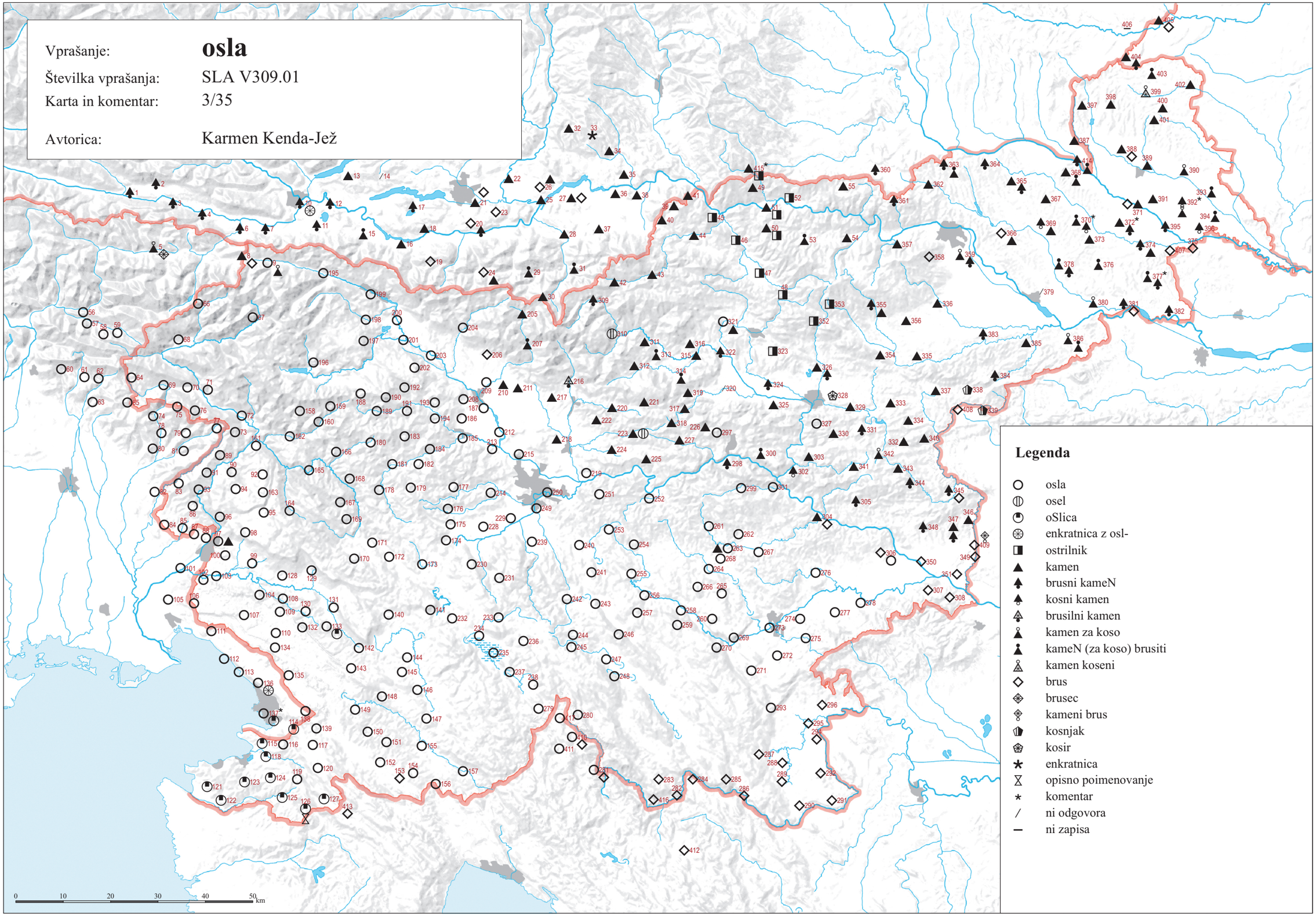

© Geografski inštitut Antona Melika ZRC SAZU, Inštitut za slovenski jezik Frana Ramovša ZRC SAZU in Inštitut za antropološke in prostorske študije, 2016

Vir kartografske podlage: pregledne karte Geodetskega zavoda RS, Geodetske uprave RS, Geodetskega inštituta Slovenije

SLA V310.01 ‘oselnik’ (3/36)

T001 òᵅsoṷnə̑k
T002 ǫsəṷnə̑k
T003 ǫsòṷnə̑k
T004 ǫsŋ̑k
T005 kađâr
T006 ṷađír, ȏsəlnək
T007 ṷađír
T008 wǫsaṷŋk; ṷǫ́:sṷəŋk
T009 ǫsəṷə̀nk; ṷȏsaṷənk
T010 wəđ'i:r; rǫ̀:g (?)
T011 ṷađír
T012 ṷadíŕ; ṷadír
T013 ṷađír
T014 wadí:əʀ
T015 ṷodír
T016 ᵘṷdír
T017 ṷadíŕ
T018 šepún
T019 šepû, ṷudíŕ
T020 šəˈpu:n, wəˈdi:r; ˈpuli
T021 šəpù:n
T022 (kùli)
T023 šəpù:n
T024 špûn
T025 šəpù:n; šəpù:n
T026 pûli, pùli
T027 šepûn
T028 šəpún
T029 špú:w
T030 šˈpuʀ
T031 šˈpuʀ
T032 šepûn, pûlei̯ star.
T033 pûlẹ; pûlẹ
T034 pù:lej
T035 pù:lei̯, šepù:n
T036 šapûn
T037 šepún
T038 šepûn
T039 čepûn
T040 šepûn
T041 šipûn
T042 šəpû
T043 čẹpûn; /
T044 čẹpûn
T045 čəpûn
T046 čapûn
T047 čėpün
T048 čapûn
T049 šeˈpu:ʀ
T050 šupûŕ; čəˈpu:ŕ
T051 šipûr, kümf
T052 šupûŕ
T053 /
T054 kümf
T055 vodîŕ
T056 ṷȍsalnẹk; ṷȍsalnik
T057 ȍsalnẹk; ȍsalnik
T058 ȍsuṷnek; ȍsọṷnik
T059 ȍsalnẹk; ȍsl̥nek
T060 ó:śunik
T061 ósoṷnẹk
T062 ǫsoṷnẹk
T063 ośó:ṷnik
T064 wosȍṷŋk
T065 ǫsuńak
T066 ṷȁsenẹk
T067 ṷásunẹk; ṷẹ́senẹ̀k, ṷẹ́sunẹ̀k; ṷẹ́sunẹ̀k
T068 ǫsunẹ̀k
T069 wᵘȏsuṷŋk
T070 wəsəŋk
T071 ṷúǫsə̀ŋk; wésə̀nk
T072 ṷásàṷnk
T073 ṷäsạṷŋk
T074 ó:suńak
T075 ǫsuńak
T076 ǫsùŋk; ósùnk
T077 ǫsuṷnik
T078 ośńák
T079 ǫsuńak
T080 ó:suńak
T081 ǫsuńak
T082 ˈu:əsnik
T083 ṷə̑sonẹk
T084 ṷə̑sunik
T085 wə̑sunik, wə̑senik
T086 ṷə̑suᵘnik
T087 ˈṷə:senik
T088 ûəsəlnik
T089 wə̀sŋk
T090 ṷə̑slnik, ṷə̑sink; wäsunik; wȏsunik, wȏsənk
T091 wȏsunik
T092 ûosuŋk
T093 wäsunik
T094 ṷə̑sunik
T095 wȏsuŋk
T096 ᵘȏsonẹk
T097 ṷə̑suńẹk; ṷȏsuńak; ṷə̑sunik; ṷə̑sunjek; ˈwəsenik
T098 wȏsoṷnẹk
T099 ṷə̑soṷńẹk
T100 ṷə̑soṷnik
T101 ṷȏsoṷnik; ˈṷə:səṷnik
T102 ṷə̑soṷnẹk; ûəsoṷnik; ˈṷə:soṷnik
T103 ṷə̑soṷnik
T104 ṷə̑sọṷnẹk
T105 ṷə̑soṷnẹk
T106 ṷə̑soṷnik
T107 wə̑sọṷńẹk
T108 ṷə̑soṷnik
T109 ṷȏsọṷnik; uȏsoṷnik; ṷə̑soṷnik
T110 ṷə̑soṷnik
T111 ṷə̑səṷnik
T112 ṷȏsənək; ˈṷəsoṷnək
T113 ˈṷəsoṷńek
T114 ˈṷə:soṷnək
T115 uˈsi:ṷnik, ˈtu:lc
T116 wə̑soṷnek
T117 ṷȍsoṷnik; ṷȏsoṷnek
T118 ṷə̑soṷnik; ṷȃsoṷnik
T119 ᵘwȍsạnik
T120 ṷə̑sanik, ṷə̑soṷnik
T121 sûṷnək, sûlnək
T122 sûṷnẹk
T123 usŷṷnẹk
T124 wǫsȏṷnẹk
T125 sûṷnẹk
T126 sûṷnẹk
T127 sȏṷnik
T128 ṷə̑sunik
T129 ṷə̑soṷŋk; vȃsounik [!]
T130 ûəsoṷnik
T131 wə̑sunik
T132 wȏsunẹk
T133 wə̑soṷnẹk; ṷ͡ȃsoṷnik; ṷə̑soṷnik
T134 ûəsoṷnẹk
T135 ṷə̑soṷnẹk
T136 ṷəsȍṷnik; ṷəˈsieṷńẹk
T137 ṷȏsunek; ṷə̑sọnẹk
T138 ṷə̑səṷnẹk
T139 wȏsọṷnẹk
T140 wə̑sọnẹk
T141 ṷə̑sọŋk
T142 ṷə̑sunək
T143 ṷə̑soṷnik
T144 ṷȏsunẹk, ûəsunẹk
T145 ṷə̑sunək
T146 ṷə̑soṷnik
T147 ṷə̑soṷnẹk
T148 wäsoṷnik; ṷə̑soṷnək; ˈwəsoṷnẹk
T149 ṷə̑saṷnik; ṷə̑saṷnik
T150 wə̑soṷnẹk
T151 wȏsoṷnik
T152 ûosoṷnik
T153 tȃbolac
T154 ûosoṷnik
T155 ṷə̑soṷnẹk; wə̑soṷnək; ˈṷə:səṷnək
T156 ˈṷo:sọṷnik
T157 ṷə̑soṷnẹk
T158 wäsạŋk; ˈwa:sạnk
T159 ṷȍsoṷŋk; ˈwo:şank
T160 uȍsoṷŋk
T161 äsuŋk; ṷâsunk
T162 wäsoṷŋk
T163 ȍsuŋk
T164 ṷə̑suŋk
T165 uȏsoṷŋk
T166 ᵘȏsaṷŋk; ṷȏsauŋk; ˈuọsaṷnk
T167 ˈuọsaṷŋk
T168 ûosaṷŋk
T169 ûsaṷŋk; ûsouŋk; ûsaṷənk; ûsaṷnk
T170 ûₔsŋk; ᵘȏsuŋk
T171 ᵘȏsəṷŋk
T172 vȃsuŋk
T173 wə̑səṷŋk
T174 ṷǫ̀sənk
T175 wə̑sŋk
T176 ṷàsəṷŋk; vásuuŋk
T177 wə̀sŋk
T178 ṷȁsoṷŋk
T179 ùọsoṷnk
T180 vosȍṷŋk
T181 wäsuuŋk; uǫ́sŋk
T182 úǫsuŋk
T183 ᵘwȍsuuŋk
T184 ȏsunk
T185 ȏsuŋk
T186 ȏsuŋk
T187 ȏsọŋk; vȏsovənk; ȏsənk; ǫ̀sənk, ǫsǫ́ənk
T188 ǫ̂saŋk
T189 wȏsoṷŋk
T190 wȏsoṷŋk
T191 wǫ́soṷŋk, ǫsoṷŋk; vǫ́sovənk
T192 wǫsȏṷŋk; wosǫ̀:ṷŋk
T193 ǫsȏṷŋk (?), (ᵘǫ́soṷŋk); ᵘosȏṷŋk
T194 wǫ́sọŋk
T195 ṷǫ́soṷnek
T196 wǫ́soṷńẹk
T197 osûŋk
T198 wosûnk
T199 usȇvəŋk
T200 osûnk
T201 ṷǫ́sunẹk; ṷó:soṷnək
T202 wǫ́sunẹk; ṷoselnűk; ṷǫ́:soṷəŋk
T203 ṷǫ́sunek
T204 vǫ́sunẹk, vǫ́snẹk
T205 wǫ́sunək
T206 wǫ́sunək; wosȏṷnək
T207 ṷǫ́sunek
T208 wǫ́sovəŋk; ǫsȏvənk; ǫ́sənk
T209 wȏsunek, ȏsunek
T210 wosûnək, usȏwəŋk
T211 wǫ́sunək; wǫ́sunək
T212 wusûvəŋk
T213 wusò:vəŋk
T214 və̀svəŋk
T215 wəsȏṷəŋk
T216 wǫ́suṷnək
T217 ǫ́səṷnək
T218 wəsə̀:wənk
T219 ṷə̑sunək
T220 ᵘwə̑səŋk
T221 ṷȏsuŋk
T222 wə̑səŋk
T223 wə̑suŋk; ˈṷəsəŋk
T224 ᵘwə̑suŋk
T225 wə̑sŋk
T226 ȏsuŋk
T227 wə̑suŋk
T228 və̀svəŋk
T229 wə́səŋk; ṷə̀səŋk
T230 və̀sunək
T231 úsoṷnək; úsoṷnək
T232 ᵘwȏsoṷnẹk
T233 uǫ́soṷnik
T234 ᵘǫ́sọṷnẹk; úəsoṷnək; ṷsoṷnək; úosoṷnək; ṷə́:soṷnek
T235 ûosoṷnək
T236 uǫ́soṷnək; uǫ́soṷnẹk
T237 úsoṷnẹk
T238 ṷásoṷnək
T239 uǫ́sunək
T240 ṷǫ́suṷnik
T241 úosuṷnik
T242 uǫ́soṷnək
T243 úosoṷnək
T244 uǫ́soṷnək; uǫ́soṷnək
T245 ṷȏsoṷnək
T246 ǫ́soṷnək
T247 uǫ́soṷnək; uǫ́soṷnək; uǫ́soṷnək
T248 uǫ́soṷnək
T249 ǫ́sunək
T250 ᵘǫ́səṷnək
T251 wǫ́soṷnək
T252 ˈǫsǫvəŋk; uǫ́savənk
T253 ósoṷnik
T254 úosaṷnik
T255 uǫ́soṷnik
T256 uǫ́soṷnək
T257 uǫ́soṷnək
T258 ósoṷnək
T259 úosoṷnək
T260 uǫ́soṷnək
T261 ṷǫ́savənk
T262 uǫ́səṷnk; aslànk
T263 uǫ́səŋk
T264 ȏsəṷənk; ǫ́səvənk
T265 úosavəŋk
T266 uǫ́sovəŋk
T267 uǫ́soṷŋk; uǫ́slavənk
T268 ṷásavənk
T269 uǫ́soṷnk
T270 uǫ́soṷnk
T271 úosaŋk
T272 osó:ṷnik (?)
T273 /
T274 uǫ́soṷnk, oslȏṷnk
T275 usò:ṷnk
T276 vó:slank
T277 ú:sła:nk [!]
T278 ˈṷo:slenk
T279 ṷȍsoṷnẹk
T280 ˈosəlnik
T281 ṷȍsoṷnẹk
T282 ˈǫ:sòṷnėk
T283 ˈo:soṷnẹk
T284 ösoṷnik
T285 tobǫ́łac
T286 tobǫ́l̥ac
T287 tobȏłc
T288 tobǫ́ləc
T289 tobǫ́łəc
T290 tȍmbołəc, tȍbołəc
T291 tȍbol̥əc; töbołəc, pȇruša
T292 tȏbołəc
T293 ṷə̑soi̯nẹk, tə̑boi̯c
T294 tobȏłc
T295 tǫbȏłc
T296 tobȏlc, tȏbolc
T297 ûəsŋk, čəpûr
T298 voˈdieṛ
T299 ˈṷo:soṷŋk
T300 ṷȏsaŋk
T301 ûᵘsl̥nẹk
T302 ᵘȏsai̯ek, čepᵘȏr
T303 ᵘȏsojẹ̑k
T304 ȏžŋk; ˈṷo:slung [!]
T305 ṷûsank
T306 üoslẹŋk
T307 tóˈbǫ:ṷc
T308 toˈbo:lc
T309 šˈpu
T310 ×
T311 kə̑mf; kə̑nf
T312 kə̑ŋf; /
T313 ˈkəɱf
T314 ˈkəmf
T315 kə̑mf
T316 čapûn; čepûn, čepûr; čẹpûn
T317 ᵘȏsuŋk; ṷvȏsəŋk; ˈǫ:sŋk
T318 wə̑suŋk
T319 čepûr
T320 čapûr
T321 čepûn
T322 čepùn
T323 čẹpûr
T324 čepûr
T325 čepûr
T326 čepûr; čeˈpu:r
T327 ᵘȍsuj̑ek
T328 čepûr
T329 čepûr
T330 ȏsui̯ek, ȏserjek, čepûr
T331 čepûṷr
T332 vǫdîr, ǫdîr
T333 wodîr
T334 odîr
T335 wodîr, šapûr
T336 šapûr
T337 wodîr
T338 vudîr
T339 vòdîr
T340 woi̯dîr
T341 ûsei̯ek, ûsei̯ek
T342 ûsei̯ek, (vodîr)
T343 ȗsei̯ẹk, čepûr star.
T344 ȏsoṷjẹk
T345 /; ˈu:sujek
T346 ûsoṷi̯ek
T347 ȏsuj̑ẹk; rûk
T348 uˈsi:j̑ik
T349 toˈbǫ:ṷc
T350 ȏsink
T351 tubȍṷc
T352 šapûr
T353 šapûr
T354 šepûr
T355 šaˈpu:r; šaˈpu:r
T356 šapûr
T357 wodîr
T358 /
T359 vodȇr; čepûr
T360 voˈdi:r
T361 voˈdi:r
T362 vodȇŕ
T363 wodȇr; voˈde:r
T364 voˈdä:r; voˈde:r
T365 voˈde:r; voˈdie:r
T366 wodȇr; voˈde:r, voˈdie:r
T367 vǫˈdẹr; voˈdẹ:r
T368 vòdȇr; voˈdẹ:r
T369 voˈdẹ:r; voˈde:r
T370 vodȇr; vǫdȇr; vodȇr
T371 voˈdẹ:r
T372 vǫdȇr; vodȇr
T373 vodȇr
T374 vǫdȇr; voˈdẹ:r
T375 vǫdîr
T376 vǫdȇr
T377 vǫdȇr
T378 voˈdẹ:r
T379 /
T380 voi̯ˈdẹ:r
T381 vǫdȇr; voˈdẹ:r
T382 vodȇr
T383 vǫˈdieṛ
T384 vǫˈdieṛ
T385 vodîr
T386 vodẹ́r; vodȇr
T387 vòˈdẹ:r
T388 vudȇi̯r; vodȇr
T389 vodȇr
T390 vodȇi̯r
T391 vudȇi̯r
T392 vůdȇi̯r; vudȇi̯r; vuˈdẹi̯r
T393 vudȇi̯r
T394 vůdȇi̯r
T395 vuˈdä:i̯r
T396 vůdȇi̯r
T397 vǫˈdiẹ:r
T398 vodȇr
T399 vodȇi̯r
T400 vondȃr
T401 vònˈdẹ:r
T402 voˈdẹ:i̯r
T403 vodȇi̯r
T404 vodȇi̯r; voˈde:i̯r; voˈdä:i̯r; voˈde:i̯r
T405 vòˈde:i̯r
T406 –
T407 voˈdi:r
T408 voˈdi:r
T409 trǫˈbǫ:lec
T410 ˈvò:soṷnik
T411 ˈṷo:soṷnẹk
T412 ˈǫ:sŋk
T413 teˈbǫ:loc
T414 voˈdi:r; vǫˈdẹ:r
T415 šoˈpur
T416 ȏsoṷnik
T417 ˈṷo:sẹlnik

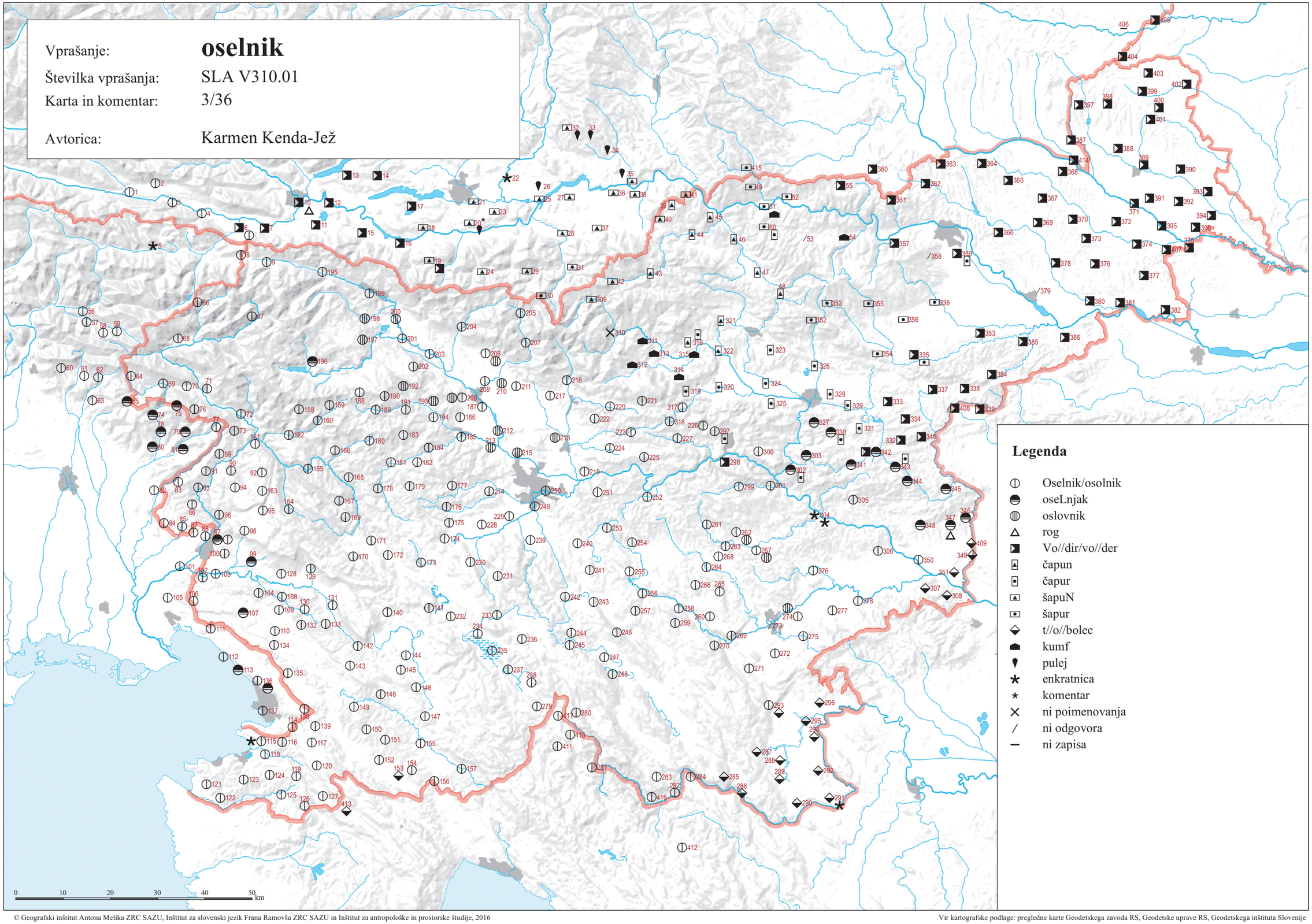

© Geografski inštitut Antona Melika ZRC SAZU, Inštitut za slovenski jezik Frana Ramovša ZRC SAZU in Inštitut za antropološke in prostorske študije, 2016

Vir kartografske podlage: pregledne karte Geodetskega zavoda RS, Geodetske uprave RS, Geodetskega inštituta Slovenije

SLA V303.01 ‘seno’ (3/37)

T001 sę́nǫ̏
T002 sę́nö
T003 sę́nǫ̏
T004 sę́nä̏
T005 sę́nò, láđinà
T006 sanə̏
T007 sanû, sənû
T008 senû; senù:
T009 sənû; senû, ledína
T010 sanˈu:, sé:nɔ, sənˈu:; sanù:, sanù:ə
T011 sanû
T012 sinû; sẹnû
T013 senú
T014 /
T015 senû
T016 sinû
T017 sinû
T018 senû
T019 senû
T020 sənù:; ˈsẹnə
T021 səˈnu:
T022 ˈsẹnə
T023 sẹ̏:nə
T024 sẹ̏n
T025 sę́:n; /
T026 sẹ̏nə
T027 sẹ̏n
T028 sẹ̏n
T029 sę́n
T030 sè:n
T031 sè:n
T032 sẹ̏nə
T033 zelẹ̏ni; zelẹ̏ni
T034 /
T035 sè:nu
T036 sẹ̏nə
T037 sẹ̏n
T038 sẹ̏nu̯
T039 sẹ̏nu
T040 sẹ̏no
T041 sẹ̏nu
T042 sẹ̏nǫ
T043 sẹ̏nu̯; sẹ̏no, sẹ̏no
T044 sẹ̏nə
T045 sə̏no
T046 sẹ̏nȯ
T047 mə̏rva, sêno
T048 sẹ̏nu
T049 ˈsenǫ
T050 sẹ̏nȯ; ˈseno
T051 sẹ̏nȯ
T052 sẹ̏no
T053 sẹ̏nȯ
T054 sẹ̏nȯ, sẹ̏nu
T055 sẹ̏nno
T056 sẹ̏nu; sẹ̏nȯ
T057 sẹ̏nu̯; sẹ̏nǫ
T058 sẹ̏nǫ; sẹ̏nǫ
T059 sẹ̏nǫ; sẹ̏no
T060 śíeno
T061 sié̯no
T062 sę́no
T063 śìeno; śè:no
T064 senûᵃ
T065 senûᵃ
T066 senû
T067 senû; senû; senû
T068 senû
T069 senᵘô, senûᵒ
T070 senûᵃ, vərtnína
T071 senúo, u̯ratnínà; senúə, wretnîna
T072 sənúə, a̯rnícạ̀
T073 sənuǫ́
T074 senùǫ, u̯ratnì:na
T075 senûo
T076 senûǫ; senûᵃ, uratnîna
T077 senûa
T078 senûo
T079 senûo
T080 senùǫ
T081 senûo
T082 ˈpə:rva ˈto:za, səˈnu:ə
T083 senûo
T084 senûo
T085 senuô, sənuô
T086 senûo
T087 seˈnu:ə
T088 sənûə
T089 senûǫ́ [!], orníca
T090 senüǫ; senùᵃ, arnîca; senûo, arnîca
T091 sənûᵃ, ornîca
T092 senûᵃ, arnîca
T093 senùǫ, ornîca
T094 senûo, ornîca
T095 senûᵒ (ž)
T096 sạnûᵃ
T097 senùᵒ; senûo; senûə; senûə; seˈnuə
T098 senûᵒ
T099 senûᵃ
T100 senûə
T101 senûə; seˈnuǫ:
T102 sənûᵒ; senûə; səˈnuə
T103 senûə
T104 senû
T105 senûo
T106 senûᵃ
T107 sạnû
T108 senû, snû
T109 sẹnû; senû; sənû
T110 senû, pə̏rva kǫ̏šńe
T111 sənûə, pə̏rvẹ tâi̯o
T112 sənù; səˈnu, ˈpə̏rvä ˈku̯äšńä
T113 səˈnu:
T114 səˈnu:
T115 ˈsie̯no
T116 sîenǫ
T117 senû; senû
T118 sîenu; sîənu̯ə
T119 sẹ̏i̯nu
T120 sạnû, si̯ẹ̏nȯ
T121 sẹ̏nȯ
T122 sẹ̏no
T123 sẹ̏no
T124 sẹ̏nȯ
T125 sẹ̏no
T126 senǫ̏, sẹ̏nȯ
T127 senû
T128 snû, senû
T129 snû; snû
T130 snû
T131 snû
T132 snû
T133 snû; snû; snû
T134 sẹnû
T135 senû
T136 sẹnû; seˈnu:
T137 senû; sẹnû
T138 senû
T139 sẹnû
T140 snû
T141 sẹnû
T142 sənû
T143 senû̧
T144 sẹnû
T145 sẹnû
T146 sẹnû
T147 sẹnû
T148 senû; sẹnû; seˈnu:
T149 senû; senû
T150 senû
T151 senû
T152 si̯nû, sənû
T153 sîeno
T154 si̯nû
T155 senû; sənû; sẹˈnu:
T156 seˈnu:, səˈnu:
T157 sẹnû
T158 ṣenǫ̏, warnìca; ṣiˈnǫ:, warˈni:ça
T159 sẹnǫ̏, u̯arnìca; ṣiˈno:, u̯rˈni:ça
T160 ṣinǫ̏, fǫ̏tər
T161 /; senûǫ̏
T162 senû
T163 senûᵒ
T164 senûo
T165 senû
T166 snû; snû; sˈnu:, warˈnica, wərˈnica, worˈnica
T167 ta ˈpərwa ˈkašne
T168 sǫ̏n
T169 snû, arnìca; snû; seˈnu:, snû, arnìca; snû, arnìca
T170 sạ̏n; sạ̏n
T171 sə̏n
T172 sạnû, sǫ̏n, sə̏n
T173 sənû
T174 sənû
T175 sẹnû
T176 snû; snù:
T177 snû
T178 fûtar, sạ̏n
T179 fȯ̏:tar, ˈson, ˈsən
T180 sǫ̏n
T181 sẹ̏n; ˈson, fȯ̏:tar
T182 fȯ̏:tar, ˈsẹn
T183 sǫ̏n
T184 sẹ̏n
T185 snȯ̏
T186 snȯ̏
T187 snǫ̏; snǫ̏; snǫ̏; snǫ́
T188 snȯ̏
T189 snǫ̏
T190 snǫ̏
T191 snǫ̏; snǫ̏, màrva
T192 snǫ̏; snǫ̏:
T193 snǫ̏; snǫ̏
T194 snǫ̏
T195 snôu̯, u̯tâu̯a
T196 snȯ̏
T197 snǫ̏
T198 snǫ̏
T199 snǫ̏
T200 snǫ̏
T201 snǫ̏; snǫ̏:
T202 snǫ̏; snǫ̏; snǫ̏:
T203 snǫ̏
T204 snǫ̏
T205 mə́rwa
T206 /; snǫ̏, mə́rwa
T207 mə́ru̯a
T208 snǫ̏; snǫ̏; snǫ̏
T209 snǫ̏
T210 snǫ̏
T211 mə́rwa; mə́rwa
T212 snǫ̏
T213 snǫ̏:, mə́:rwa
T214 sənû
T215 snǫ̏
T216 snû
T217 mə́rwa
T218 mə́:rwa, sənǫ̏:
T219 mạ̀ru̯a
T220 snǫ̏u̯
T221 sûxa mə̏rva
T222 snǫ̏ᵘ
T223 snǫ̏; sˈnǫ:, ˈmə:rwa
T224 mə̏rwa
T225 mə̏rwa
T226 senǫ̏
T227 mə̏rwa
T228 mạ́rwa, sənû redk.
T229 sənû; mạ̀ru̯a, sənû
T230 sənû, starîna
T231 sənû; sənû
T232 sẹnû
T233 sənû
T234 sẹnû; sənù; sənú; sənû; sẹnú·
T235 sənû
T236 sənû; sənù:, pə̏rva ku̯ó:šna
T237 sẹnû
T238 sənû
T239 mạ́rwa, starîna
T240 mạ̀rva
T241 mạ̀rwä, mạ̀rwa
T242 sənû
T243 sənû
T244 sənû; márva, sənû
T245 sənû
T246 márva, sənû
T247 sənû; sənû; sənú
T248 sənû
T249 márva
T250 mə̀rwa
T251 mə̀rwä
T252 ˈmərva; mə́:rva
T253 márvä
T254 si̯nû, mạ̀rva
T255 márva, sənû
T256 márva
T257 sənû, mə́rva
T258 mə́rva
T259 mạ́rva
T260 mạ́rva
T261 mərvä, mə́rva
T262 mə́rva, sənû; fùǫtər, mə́rva
T263 mə́rva
T264 mə́rva, fúȯtər; sənû, mə́rva
T265 sənû
T266 mə́rva, sənû
T267 mə́rva, fúȯtər, sənû̧ᵘ, sənǫ̏ᵘ; mə́rva, sạ̏n
T268 mərvä
T269 mə́rva, senù:
T270 mə́rva
T271 mə́rva
T272 mə́rva
T273 sənû
T274 sənû
T275 /
T276 mə́rva, sè:n
T277 má:rva
T278 sˈnu̯:, səˈnu̯:
T279 sẹ̏nu, pǫ̏rva ku̯äšna
T280 ˈsənu
T281 sẹ̏nu
T282 ˈsinu
T283 ˈsinu:, ˈkṛma
T284 sẹ̏nǫ
T285 si̯ẹ́nȯ
T286 sạ̏nȯ
T287 kə́rma
T288 sẹ̏no
T289 kə̏rma, sẹ̏no
T290 kə́rma, sę́no
T291 sẹ̏no; sẹ̏no
T292 kə̏rma, sẹ̏i̯no
T293 kə̏rma
T294 sẹ̏no, kə̏rma
T295 kṛ̏ma
T296 kə̏rma
T297 sənû, mə̏rva
T298 ˈmə:rva
T299 ˈmə:rva, ˈme:rva
T300 mẹ̏rva, fûjtạr
T301 mə̏rwa
T302 snû, pẹ̏rva kᵘǫ̏ši̯e
T303 snû
T304 kə̏rma; ˈkə:rma, tˈra:va
T305 kạ̏rma
T306 senû, snû
T307 seˈnȯ:, sˈnȯ:, ˈkṛma
T308 ˈkṛma, ˈse:no, ˈsẹ:no
T309 ˈse:nə
T310 si̯ẹ̏nə
T311 siˈẹ̏nə; si̯ẹ̏nʼə
T312 si̯ẹ̏nə; /
T313 ˈsie̯nə
T314 ˈsi̯e:nə, ˈma:rva
T315 mə̀rwa, si̯ẹ̏nə
T316 siˈẹ̏nə; sẹ̏no; si̯ẹ̏nǫ
T317 mə̏rwa; mṛ̏va; ˈmərva
T318 mə̏rwa
T319 senȯ̏
T320 senûᵒ
T321 siˈẹ̏nȯ
T322 fùter, kə̏rma, siˈẹ̏n
T323 siˈẹ̏n, siˈẹ̏nǫ
T324 mə̏rva, senȯ̏
T325 sạnǫ̏
T326 si̯ẹ̏n; ˈke:rma, sˈje:n
T327 senǫ̏, sẹnû
T328 kə̏rma, senȯ̏u̯
T329 senǫ̏u̯, senâu̯
T330 senǫ̏
T331 kə̏rma, senǫ̏u̯
T332 senȯ̏u̯
T333 senâu̯, senǫ̏u̯
T334 senâu̯
T335 senǫ̏u̯
T336 senǫ̏u̯
T337 senâu̯
T338 senȯ̏u̯
T339 senǫ̏u̯, si̯ẹ̏nȯ, senäu̯, kə̏rmå
T340 senû
T341 senû, kə̏rma
T342 senû, kə̏rma
T343 senǫ̏
T344 senû
T345 senû; ˈsẹ:no, sénu:
T346 sẹ̏nȯ
T347 sẹ̏nu; sẹ̏no
T348 ˈke:rma, sẹnù:
T349 ˈse:nǫ
T350 kẹ̏rma, sẹ̏nǫ
T351 kṛ̏ma, sẹ̏nu
T352 si̯ẹ̏nu
T353 si̯ẹ̏nu
T354 si̯ẹ̏nu
T355 ˈfu:i̯tar, ˈsi:ẹnu; ˈsi̯enu̯
T356 si̯ẹ̏no
T357 sẹ̏nȯ
T358 si̯ẹ̏no
T359 trâva, sẹ̏no; fǫ̏i̯ter, senǫ̏u̯
T360 ˈsẹ:no
T361 ˈsẹ:no
T362 sẹ̏nǫ
T363 sẹ̏nȯ; ˈsie:no, ˈfo:u̯ter
T364 ˈfǫu̯ter, seˈnǫu̯; seˈno:u̯, ˈfo:u̯ter
T365 seˈno:u̯; seˈno:u̯, ˈfo:u̯ter
T366 senǫ̏u̯; seˈno:u̯, ˈfo:u̯ter
T367 siˈno:u̯; ˈfȯ:u̯ter, ˈkṛ:ma, siˈno:u̯
T368 sinǫ̏u̯; siˈno:u̯, ˈkṛ:ma
T369 ˈkṛma, seˈnǫ:; ˈkṛ:ma, seˈno:
T370 sẹnǫ̏; sẹnǫ̏; sẹnǫ̏
T371 siˈnǫ:
T372 sẹnǫ̏; senǫ̏
T373 si̯nǫ̏
T374 sẹnǫ̏; ˈkṛma, seˈnǫ:
T375 kṛ̏ma, sẹ̏no
T376 sẹnǫ̏
T377 sẹ̏no, sẹ̏nǫ
T378 ˈkṛ:ma, seˈnȯ:, siˈnȯ:
T379 sẹnǫ̏
T380 siˈnu:
T381 sẹ̏nǫ; ˈkṛ:ma, ˈsẹ:no
T382 sẹ̏nǫ
T383 seˈnǫ:
T384 ˈsänǫ
T385 senȯ̏
T386 kṛ̏mà, senǫ̏; sẹ̏no, kṛ̏ma
T387 seˈnǫ:u̯, ˈkṛma
T388 si̯nǫ̏u̯; senǫ̏u̯
T389 senǫ̏u̯
T390 sẹnǫ̏u̯
T391 senǫ̏u̯, pṛ̏va kǫ̏šńa
T392 sẹnǫ̏u̯; senǫ̏u̯; seˈnǫu̯
T393 sänǫ̏u̯
T394 sẹnǫ̏ᵘ
T395 seˈnǫ:w, sˈtå:aru
T396 sẹ̏iˈnû
T397 sẹˈno:u̯
T398 senǫ̏u̯
T399 senǫ̏u̯, kṛ̏ma
T400 sanǫ̏u̯
T401 seˈnǫ:u̯
T402 saˈnǫ:u̯
T403 sanǫ̏u̯
T404 kṛ̏ma, sanǫ̏u̯; saˈno:u̯, ˈkṛma; seˈno:u̯; ˈkṛma, saˈno:u̯
T405 seˈno:u̯
T406 –
T407 ˈsẹ:no
T408 ˈsẹ:i̯nǫ
T409 ˈsẹ:no
T410 ˈseno, ˈsenu
T411 ˈsenu, ˈpə̏ru̯a ˈku̯o:šna
T412 ˈsẹ:no, ˈkasa
T413 ˈsẹ:nǫ
T414 seˈnǫu̯; siˈnǫ:u̯, ˈkṛma
T415 ˈsenǫ, ˈpə̏rwa ˈko:ša
T416 sinù
T417 ˈsenu

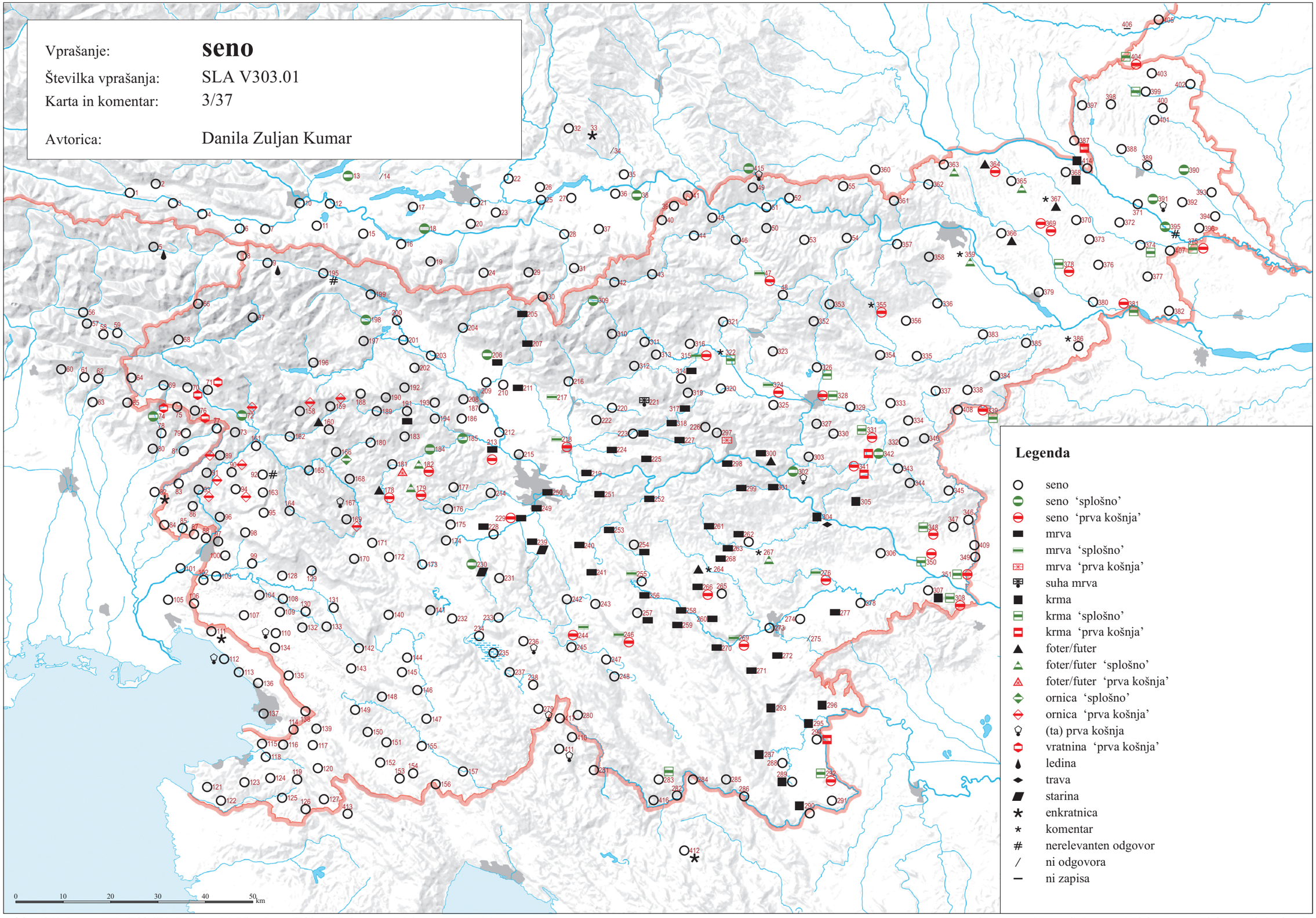

© Geografski inštitut Antona Melika ZRC SAZU, Inštitut za slovenski jezik Frana Ramovša ZRC SAZU in Inštitut za antropološke in prostorske študije, 2016

Vir kartografske podlage: pregledne karte Geodetskega zavoda RS, Geodetske uprave RS, Geodetskega inštituta Slovenije

SLA V306.01 ‘otava’ (3/38)

T001 ọ́taä
T002 ọ́taä
T003 ọ́taä
T004 ọ́tau̯ä̯
T005 ọ́tawa
T006 ọ́tau̯ä
T007 ọ́tau̯ä
T008 atâu̯a; atà:u̯a
T009 atâu̯a; atâu̯a
T010 /; [pə̀:rwa] ọ́:tawa
T011 ọ́tau̯ä
T012 ọ́tau̯à; otâu̯a
T013 ọtâu̯a
T014 /
T015 u̯ọ́tau̯à
T016 u̯otâu̯a
T017 otâu̯a
T018 u̯otâu̯a
T019 u̯ọ́tau̯à
T020 /; otà:wa
T021 /
T022 ×
T023 utà:u̯a
T024 u̯ọ́tau̯a
T025 /; /
T026 u̯ọ́tuu̯a
T027 u̯ətộu̯a
T028 u̯ọ́tou̯a
T029 wọ́ə:tawa
T030 otá:u̯a
T031 otá:u̯a
T032 u̯àtau̯a
T033 wọ́tawa; wọ́tawa
T034 utá:u̯a
T035 ọ́:tau̯a
T036 ọ́tou̯a
T037 ọ́tou̯a
T038 ọ́tau̯a
T039 ộtou̯a
T040 otâu̯a
T041 otâwa
T042 wotâwa
T043 ọtâwa, ộtawa; otâu̯a
T044 ọtâwa
T045 otâu̯a
T046 ọtâwa
T047 ȯtava [!]
T048 otâwa
T049 oˈta:wa
T050 otâwa; oˈta:wa
T051 ọtâwa
T052 ọtâwa
T053 atâwa
T054 utộwa
T055 otâva
T056 u̯otâu̯ä; u̯otâu̯a
T057 otâu̯a; otâu̯a
T058 otâu̯ə; otâu̯a
T059 otâwa; otâwa
T060 otà:u̯a
T061 otâva
T062 otâu̯a
T063 otà:u̯a
T064 wətâwa
T065 utâwa
T066 utâu̯a
T067 otâu̯a; utâu̯a, otâu̯a; otâu̯a
T068 utâu̯a
T069 wətáu̯a, wətâu̯čəć, wərtnína
T070 otâwa
T071 atáu̯à; atâwa
T072 ạtáu̯ạ
T073 atâu̯a
T074 otà:va
T075 otâva
T076 otâu̯a; otâu̯a
T077 otâva
T078 otâva
T079 otâva
T080 otá:va
T081 otâva
T082 oˈta:va
T083 otâva
T084 otâwa
T085 otâva, otôva
T086 utâwa
T087 oˈta:va
T088 utâva
T089 otáwa
T090 atâba; atâwa; atâva
T091 otâwa
T092 otâwa
T093 otâwa
T094 otâwa
T095 atâwa
T096 utâwa, podotâu̯ľeńc
T097 otâwa; otâva; otâva; otâva; oˈta:va
T098 wotâwa
T099 wotâwa
T100 otâva
T101 otâva; oˈta:va
T102 otâwa; otâva; oˈta:va
T103 otâva
T104 u̯ạtâva
T105 otâva
T106 otâwa
T107 wotâwa
T108 u̯ətâva
T109 otâwa; ọtâva; /
T110 u̯ətâva
T111 u̯ətâu̯a
T112 otâvä; u̯əˈtavä
T113 uˈta:wa, uəˈta:wa, uˈta:va, uəˈta:va
T114 uˈta:va
T115 uˈta:va
T116 wạtâwa
T117 wạtâwa; wətâwa
T118 /; vətâva
T119 wạtâwa
T120 u̯ətâwa
T121 utâwa
T122 ọtå̂wå
T123 wotâva
T124 utå̂wa
T125 otå̂wa
T126 otå̂wa
T127 ọtâwa
T128 u̯ətâva
T129 wạtâwa; wətâva
T130 utâva
T131 wạtâwa
T132 wotâwa
T133 utâwa; utâva; utâva
T134 ạtâva
T135 wạtâwa
T136 u̯ətâva; u̯əˈta:va
T137 u̯otâva; otâva
T138 u̯ətâva
T139 wạtâwa
T140 otâwa
T141 otâwa
T142 utâva
T143 otâwa
T144 utâva
T145 utâwa
T146 utâva
T147 watâwa
T148 watâwa; vatâva; vaˈta:va
T149 vatâva; vatâva
T150 watâwa
T151 wotâwa
T152 otâva
T153 otâwa
T154 otâva
T155 otâwa; otâva; oˈta:va
T156 ọˈta:va, uˈta:va
T157 otâwa
T158 watâwa; waˈta:wa
T159 u̯atâwa; waˈta:wa
T160 uatâu̯a
T161 senᵘộ; atâu̯a
T162 atâwa
T163 atâwa
T164 atâwa
T165 watâwa
T166 watâwa; u̯atâu̯a; waˈta:wa
T167 aˈta:wa
T168 atâva
T169 atâwa; atâu̯a; atâu̯a; atâwa
T170 ạtâwạ; atâwa
T171 atâwa
T172 otâwa
T173 wətâwa
T174 watâwa
T175 watâwa
T176 u̯atâu̯a; vatà:va
T177 watâwa
T178 ätâva
T179 ˈota:va
T180 atâva
T181 ộtāwa; ˈota:va
T182 ˈọta:va
T183 ộtâwa
T184 utâva
T185 utâva
T186 utâwa
T187 otâwa; utâva; otâva; ọtáva
T188 utâwa, ftâwa
T189 utâwa
T190 wotâwa
T191 ọtâwa; votâva
T192 otâwa; wotà:wa
T193 otâwa; utâva
T194 otâwa
T195 u̯tâu̯a
T196 wọtâwa
T197 otâva
T198 otâwa
T199 ọtâwa
T200 ọtâwa
T201 ọtâwa; otà:va, mə́:rva
T202 otâwa; otâu̯a; u̯tà:u̯a
T203 utâwa
T204 u̯tâva
T205 u̯tâwa
T206 ọtâwa; otâwa
T207 u̯tâu̯a
T208 ȯtâwa; ȯtâwa; utâva
T209 utâwa
T210 utâwa
T211 utâwa; utâwa
T212 utâwa, u̯tâwa
T213 utà:wa
T214 vatâwa
T215 utâva
T216 utâva
T217 utâwa
T218 utà:wa
T219 utâwa
T220 utâwa
T221 utâva
T222 utâwa
T223 utâwa; u̯ˈta:wa
T224 utâwa
T225 utâwa
T226 utâwa
T227 utâwa
T228 watâwa
T229 u̯ạtâvạ; ɣatâɣa
T230 vatâva
T231 u̯ọtâwa; u̯atå̂wa
T232 ọtâwa
T233 otâva
T234 ọtâwa; otâwa; otâva; otâva; otà:va
T235 u̯otáva
T236 otâva; otå̀:va
T237 otâwa
T238 uotå̂va [!]
T239 atâwa
T240 atâva
T241 atâwa
T242 atâva
T243 atâva
T244 otâva; otå̂va
T245 otâwa
T246 otâva
T247 otâva; otâva; otå̂va
T248 otâva
T249 otâva
T250 utâwa
T251 atâwa
T252 /; otà:va
T253 atâva
T254 atâva
T255 ạtâva
T256 atâva
T257 atâva
T258 otâva
T259 atâva
T260 otâva
T261 atâva
T262 ạtâvạ; atà:va
T263 otâva
T264 atâva; otâva
T265 atâva
T266 atâva
T267 otâva; atâva
T268 atâva
T269 otà:va
T270 otà:va
T271 otâva
T272 otà:va
T273 utâwa
T274 atâwa
T275 /
T276 atà:va
T277 atà:va
T278 uˈta:va
T279 atå̂va
T280 oˈta:va
T281 u̯otâva
T282 ȯˈta:va
T283 oˈta:va
T284 otâva
T285 otâva
T286 otâva
T287 sẹ̄no
T288 otâva
T289 otâva
T290 otâva
T291 otâva; ötava
T292 otâva
T293 otâva
T294 otâva
T295 ọtâva
T296 otâva
T297 utâva
T298 oˈta:va
T299 aˈta:va
T300 u̯tâva
T301 otâwa
T302 otâva, otâu̯na kᵘộšįẹ
T303 utâwa
T304 utâwa; uˈta:va
T305 ạtå̂va
T306 utå̂wa
T307 oˈta:va
T308 oˈtå̂:va
T309 ọˈta:va, ˈȯ:tava
T310 ộtava, vȯtava, u̯͡ə̂tava
T311 u̯ə̂tawa; u̯ộtau̯a
T312 u̯ə̂tava; /
T313 ˈwətawa
T314 /
T315 wə̂tawa
T316 ộtawa; ȍtava; ộtava
T317 utâwa; otâwa; uˈta:va
T318 utâwa
T319 utâwa
T320 utâwa
T321 ộtawa
T322 otâva
T323 ᵘộtava
T324 otå̂va
T325 utâwa
T326 otâwa; ˈo:tava
T327 ọtᵘâᵒva
T328 otå̂va
T329 otâwa
T330 ọtâwa
T331 otå̂va
T332 ọtå̂va
T333 otå̂wa
T334 otå̂va
T335 otâwa
T336 utâwa
T337 utå̂wa
T338 utå̂va
T339 ȯtå̂vå
T340 otå̂wa
T341 utå̂wa
T342 utâva
T343 utâwa
T344 otâwa
T345 /; oˈta:va
T346 ȯtå̂wå
T347 utå̂wa; otå̂va
T348 ọˈta:va
T349 oˈtå̂:va
T350 ọtå̂va
T351 utå̂va
T352 ûtowa
T353 ütọva
T354 otå̂wa
T355 uˈto:va; oˈta:va
T356 otå̂va
T357 otộwa
T358 otå̂va
T359 otå̂va; otâva
T360 oˈta:va
T361 oˈta:va
T362 otâva
T363 ȯtâwa; oˈta:va
T364 oˈta:va; oˈta:va
T365 ọˈta:va; oˈta:va
T366 otâwa; oˈta:va
T367 ọˈta:va; oˈta:va
T368 ọtâva; oˈta:va
T369 oˈta:va; oˈta:va
T370 ọtå̂va; ọtå̂va; ọtå̂va
T371 oˈtọ:va
T372 ọtå̂va; otộva
T373 ọtộva
T374 ọtå̂va; oˈtọ:va
T375 ọtộva
T376 otå̂va
T377 ọtå̂va
T378 oˈtọ:va
T379 ọtọva [!]
T380 oˈtọ:va
T381 ọtå̂va; ˈọ:tava
T382 otå̂va
T383 oˈtå̂:va
T384 ọˈtå̂:va
T385 otå̂va
T386 otâva; otâva
T387 ˈọ:u̯tava
T388 ộu̯tåvå; ộu̯tava
T389 öu̯tåvå
T390 öu̯tåvå
T391 ôu̯tava
T392 öu̯tava; ộu̯tava; ˈọu̯tava
T393 ộu̯tava
T394 öu̯tava
T395 ˈọ:wtava
T396 öu̯tava
T397 ˈo:u̯tava
T398 öu̯tava
T399 ộu̯tava
T400 ộu̯tåvå
T401 ˈọ:u̯tåvå
T402 ˈọ:u̯tava
T403 öu̯tava
T404 ộu̯tava; ˈo:u̯tava; ˈo:u̯tava; ˈo:u̯tava
T405 ˈo:u̯tava
T406 –
T407 oˈtå:va
T408 oˈtå:va
T409 ọˈtå:va
T410 oˈta:va
T411 u̯oˈta:u̯a
T412 aˈtå:va
T413 oˈta:vạ
T414 ˈọu̯tava; ˈọ:u̯tava
T415 dˈru:ga ˈko:ša, oˈta:wa
T416 otâva
T417 u̯aˈta:va

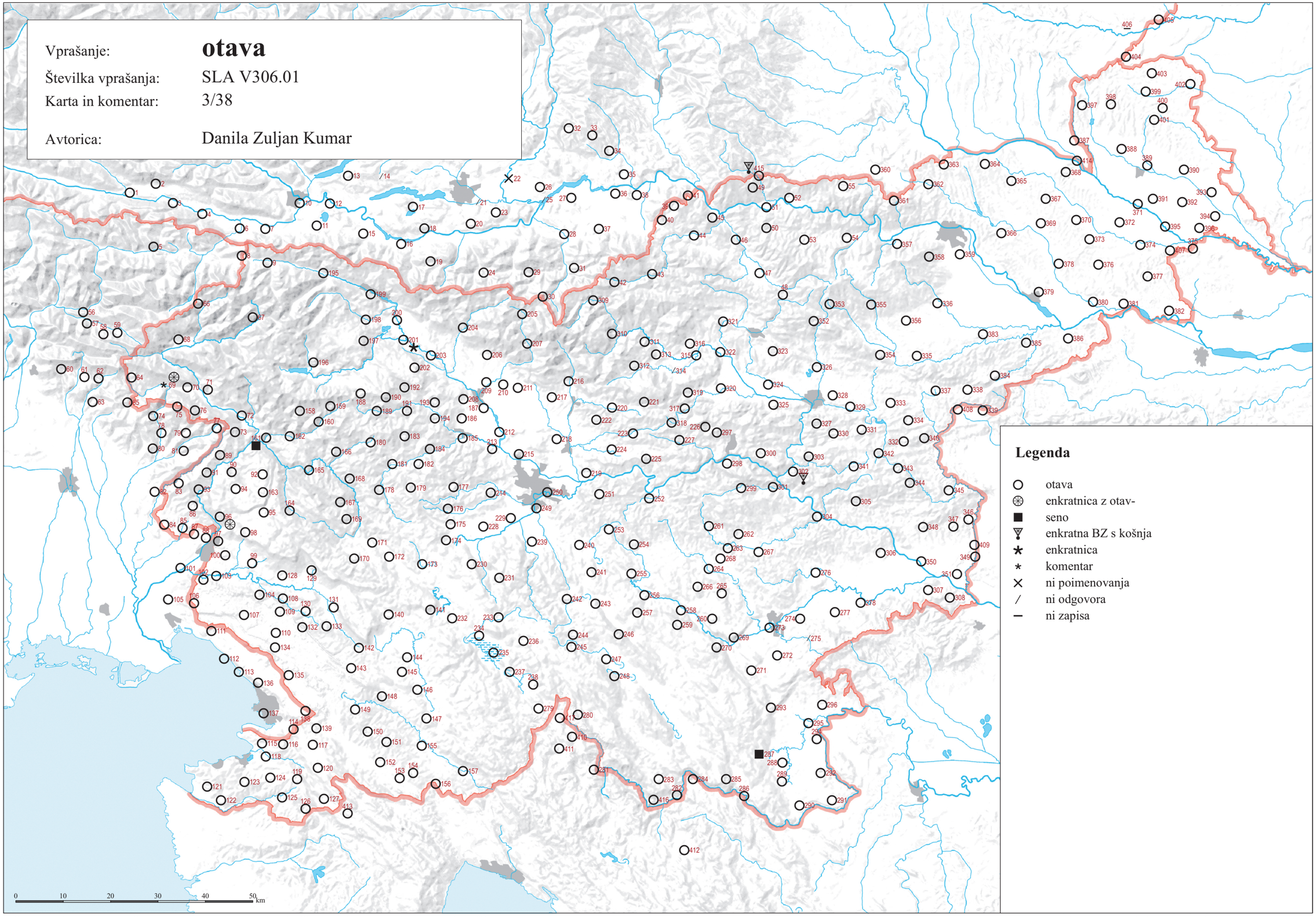

© Geografski inštitut Antona Melika ZRC SAZU, Inštitut za slovenski jezik Frana Ramovša ZRC SAZU in Inštitut za antropološke in prostorske študije, 2016

Vir kartografske podlage: pregledne karte Geodetskega zavoda RS, Geodetske uprave RS, Geodetskega inštituta Slovenije

SLA V307.01 ‘vnuka (druga otava)’ (3/39)

T001 đrúgä ǫ́taä
T002 drūga ǫ́taä
T003 ×
T004 đrúgą̈ ǫ́tau̯ą̈
T005 drúγȧ ǫ́tawa
T006 ×
T007 đrúgä ǫ́tau̯ä
T008 atâu̯n̥ca; ×
T009 /; atâu̯ənca
T010 /; [drú:ga] ǫ́:tawa
T011 đŕúhä ǫ́tau̯ä
T012 /; /
T013 ×
T014 /
T015 /
T016 /
T017 ti dr̄ūha otâu̯a
T018 u̯otâu̯a
T019 /
T020 /; ta tʀę́:tjə
T021 /
T022 ×
T023 /
T024 núqa, núlqa
T025 /; /
T026 /
T027 trȩ̀tja sêₑča
T028 u̯ǫ́tou̯a
T029 nú:qa
T030 /
T031 /
T032 /
T033 wǫtàu̯čəč; wǫtäu̯čəč
T034 /
T035 u̯nù:ka
T036 drūga ǫ́tou̯a
T037 núqa
T038 núka
T039 nûka
T040 unüka
T041 nûka
T042 ×
T043 /; /
T044 unûka
T045 otâu̯əč
T046 ǫ̂tavič
T047 ȯtävič
T048 utävič
T049 o'ta:u̯čĭč
T050 /; /
T051 ǫtâvič
T052 nüka
T053 /
T054 utâvič
T055 dr̄ūga otâva
T056 /; /
T057 /; /
T058 /; /
T059 /; /
T060 /
T061 otâva
T062 /
T063 /
T064 wətâu̯c
T065 /
T066 utâu̯čk
T067 /; utâu̯čć; /
T068 utâu̯čť
T069 /
T070 otâwa
T071 /; atáu̯čć
T072 ą̈táu̯čk
T073 abatáu̯c
T074 otà:vńak
T075 /
T076 otâu̯č'č; otâu̯čć
T077 /
T078 /
T079 otâu̯čić
T080 otá:va
T081 otâvńak
T082 d'ru:γa o'ta:va
T083 ×
T084 ×
T085 trȇči tâi̯, otâu̯č
T086 ×
T087 d'ru:γa o'ta:va
T088 /
T089 /
T090 atâbn̥k; /; padatäu̯nk
T091 /
T092 podotâu̯n̥k
T093 podotäu̯č
T094 drūγa otâwa, podotâu̯k
T095 /
T096 /
T097 ×; /; otâva; otâvič; d'ru:γa o'ta:va
T098 /
T099 /
T100 unûxa
T101 /; /
T102 ta trîᵉča otâwa; /; d'ru:γa o'ta:va
T103 drūγa otâva
T104 unûka
T105 /
T106 /
T107 drûγa wotâwa
T108 /
T109 /; unûka; /
T110 drŷγa u̯ətâva
T111 /
T112 /; u̯ə'tavä
T113 d'ry:γa u'ta:wa, d'ry:γa u'ta:va
T114 podu'ta:u̯nək
T115 /
T116 /
T117 /; drûγa wətâva
T118 /; /
T119 ×
T120 /
T121 /
T122 ×
T123 drŷγa wotâva
T124 /
T125 /
T126 /
T127 ×
T128 unûka
T129 unûka; wətâva
T130 drə̂γa ku̯ô̤šńȩ
T131 unûka
T132 unûka privz.
T133 u̯nỹka; unẽka; unẽka
T134 /
T135 /
T136 drÿγa u̯ətâva; u̯ə'ta:va
T137 /; /
T138 spədu̯ətâu̯nęk
T139 łûᵒnca
T140 unûka
T141 unûka
T142 unûka
T143 unûka
T144 unŷka
T145 unŷka
T146 u̯nŷka
T147 /
T148 drŷγa watâwa; vnŷka; v'nu:ka
T149 /; /
T150 /
T151 /
T152 ×
T153 /
T154 spodotâu̯ka, podvotâu̯ka
T155 /; drŷγa otâva; d'ry:γa o'ta:va
T156 pudu'ta:vək
T157 drŷγa otâwa
T158 /; wa'ta:u̯nk
T159 ×; /
T160 pau̯atâu̯n̥k
T161 atâwa; atâu̯n̥k, abatâu̯čk
T162 atô̤u̯n̥ca
T163 atô̤u̯n̥k
T164 zâdńa atâwa
T165 /
T166 warnïca; drüγa u̯atâu̯a; pawa'tau̯k, pawa'tau̯č
T167 u̯'nuka
T168 /
T169 unûka; unüka; unüka; u̯nüka
T170 ×; unûka
T171 unûka
T172 nûka
T173 unùka
T174 u̯núka
T175 nùka
T176 nùka; nú:ka
T177 nùka
T178 anùka
T179 'nuka, 'ta trę:jta 'košna
T180 unüka
T181 nüka; 'nuka
T182 'nuka
T183 nûka
T184 nüka
T185 nüka
T186 unüka
T187 lūlka; /; ×; ǫtáva
T188 /; /
T189 ×
T190 /
T191 /; nùka, otâvič
T192 nùka; unú:ka
T193 nùka; unúka
T194 nùka
T195 ⟨núka⟩
T196 lúľka
T197 unúka
T198 núka
T199 u̯núka
T200 núka
T201 unúka; otà:vič, u̯nú:ka
T202 /; ×; tʀę́:ta kó:šna
T203 /
T204 lúka
T205 warnûx
T206 stərníše; núlka, unúka nov.
T207 nûlka
T208 núka; /; unúka
T209 ta tręka kǫ́šna
T210 umadíca
T211 núlka; núlka
T212 /
T213 utà:vič, nú:lka
T214 /
T215 núka
T216 utavə̀č
T217 utavə̀č
T218 /
T219 starîna
T220 utô̤u̯č
T221 utô̤u̯čk
T222 utô̤ᵘč
T223 utô̤ᵘč; u̯'tou̯č
T224 utô̤u̯č
T225 utô̤u̯č
T226 utô̤u̯č
T227 utô̤u̯č
T228 /
T229 núką; unúka
T230 vatávənca
T231 /; u̯atâu̯ca
T232 unûka
T233 ×
T234 /; tríətįę dîətelę; /; /; otà:va
T235 ârənca
T236 /; triétja otå̀:va, ná:i̯mška diétela
T237 /
T238 ×
T239 járca
T240 atâva, járca
T241 atâu̯c, atâwəc
T242 atâvənca
T243 tríetje kǫ́šje
T244 járca; i̯árca
T245 /
T246 /
T247 ta drūga otâva; /; u̯núka, trétje sənú, trétja diétela
T248 otâva
T249 /
T250 ǫtâvič
T251 /
T252 /; otà:u̯č, já:rca, ta triéta
T253 /
T254 tríetję kôšję, jârka
T255 ą̈tâvič
T256 jârka
T257 drūga atâva
T258 ta triétįa kóšįa, trética
T259 /
T260 ×
T261 jârka
T262 ×; ta drų́:ga atà:va
T263 tretíca
T264 ta drūga atâva; /
T265 ta drūga atâva
T266 ta drūga atâva
T267 ta drūga otâva; atâu̯č
T268 trətíca
T269 ta mà:la otà:va
T270 triética, tretí:ca
T271 ×
T272 otà:vič
T273 /
T274 /
T275 /
T276 mladí:ca
T277 trəté:ca
T278 trə'tį:ca
T279 ×
T280 ×
T281 u̯otâvənca
T282 /
T283 o'ta:vič
T284 /
T285 vnüka
T286 /
T287 otâva
T288 /
T289 /
T290 /
T291 /; rȇčəľ
T292 /
T293 /
T294 /
T295 trȩ̂tįa kr̃ma
T296 /
T297 utô̤u̯č
T298 o'ta:u̯čk
T299 a'ta:u̯čk
T300 u̯ǫtâu̯č
T301 otâu̯c
T302 ᵘǫ̂tęč
T303 uǫ̂tič
T304 /; u'ta:u̯č
T305 ×
T306 otå̂u̯č
T307 o'ta:u̯č
T308 o'ta:vič
T309 u'ta:u̯č
T310 ×
T311 /; u̯ǫ̂tau̯a
T312 utâvič; /
T313 t'rè:ka 'kuǫšńȧ, młaʹdica
T314 ta t'rè:ka
T315 mładïca
T316 mladïca; mladïce, otâvič; mladïca
T317 utô̤u̯c; utô̤u̯č; u'tau̯č
T318 utô̤u̯č
T319 utô̤u̯č
T320 /
T321 /
T322 trekȇja
T323 jȩrîca
T324 trikïi̯a
T325 trekîi̯a, ǫ̂tavič
T326 jârca, ǫ̂tavič; 'ǫ:tavič
T327 /
T328 ǫ̂tavič
T329 ǫ̂utavič
T330 ǫ̂tič
T331 ǫ̂u̯tavič
T332 ǫ̂tavič
T333 å̂u̯tovič
T334 ǫ̂tavič
T335 ǫ̂tavič
T336 ǫ̂tavič
T337 /
T338 ǫ̈u̯tavič
T339 ǫ̂tåvič
T340 ûtavič
T341 ûtovič
T342 ûtuč
T343 ûtavič
T344 ǫ̂tavič
T345 /; 'u:tavič
T346 ûtåvič
T347 ûtau̯č; ûtič
T348 ǫ'ta:u̯č
T349 o'tâ:vič
T350 ǫtå̂u̯č
T351 utäu̯č
T352 ûtovič
T353 ütǫvič
T354 ûtovič
T355 'u:tuvəč; 'au̯tavič
T356 ûtavič
T357 ǫ̂tavič
T358 ǫ̂tavec
T359 ûǒtavič; ǒtavič, drūga otâva
T360 o'ta:vič
T361 tręt'jo:ča
T362 třetjâča
T363 ×; tret'ja:ča
T364 tret'ja:ča; tret'ja:ča
T365 tret'ja:ča; tret'ja:ča
T366 tretjâča; tret'ja:ča
T367 tret'jåča; tret'jåča
T368 /; tret'jåča
T369 'ǫ:tava; 'ota:va
T370 trętjäča; trętjäča, ǫ̂tavič; trętjäča, ǫ̃tavıč
T371 trat'jåča
T372 tretjäča; tretjäča
T373 ǫ̂tavek, tretjäča
T374 trętjäča; trt'jača [!]
T375 trętja kǫ̀šja, drūga ǫtǫ̂va
T376 ǫ̂tavjak
T377 ǫ̂tavıč, ǫ̂tavıč, ǫtå̂vıč
T378 'ǫtavǰak, 'ǫtavič
T379 /
T380 'ǫ:tavek
T381 ǫ̈tavęk; ota'vi:č
T382 ǫtavîč
T383 'ǫ:tavič
T384 'ǫ:tavič
T385 ǒtavič
T386 ǫ̀tavěk, ǫ̀tavïč; ǫ̂tavič
T387 ǫ'tá:vek
T388 drūi̯gå ǫ̂u̯tâvå; drūi̯ga ǫ̂u̯tava
T389 /
T390 drûu̯ga ǫ̈u̯tava
T391 ǒu̯tava
T392 drüᵘga ǒu̯tava; drûᵘga ǫ̈u̯tava; d'rüu̯ga 'ǫu̯tava
T393 drüᵘga ǫ̈u̯tava
T394 drüᵘga ǒu̯tava
T395 u'tå:avič
T396 drüᵘga ǒu̯tava
T397 d'rü:i̯ga 'o:u̯tava
T398 drüga ǒu̯tava
T399 drüi̯ga ǫ̂u̯tava
T400 /
T401 d'rü:i̯gå 'ǫ:u̯tâvå
T402 d'rü:ga 'ǫ:u̯tava
T403 ×
T404 drüga ǫ̂u̯tava; d'ruga 'o:u̯tava; d'rü:ga 'o:u̯tava; d'rü:ga 'o:u̯tava
T405 /
T406 –
T407 'ǫ:tavič
T408 'ǫ:tavič
T409 ǫ'tâ:vič
T410 ×
T411 'padu̯o'ta:u̯a
T412 ×
T413 'pǫ:do'ta:vą
T414 d'rü:i̯ga 'ǫ:u̯tava; d'rü:ga 'ǫu̯tava
T415 d'ru:ga o'ta:wa, t'rę:tki̯ 'ku:əsek
T416 otâvič
T417 /

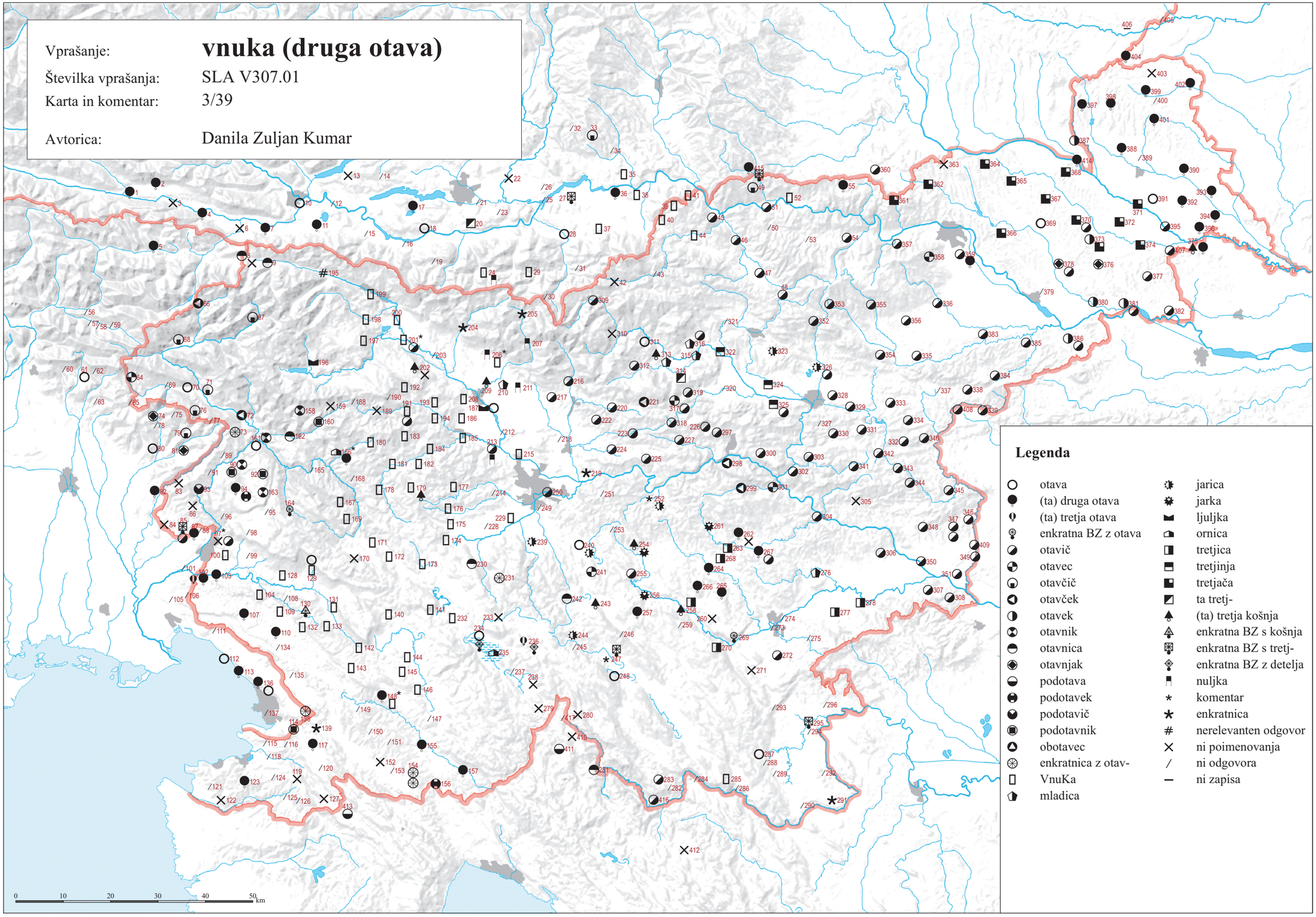

© Geografski inštitut Antona Melika ZRC SAZU, Inštitut za slovenski jezik Frana Ramovša ZRC SAZU in Inštitut za antropološke in prostorske študije, 2016

Vir kartografske podlage: pregledne karte Geodetskega zavoda RS, Geodetske uprave RS, Geodetskega inštituta Slovenije

SLA V305.01 ‘mrva’ (3/40)

T001 đrûəƀ
T002 ×
T003 síənastȅ̆ đrûəƀ
T004 múraƀnḁ̏
T005 /
T006 múraṷȁ
T007 fũətər
T008 /; trá:ṷa
T009 fộtər; tráṷa
T010 /; mú:rawa
T011 fũətəṙ
T012 /; /
T013 /
T014 /
T015 fûtəṙ
T016 dṙûb
T017 dṙûᵊb
T018 dṙûᵊb
T019 dṙûb
T020 /; dʀuộ:b
T021 /
T022 ×
T023 /
T024 /
T025 /; /
T026 /
T027 [bûərna] mə̀rṷa
T028 /
T029 ×
T030 dˈʀob
T031 dˈʀob
T032 /
T033 /; /
T034 /
T035 drộ:p
T036 /
T037 /
T038 /
T039 /
T040 ⟨priə̂ṷes⟩
T041 /
T042 /
T043 mə̏rwa; fộtər
T044 /
T045 /
T046 mə̏rwa
T047 mə̏rva
T048 mə̏rwa
T049 ˈmərwa
T050 /; ˈməṙwa
T051 mârva
T052 ộṷčịa mâṙwa
T053 /
T054 /
T055 mȁṙva
T056 /; /
T057 mệ̂rve (Imn); mệ̂rve (Imn)
T058 mə̏rve (Imn); mə̏rve (Imn)
T059 /; /
T060 /
T061 /
T062 /
T063 ×
T064 senûᵊ
T065 ṷratnína
T066 /
T067 mə́rṷa; mə́rƀẹ̀ (Imn); mə́rƀè (Imn)
T068 mə́rƀè (Imn)
T069 /
T070 mə́rbe (Imn)
T071 ṷratnínà; mə́rƀè (Imn)
T072 mə̀rbẹ̀ (Imn)
T073 /
T074 márva
T075 märve (Imn)
T076 /; mə̀rṷa
T077 /
T078 /
T079 /
T080 /
T081 /
T082 /
T083 /
T084 /
T085 mə̂rva, senuộ
T086 mə̃rfc (Imn)
T087 ˈmə:rva, ˈpi:čje
T088 mə̂rva
T089 mə́rwọ (Imn)
T090 mȑ̥ba; arnîca; mə̏rva
T091 ornîca
T092 senûᵊ
T093 /
T094 mə̏rv (Imn)
T095 /
T096 /
T097 senȕᵒ, mə̂rvə (Imn); mə̏rva; mə̏rva; /; /
T098 /
T099 /
T100 mə̂rva
T101 mə̂rva, fôtra; /
T102 senûᵒ; /; ˈmə:rva
T103 /
T104 /
T105 /
T106 /
T107 sḁnû
T108 ṷəstə̂rži (Imn)
T109 /; senû; drûp, sənû
T110 /
T111 drḁžôṷľe
T112 mə̏rvä; stˈrṷäžjä [ṷət səˈna]
T113 /
T114 /
T115 /
T116 /
T117 mə̂rwa; mə̂rva
T118 /; /
T119 /
T120 /
T121 /
T122 /
T123 /
T124 /
T125 /
T126 /
T127 zabûr
T128 mə̂rwe senîəne (Imn)
T129 snû; /
T130 /; mə̂rva
T131 /
T132 snû
T133 /; mə̏rva; mə̂rve (Imn)
T134 /
T135 senû
T136 mȑ̥ṷcẹ (Imn); ˈmə:rva
T137 mə̂rva; mə̏rvəce (Imn) [ṷot sẹnâ]
T138 fûtər
T139 /
T140 mə̂rve (Imn)
T141 /
T142 mə̂rve (Imn)
T143 mə̂rvⁱẹ (Imn)
T144 mə̏rva
T145 /
T146 sŷxu sẹnû, mə̏rva
T147 /
T148 /; mə̂rva; ˈmə:rve (Imn)
T149 mrə̏ṷce (Imn); mrə̏ṷce (Imn)
T150 /
T151 /
T152 mə̂rve (Imn)
T153 mȑ̥ve (Imn)
T154 mə̏rve (Imn)
T155 /; /; ˈmə:rve (Imn)
T156 ˈmə:rve (Imn)
T157 mȑ̥ve (Imn)
T158 /; /
T159 mrộ̏we (Imn); mˈrọwa
T160 mrộ̏ṷe (Imn)
T161 arnȉca; ar̥nîca
T162 mə̂rve (Imn)
T163 arnȉca
T164 /
T165 mrộ̏we (Imn)
T166 mrộ̏we (Imn); snû; seˈnięne mˈrowe (Imn)
T167 /
T168 /
T169 arnȉca; mḁ̏rṷa; märṷe (Imn); märwa
T170 sḁ̏n; /
T171 sə̏n
T172 /
T173 /
T174 /
T175 /
T176 mə̀rṷa; mə́rva star.
T177 mə̀rwa
T178 /
T179 /
T180 sộ̏n
T181 märwa; /
T182 /
T183 /
T184 /
T185 /
T186 klâi̯a
T187 mə̂rwa; fȕtər; mə̏rva; mə̀rva
T188 /
T189 /
T190 /
T191 snộ; màrwa
T192 /; mə́rwa
T193 /; mə̀rva
T194 /
T195 fûtər, mə̂rṷa
T196 mə́rvẹ (Imn)
T197 mə́rva
T198 mə́rwa
T199 mə́rwa
T200 mə́rva, fûtər
T201 mə́rwa; mə́:rva
T202 /; maṙṷa [!]; mḁ́:ʀṷa
T203 snộ
T204 mə̏rva
T205 mə́rwa
T206 mə́rwa; mə́rwa
T207 mə́rṷa
T208 mə́rwa; mə́rva; mə́rva
T209 mə́rwa
T210 mə́rwa
T211 mə́rwa; mə́rwa
T212 mə́rwa
T213 mə́:rwa
T214 mḁ́rwa
T215 mə́rva
T216 mə́rva
T217 mə́rwa
T218 mə́:rwa
T219 mḁ̀rṷa
T220 mə̂rwa
T221 mə̏rva
T222 mə̂rwa
T223 mə̂rwa; ˈmə:rwa
T224 mə̂rwa
T225 märwa
T226 mə̂rwa
T227 mə̏rwa
T228 mḁ́rwa
T229 mḁ́rvạ; mḁ̀rṷa
T230 /
T231 mə́rwa redk.; /
T232 /
T233 drûp
T234 mə́rva; drobîš, kravína; /; ostərníca [?]; /
T235 /
T236 sənîẹn drûp; mə́rva
T237 /
T238 márva
T239 mḁ́rwa
T240 mḁ̀rva
T241 mḁrwȁ, mḁ̀rwa
T242 mə́rva, sənû, sənîẹn drûp
T243 mḁ̀rva
T244 sənⁱện drûp; márva
T245 ×
T246 mə́rva, istrî
T247 sənîẹn drûp; drûp; mə́rva
T248 sənîẹn drûp, səniệne mə́rve (Imn) nov.
T249 mə́rva
T250 mə̀rwa
T251 mə̀rwȁ
T252 ˈmərva; mə́:rva
T253 márvȁ
T254 mḁ̀rva
T255 mə́rva
T256 mə́rva
T257 sənû, mə́rva
T258 mə́rva
T259 mḁ́rva, trâva
T260 mḁ́rva
T261 mə́rva, mərvȁ
T262 mə́rva; mə́rva
T263 mə́rva
T264 mə́rva; mə́rva
T265 mərvȁ
T266 mə́rva
T267 mə́rva; mə́rva
T268 mərvȁ
T269 mə́rva
T270 mə́rva
T271 mə́rva
T272 mə́rva
T273 mə́rwa
T274 màrva
T275 /
T276 mə́rva
T277 má:rva
T278 /
T279 mộ̏rva, sệ̏nẹn drȕp
T280 /
T281 mə̏rve (Imn)
T282 /
T283 /
T284 mȑ̥va
T285 si̯ẹ́nȯ
T286 mə̏rvice (Imn)
T287 /
T288 kŕ̥ma
T289 /
T290 /
T291 /; /
T292 /
T293 /
T294 /
T295 kȑ̥ma
T296 /
T297 mə̂rva
T298 ˈmə:rva
T299 ˈmə:rva
T300 mệ̂rva
T301 mə̂rwa
T302 mệ̂rva, snû
T303 snû
T304 kə̂rma; ˈkə:rma
T305 ×
T306 /
T307 ˈkərma
T308 /
T309 na ˈpọ: ˈsux ˈfò:tər, na ˈpọ: ˈsuxə
T310 mr̥̂va redk.
T311 màrwa; mârṷa
T312 mârva; /
T313 ˈmarwa
T314 ˈma:rva
T315 màrwa
T316 mə̂rwa; mə̏rva; mə̏rva
T317 mə̂rwa; mr̥̂va; ˈmərva
T318 utâwa
T319 mə̂rwa
T320 /
T321 mə̂rwa
T322 mə̏rva, si̯ệ̂n
T323 mȁrṷa
T324 mə̏rva
T325 mə̏rwa
T326 /; ˈke:rma
T327 kârma
T328 /
T329 senộ̂ṷ
T330 /
T331 /
T332 kârma
T333 senộ̂ṷ, senâṷ
T334 kârma
T335 senộ̏ṷ
T336 /
T337 /
T338 /
T339 mȁrva
T340 senû
T341 senû, kârma
T342 ×
T343 senộ̂
T344 senû
T345 /; ˈkərma
T346 sệ̂nȯ
T347 kârma, tệ̂rne; mȃ̂rva
T348 /
T349 droˈbẹ:r
T350 kệ̂rma
T351 kr̥̂ma
T352 ûtowa, si̯ệ̂nu
T353 /
T354 si̯ệ̂nu
T355 /; dˈra:p, tˈrå:va
T356 fûi̯tar
T357 mə̏rva
T358 /
T359 /; /
T360 ˈmarva
T361 ˈma:rva
T362 /
T363 /; futˈra:ža
T364 /; /
T365 /; /
T366 /; /
T367 ˈkr̥ma; /
T368 mr̥̂va; /
T369 ˈmr̥va; ˈmr̥va
T370 kȑ̥ma; kȑ̥ma; kȑ̥ma
T371 ˈmr̥va
T372 kr̥̂ma; mȑ̥va
T373 /
T374 kr̥̂ma; /
T375 mȑ̥va
T376 kr̥̂ma
T377 mr̥̀va
T378 ˈmr̥va
T379 kə̂rma
T380 ˈmr̥va
T381 kr̥̂ma; ˈkr̥:ma
T382 mr̥̀va
T383 ˈkərma, droˈbi:r, seˈnẹ:ni̯ dˈrọ:p
T384 /
T385 /
T386 /; mȑ̥va
T387 sˈtẹ:i̯ri (Imn)
T388 kr̥̂må; mȑ̥va
T389 mȑ̥vå
T390 /
T391 pulâganje
T392 kȑ̥ma; kȑ̥ma, stệ̂ri (Imn); ×
T393 kȑ̥ma
T394 kȑ̥ma
T395 /
T396 kȑ̥ma
T397 ˈkr̥:ma
T398 /
T399 /
T400 /
T401 /
T402 /
T403 kȑ̥ma
T404 mȑ̥va; ˈmr̥va; ˈmr̥va; ˈmr̥va
T405 /
T406 –
T407 /
T408 /
T409 /
T410 ˈmərva
T411 /
T412 /
T413 /
T414 ˈmr̥va; grabˈlȧ:j̃e
T415 ˈmərwa
T416 /
T417 ˈmərva

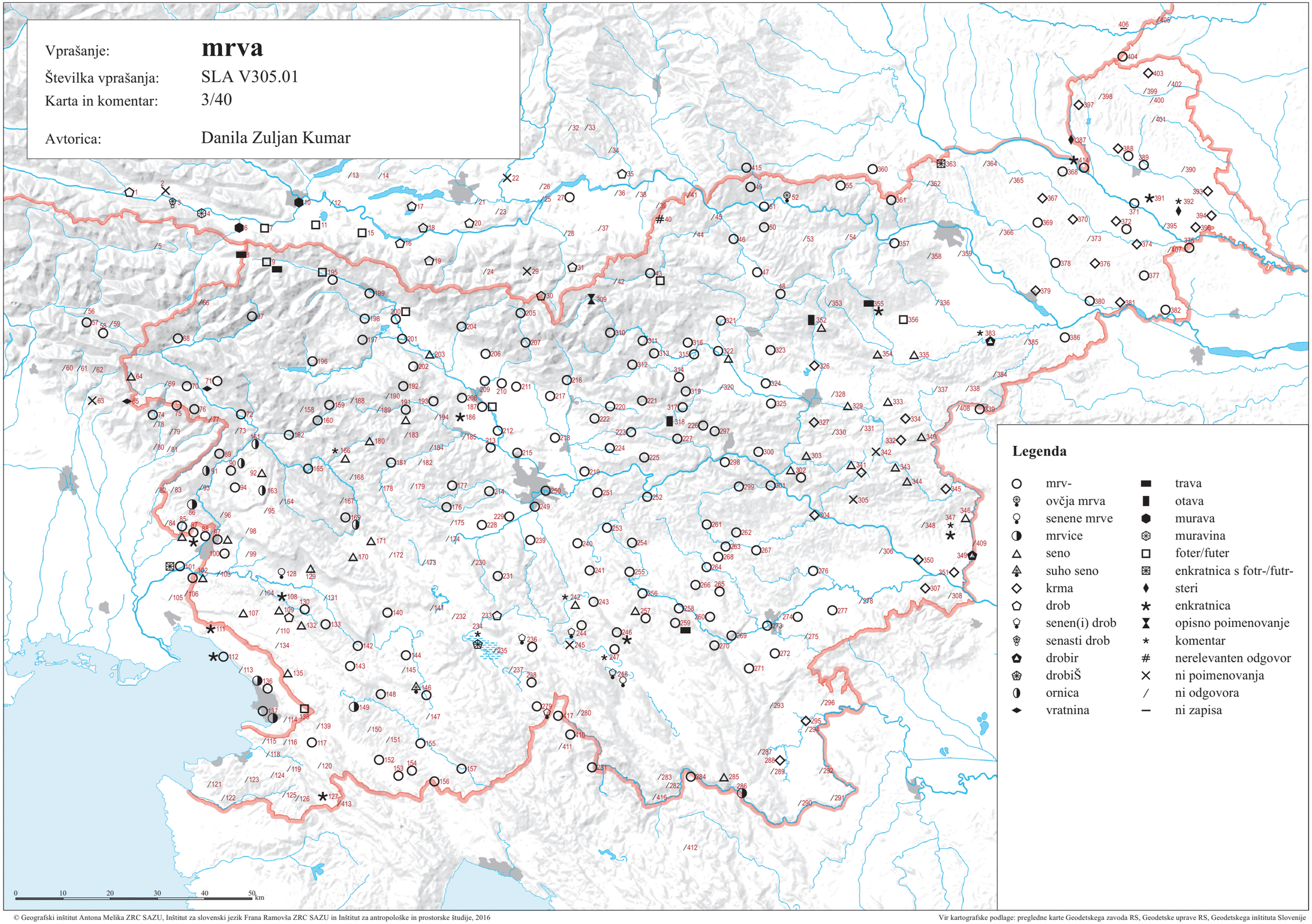

© Geografski inštitut Antona Melika ZRC SAZU, Inštitut za slovenski jezik Frana Ramovša ZRC SAZU in Inštitut za antropološke in prostorske študije, 2016

Vir kartografske podlage: pregledne karte Geodetskega zavoda RS, Geodetske uprave RS, Geodetskega inštituta Slovenije

SLA V313.01 ‘sušiti’ (3/41)

T001 šəšîtė
T002 šəšîtə
T003 šəšîtė
T004 səšîtə
T005 sḁšîtẹ
T006 səšîtḙ
T007 səšîtḙ
T008 səšítə̏; səšì:tə
T009 səšîtė; səšîtẹ
T010 səšì:tə, šəšì:tə; /
T011 šəšîtə
T012 šəšîtə; səšîtə
T013 šəšîtə
T014 šəší:tə
T015 səšîtə
T016 səšîtə
T017 səšîtə
T018 sušîtə, sušîtẹ
T019 šušîtə
T020 /; šu'šit
T021 /
T022 posú:šət (dov)
T023 /
T024 šə̏št
T025 sú:št; su'šit
T026 sȕšt
T027 sušît
T028 sȕšt
T029 sə́št
T030 posù:št (dov), po'səšt (dov)
T031 [sè:n] 'səšt
T032 šȕšət
T033 sûšət; sûšət
T034 sú:št
T035 posù:šit (dov)
T036 sȕšət, šȕšt
T037 sȕšit
T038 sȕšət
T039 sȕšt
T040 sȕšit
T041 sȕšit
T042 [sȅnu] sprâu̯lat
T043 sušȉt; sǫ̏šḙt
T044 sə̏šḙt
T045 sə̂šət
T046 sušȉt
T047 sǫ̏šit
T048 sušȉt
T049 'sušit
T050 sûšit; 'sušit
T051 sȕšit
T052 sȕšit
T053 sušîde (3ed)
T054 sûšit
T055 sṳ̏šḭtḭ
T056 šȕšet; sȕšịt
T057 šṳ̏šet [trâu̯a]; sṳ̏šịt [trâu̯o]
T058 ušṳ̏šet (dov); u̯šṳ̏šət (dov)
T059 sṳ̂šet; sṳ̂šet, šṳ̂šet
T060 śuśì:ti
T061 śušîtẹ [siẹ́no]
T062 sušîtė
T063 śuśì:ti
T064 šūšít
T065 šít
T066 šît
T067 šîtẹ, šítẹ; sušítḭ, šîtḙ; šîtḙ
T068 sušítḭ
T069 sšít
T070 sušît
T071 /; sušít
T072 sušít
T073 ššít
T074 šušì:t
T075 sušîti
T076 šušît; sušît
T077 sušît
T078 sušît, šušît
T079 šušît
T080 śušì:t
T081 šušît
T082 'ši:t, po'ši:t (dov)
T083 ˢšît
T084 šît
T085 səšît
T086 šît
T087 šu'ši:t
T088 sušît
T089 ˢšítḙ
T090 šî̄t, šî̄tḙ; ššítḙ; ššît
T091 šît
T092 šît
T093 šȉt
T094 sešît
T095 šȉt, sušȉt
T096 šȉt, sušȉt
T097 sušît; sušȉt; šûšit; sûšit;
su'ši:t
T098 šǫ̂št
T099 sǫ̏št
T100 šǫ̂šit
T101 sôšit; 'so:šit, 'šo:šit
T102 šǫ̏šit; sȍšit; 'šošit
T103 šǫ̂šit
T104 šḙ̏št
T105 sǫ̂šẹt
T106 šǫ̏šit
T107 sḁ̏šẹt
T108 šḙ̂št
T109 šə̏št; šḙ̂št; šḁ̏št
T110 sə̏šət, šə̏šḙt
T111 šə̏št
T112 sə̏št; 'šəšt
T113 'šə:šət
T114 'šə:šət
T115 'šə:šət
T116 šẹ̏št
T117 šḙ̏šit; šêšẹt
T118 šḙ̏šit; šə̂šit
T119 šḙ̏šḙt
T120 šḙ̏šit
T121 sə̏šet, šə̏šət
T122 šḙ̏šẹt
T123 šḙ̏šet
T124 šḙ̂šḙt
T125 ušị̯ḙ̂šẹt (dov)
T126 šị̯ḙ̂šẹt
T127 šḙ̏šit
T128 šêšt
T129 sḙ̏št; šêšt
T130 šḙ̂št
T131 šḙ̂št
T132 šḙ̏št
T133 šə̂št; šḙ̂št; ššît
T134 sḙ̏šḙt
T135 /
T136 sḙ̏šḙt; 'šḙ:šət
T137 šêšt, šêšet; sḙ̂šət
T138 šə̂šẹt
T139 šə̏šḭt
T140 šə̏št
T141 səšə̏t
T142 šə̂št, sə̂št
T143 šə̏šḙt
T144 šḙ̏št
T145 šə̏št
T146 šḙ̏šet
T147 šə̏šət
T148 šə̏šḙt; sḙ̀šḙt; 'šẹšẹt
T149 šə̏šət; šḙ̏šḭt
T150 šḙ̏šit
T151 šḙ̏šit
T152 šḭ̏šḭt, šḙ̏šḭt
T153 šušît
T154 šḙ̏šḭt
T155 šḙ̏šḙt; šḙ̂šḙt; 'šḙ:šət
T156 'sə:šit
T157 šḙ̏šḙt
T158 ṣuṣȉt; 'ṣi:t
T159 ṣuṣȉt; ṣu'ṣit
T160 ṣuṣȉt
T161 sšȉt; šît
T162 šît
T163 sušȉt
T164 sešȉt
T165 šȉt
T166 šȉt; šȉt; 'šit
T167 so'šila (del -l ž ed)
T168 šȉt
T169 sušȉt; sušȉt; sušȉt; sušȉt
T170 sḁ̏šť; sḁ̏št
T171 sə̏št
T172 sə̏št
T173 sə̏št
T174 šə̏št
T175 sə̀št
T176 sə̀št; sə́št
T177 sə̀št
T178 sḁ̏št
T179 'sošt
T180 sǫ̏št
T181 sǫ̏št; 'sošt, 'soši:t
T182 'sọšit
T183 sǫ̏št
T184 sǫ̏šīt, sǫ̂št
T185 ššȉt
T186 šḭ̏t
T187 šît, šȉt; šə̏t; šə̏t; šə̏t
T188 sšît
T189 šît
T190 šə̏t
T191 sšə̏t; s'šət
T192 šə̏t; s'šət
T193 šə̏t; sšə̏t
T194 šȉt
T195 ššîtẹ
T196 sšítḙ
T197 sšít
T198 sšîte
T199 sušît, sšît
T200 šît
T201 sšît; sušì:t
T202 səšə̏t; səšə̏t; s'šət
T203 səšît
T204 səšə̏t, səšît
T205 səšît
T206 səšît; səšít
T207 səšît
T208 səšə̏t; səšə̂t; sušə̏t
T209 səšə̂t
T210 sušə̏t
T211 səšȉt; səšît
T212 səšə̂t
T213 sə'šət
T214 səšə̏t
T215 səšə̏t
T216 səšît, šəšît
T217 səšît
T218 səšì:t
T219 səšît
T220 səšît
T221 səšît
T222 səšît
T223 šəšît; sə'ši:t
T224 səšît
T225 ˢšît
T226 ˢšît
T227 sšît
T228 səšə̏t
T229 səšə̏t; səšə̏t
T230 səšə̏t
T231 šəšə̏t; sḭšḭ̏t
T232 səšḙ̏t
T233 səšḙ̏t
T234 sušît; səšît, šəšît, səšə̏t;
səšə̂t; səšə̀t; sẹší:t
T235 səšə̏t
T236 šəšə̏t; sə'šẹt
T237 səšḙ̏t
T238 səšə́t, səšə̀t
T239 šəšə̏t
T240 šḭšḭ̏t
T241 šḭšḭ̏t, sḭšḭ̏t
T242 səšə̏t
T243 šəšə̏t
T244 səšə̏t; səšə̏t
T245 səšə̀t
T246 šəšə̏t
T247 səšə̏t; səšə̏t; səšə̀t
T248 səšə̏t
T249 səšə̀t
T250 səšə̏t
T251 səšə̏t
T252 /; sušì:t
T253 sḭšḭ̏t
T254 šḭšḙ̏t
T255 səšə̣̏t, šəšḭ̏t, šəšə̣̏t
T256 šəšə̏t, səšə̏t
T257 šəšə̏t
T258 səšə̏t
T259 səšə̏t
T260 šəšə̏t
T261 šəšə̏t
T262 šəšḭ̂t; šəšẹ̀:t
T263 šəšə̏t
T264 šəšə̀t; sušə̏t
T265 šəšə̏t
T266 səšə̏t
T267 səšḭ̂ⁱt; šəšḭ̂t
T268 šəšît
T269 sə'šət
T270 šə'šət
T271 səšə̏t
T272 šəšḭ:t
T273 sušît
T274 səšə̏t
T275 šəšḭ:i̯t
T276 sušit, sušə̀t
T277 səšè:t
T278 su'šḭ:t
T279 šḙ̏šit
T280 po'šyšḭt (dov)
T281 šḙ̏šit
T282 'šiši:t
T283 'šišit
T284 šṳ̏šit
T285 sišît
T286 šúšit
T287 súšit
T288 sûšit, sušît
T289 súšit
T290 sȕšit
T291 sȕšit; sȕšit
T292 sûšit
T293 šḙ̏šit
T294 sǫ̏šit
T295 sǫ̏šḭt
T296 sǫ̏šḙt
T297 sušît
T298 os'ši:t (dov)
T299 š'ši:t
T300 ššît
T301 sušît
T302 sošît, sešît
T303 sušît
T304 sušḭ̂t; su'ši:t
T305 səšîⁱt
T306 sušḭ̂t
T307 'su:šit, su'ši:t
T308 'so:šit
T309 su'šit
T310 sušît, səšit [!]
T311 səšȉt; sûšt
T312 səšît; /
T313 'sušət
T314 'sušət, sə'šit
T315 sȕšt, sušȉt
T316 sušȉt; sušȉt; sȕšit
T317 sšît; sušît; si'šit
T318 sšît
T319 sušît
T320 sušȉt
T321 sušȉt, sȕšit redk.
T322 sǫ̏št
T323 sǫ̏šḭt, sṳšît
T324 sušȉt
T325 sušḭ̂t
T326 sušît; su'ši:t
T327 sušḭ̏ⁱt
T328 sušît
T329 sušḭ̂ⁱt
T330 /
T331 sušîi̯t
T332 sušîi̯t
T333 sušḭ̂ⁱt
T334 sušîⁱti
T335 /
T336 sušît
T337 sišîti
T338 sišîti
T339 sḭšîtḭ
T340 sušîtẹ, süšît
T341 sešḭ̂t
T342 sešît
T343 sušḭ̂t
T344 /
T345 /; sẹ'ši:tẹ
T346 sušîtẹ
T347 sišît; səšû̂ti
T348 si'ši:t
T349 si'ši:tḭ
T350 sušît
T351 sišȉt
T352 sûšit
T353 sûšit
T354 sûšit
T355 'su:šit, su'šət; 'sə:u̯šit
T356 sûšit
T357 sȕšit
T358 sûšit
T359 sušîti; sušît
T360 'su:u̯šḭt
T361 su'ši:i̯t
T362 sušȉⁱt
T363 sušît, sišît; si'ši:t, so'ši:t
T364 si'ši:t; si'ši:i̯t
T365 si'ši:ti; si'ši:ti
T366 sišîtḙ; si'ši:i̯t
T367 si'šitḭ; si'šitḭ
T368 sịšîtị; si'šitḭ
T369 sẹ'ši:tẹ; sị'šitị
T370 sišȉti; sišȉti; sịšȉtị
T371 si'ši:tẹ
T372 sịšȉti; sišȉtḭ
T373 sḭšȉtḭ
T374 sịšȉtị; si'šitẹ
T375 sušîti
T376 sịšȉtị
T377 sịšȉtị
T378 si'šitḭ
T379 sėšîtė
T380 si'ši:tẹ
T381 sịšȉtị; si'ši:tẹ
T382 /
T383 posu'ši:t (dov)
T384 pọsu'ši:tḭ (dov)
T385 sušîtḭ
T386 sišîtḙ̇; sišîti
T387 si'šitḭ
T388 šḭšîtḭ; sišîtḭ
T389 sišȉtḭ
T390 sišȉtḭ
T391 sišȉtḭ
T392 sịšȉtị; sišȉti; si'šitẹ
T393 sịšȉtị
T394 sịšȉtị
T395 gr'nọ:wti [!]
T396 sịšȉtị
T397 si'ši:tẹ
T398 sišîtḙ
T399 sišȉtė
T400 sišîtḙ
T401 si'šitḭ
T402 si'ši:tẹ
T403 sišîtḙ
T404 sišîte; sẹ'ši:tẹ; si'ši:tẹ; se'ši:tẹ
T405 ši'šitḭ
T406 –
T407 se su'ši (3ed)
T408 sü'ši:ⁱti
T409 sü'ši:tḭ
T410 'sy:šit
T411 'sešit
T412 su'šit
T413 su'ši:t
T414 si'šiti, sü'šiti; si'šitḭ
T415 'sušḭt
T416 sȉšit
T417 'šẹšḭt

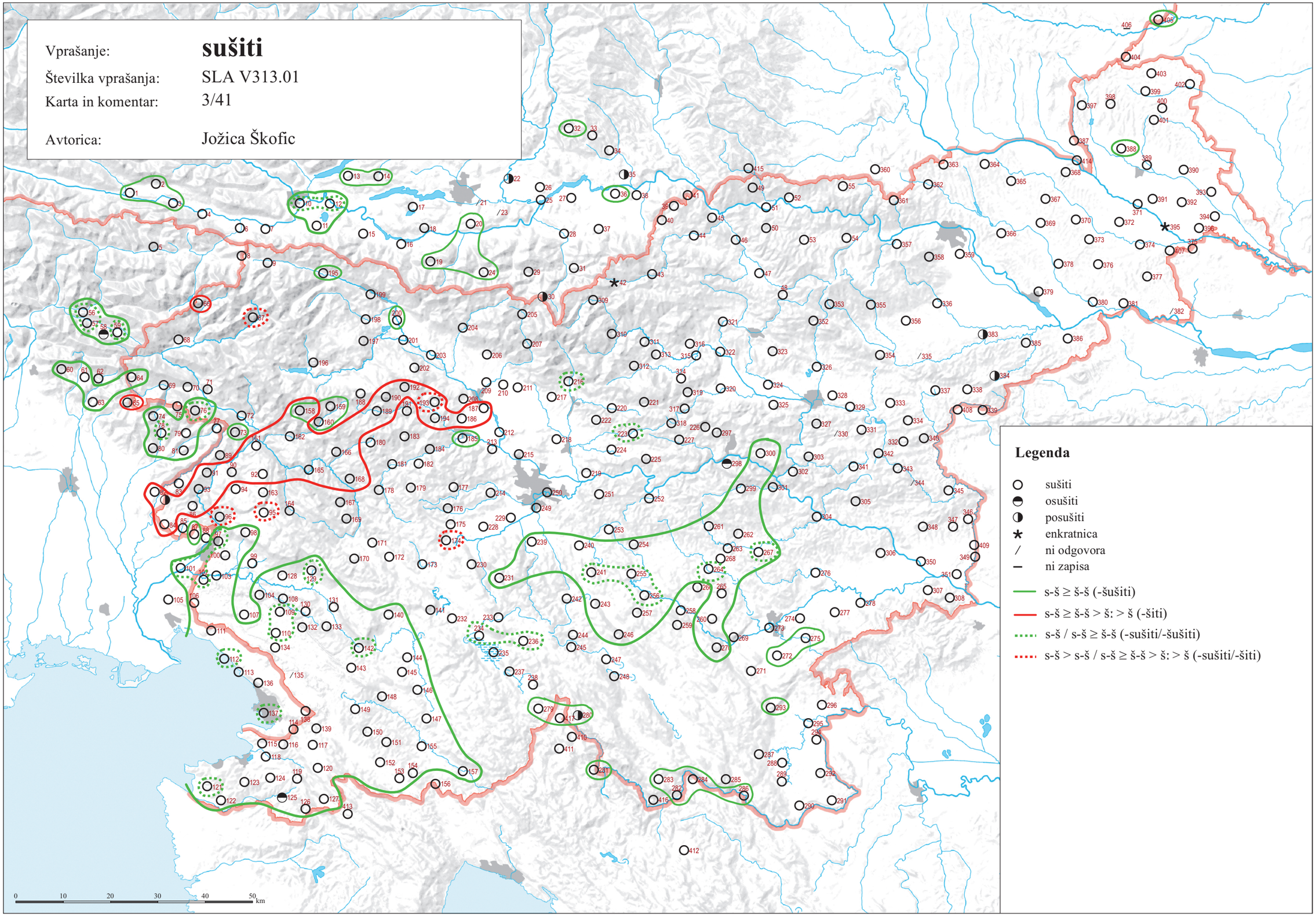

© Geografski inštitut Antona Melika ZRC SAZU, Inštitut za slovenski jezik Frana Ramovša ZRC SAZU in Inštitut za antropološke in prostorske študije, 2016

Vir kartografske podlage: pregledne karte Geodetskega zavoda RS, Geodetske uprave RS, Geodetskega inštituta Slovenije

SLA V314.01 ‘obračati (seno)’ (3/42)

T001 u̯əbrâčatė, gráƀətë, [sẹ́nǫ] spràu̯latë
T002 u̯əbrâču̯atə
T003 u̯əbráču̯atė, gráƀətë
T004 abrâčatə
T005 abrwâčatę
T006 abrâčatę
T007 u̯abráčatę̈
T008 abráčatę̈; abrà:čatə [senù:]
T009 abrâčatė; abrâčatę
T010 wbrà:čwatə; obʀà:čatə
T011 obŕâčatə
T012 obŕâču̯atə; [senû] obrâčatə
T013 obŕâču̯atə
T014 obəʀní:lə (dov, del -l m mn)
T015 u̯obŕâčatə
T016 ubŕâčatə
T017 ubŕâčatə
T018 ubŕâčat
T019 ubŕáčatə̇
T020 /; obʀà:čat
T021 /
T022 obə́ʀənt (dov)
T023 obʀà:ču̯at
T024 [sę̈n] ubŕâčat
T025 ubə́:ʀn̥t (dov); obʀà:čat
T026 ubə̂rnt [!] (dov), ubrâčat
T027 obrâčat
T028 u̯əbrâčat
T029 ubrə́čat
T030 pà:ʀnat [sè:n]
T031 oˈbəʀənt (dov)
T032 ubrâčat
T033 ubŕǫ́čat; ubŕǫ́čat
T034 uˈbərn̥t (dov), ubrà:čat
T035 obrå̄:čat
T036 ubrâčat
T037 obrâčat
T038 [sę̈nu] obrǫ́čat
T039 obrǫ̂čat [sę̈nu]
T040 obrǫ̂čat
T041 obrâčet
T042 ubrâčat
T043 obrâčat; obrâčat
T044 ǫbrâčat
T045 [sə̂no] obrâčat
T046 ǫbrâčat
T047 ȯbrâčat
T048 ubrâčat
T049 obˈra:čat
T050 obŕǫ̂čat; obˈro:čat [ˈseno]
T051 obŕǫ̂čat
T052 óbŕǫ̂čat
T053 /
T054 ubrǫ̂čat
T055 obŕǫ̂čatį
T056 u̯obrâťet, mîšat; u̯obrâťat, mîšät
T057 obrâťat; obrâťat
T058 obrâťat; obrâčat
T059 mîšet; mîšet [sę̈no]
T060 obratì:ti [śíeno] (dov)
T061 obratîtę [siẹ́no] (dov)
T062 obráćatė
T063 obratì:ti [śieno] (dov)
T064 wobráćat
T065 /
T066 ubráćęt
T067 obráćętę; ǫbráćętę, obráćetę; obráćetę̇
T068 ubráćatę
T069 wąbráčət
T070 obráčęt
T071 /; obráčet
T072 ąbráčə̇t
T073 abračát
T074 obrá:ćat [senù̯ǫ]
T075 obráćati [senûo]
T076 obráčat; obráčat [senûᵃ]
T077 obráćįat
T078 obrâčat, obrâćat
T079 obráćat
T080 obrá:ćat [senù̯ǫ]
T081 obráćat
T082 obˈra:čət
T083 obrâčat
T084 obrâčat
T085 obrâčat [senuǫ̂], obrǒčat [senuǫ̂], obrâčət (sənuǫ̂)
T086 ubrâčąt
T087 obˈra:čət [seˈnu:ə]
T088 ubrâčət [sənûə]
T089 obráčatę
T090 abrâčat, abrâčatę; abračâtę; abrâčate
T091 obrâčatę
T092 abrâčet
T093 obrâčat
T094 obrâčet
T095 abrâčęt
T096 ǫbrâčat
T097 obrâčat; obrâčat; obrâčət [senûə]; obrâčet [senûə]; obˈra:čat [seˈnuə]
T098 ubrâčęt
T099 wobə̂rn̥t (dov)
T100 obrâčət [sənûə]
T101 ubrâčət [senûə], obráćat; obˈra:ćat
T102 obrâčat; obrâčət [sənû͡ə]; obˈra:čət [səˈnuə]
T103 obrâčət
T104 u̯ąbrâčęt
T105 obrâčet
T106 obrâčat
T107 obrâčat
T108 u̯əbrâčet
T109 obrâčęt; obrâčat, obr̂nt (dov); obrâčət
T110 u̯əbrâčət [senû]
T111 u̯əbə̂rənt [sənûə] (dov)
T112 /; u̯əbˈračət [səˈnu], u̯əˈbərənt (dov)
T113 pərˈmi̯e:tət [səˈnu:] (dov), ubˈra:ćet
T114 ubˈra:ćət [səˈnu:]
T115 wobˈra:ćat [ˈsiẹno]
T116 wəbrâćąt
T117 wąbə̂rn̥t (dov); wəbrâćət [senû]
T118 /; vəbə̂rnit [sîənu̯ə] (dov)
T119 ubrâćat
T120 ubrâćat
T121 ubə̂rnət (dov)
T122 ǫbrå̂ťat
T123 ubrâćat
T124 mę̂šat, ubə̂rnit (dov)
T125 obrå̂ťat
T126 ubrå̂ćat
T127 obə̂rn̥t (dov)
T128 u̯əbrâče [senû/snû] (3ed)
T129 /; ubrâčət [snû]
T130 ubrâčət
T131 wąbrâčęt
T132 obrâčat
T133 ubrâčęt; ubrâčęt; ubrâčət [snû]
T134 trûəst
T135 /
T136 u̯əbrâčət; tˈruəst [səˈnu:]
T137 ubrâčat, u̯abrâčat star.; obrâčat [sẹnû]
T138 u̯əbrâćət [senû]
T139 wabə̂rn̥t (dov), wabrâčęt, mâ̊šat
T140 ubrâčęt, obrâčęt
T141 obrâčęt
T142 ubrâčət
T143 ubrâčat
T144 ubrâčąt
T145 ubrâčęt
T146 ubrâčet
T147 wabrâčat
T148 wabrâčęt; vabrâčet [sənû]; vabˈra:čət [seˈnu:]
T149 vabráćęt [senû]; vabrâćet [senû]
T150 wâbə̂rn̥t (dov), mâ̊ⁱšęt
T151 /
T152 obrâčat
T153 obrâťat
T154 obrâčat
T155 obrâčat; obráćat; obˈra:ćat [sẹˈnu:]
T156 obˈra:ćat, oˈbə:rnit (dov)
T157 zmę̂i̯šat
T158 obráćat; wabˈra:ćat
T159 wabrâćąt; wabˈra:ćat
T160 uabə̂̈rnit (dov)
T161 abrâčat; abrâčat
T162 abrâčęt
T163 abrâčat
T164 abrâčet
T165 wabrâčęt
T166 wabrâčęt; u̯abračât, u̯abrâčet; wabraˈča:t [sˈnu:], wabˈra:čet [sˈnu:]
T167 /
T168 abrâčet
T169 abrâčęt; abrâčet; [snû] abrâčęt; abrâčet
T170 ąbrâčęt; abrâčęt
T171 abrâčęt
T172 ǫbrâčat
T173 wəbrâčat
T174 wǫbráčąt, u̯ǫbráčat, wǫbə́rnt (dov), u̯ǫbə́rnt (dov)
T175 wabráčęt
T176 u̯abrâčęt; vabráčet
T177 wabráčęt
T178 äbrăčat
T179 ˈobra:čat [ˈson/ˈsən]
T180 abračât, abrâčat
T181 ǫbrâčat; ˈobra:čat
T182 obrà:čat
T183 ǫ̈brâčat
T184 ubrâčat [sę̈n]
T185 [snô̊] u̯brâčat
T186 ubrâčat
T187 ǫbrâčat; ubrâčat; obrâčat [snǫ̂]; ǫbráčat
T188 ǫbrâčat
T189 wǫbrâčat
T190 /
T191 obŕâčat; obrâčat [snǫ̂]
T192 obráčat; ubrá:čat
T193 obrâčat; [snǫ̂] ubráčat
T194 obrâčat
T195 obráčat, obráčatę
T196 prẹu̯zəgwátę
T197 obráčat
T198 (snǫ̂) obračáte
T199 ǫbráčat
T200 obráčat
T201 ǫbrâčat; obərnì:t (dov)
T202 wobŕáčat; u̯obŕâčat; obʀà:čat
T203 ubráčat
T204 [snǫ̂] u̯bráčat, [snǫ̂] u̯əbərnə̂t (dov)
T205 ubráčat
T206 [mə́rwǫ] ubərnə̂t (dov); obráčat
T207 u̯bráčat
T208 ȯbrâčat; ȯbrâčat; ubráčat [snǫ̂]
T209 ubrâčat
T210 ubrâčat
T211 ubráčat; ubráčat
T212 ubrâčat, u̯brâčat
T213 [snǫ̀: i̯ trẹ́:ba] ubrà:čat
T214 u̯abráčat
T215 ubrâčat
T216 ubrâčat, məšát
T217 obrâčat [mə́rwo]
T218 [mə́:rwo] mẹ́:šat
T219 ubrâčat, mę̂šat
T220 ubərnît (dov), mę̂i̯šat
T221 ubrâčat
T222 ubrâčat
T223 ubraćwât; u̯bˈra:čat
T224 mę̂šat
T225 ubərnît (dov)
T226 ubrâčat
T227 ǫbrâčat
T228 wabráčęt
T229 wąbrâčęt; [mạrya] ɣabráčet
T230 [sənù] vabrâčat
T231 ᵘobráčat; u̯abrâčet [sənû]
T232 obráčat
T233 obráčet, ᵘobráčat
T234 ǫbrâčat; obráčęt; obráčat [sənu [!]], mẹ́jšat [sənu [!]]; obráčat [sənû]; [sẹnú:] obrá:čet
T235 obráčat
T236 obráčat; obrå̄:čat [sənù:]
T237 obráčat, mẹ́ⁱšat
T238 u̯obrå̂čat
T239 abráčat
T240 zabrâčat
T241 [mạrwa] abrâčat
T242 abráčat
T243 abrâčat
T244 obráčat; obrå̄čat, [sənû] obárənt (dov)
T245 obráčat
T246 abráčat
T247 prevráčat; obráčat; /
T248 obráčet
T249 obrâčat
T250 ǫbrâčat
T251 obrâčat
T252 /; mẹ:i̯šat, mẹ́:šat
T253 abrâčat
T254 abrâčat
T255 ąbrâčat
T256 abrâčat
T257 prevrâčat
T258 obrâčat
T259 abrâčęt
T260 zabárn̥t (dov)
T261 mâ̊šət
T262 ąbrâčąt, ząbárənt (dov); mâ̊:jšət
T263 obárənt (dov)
T264 mę̂šat; mę̂šat
T265 abrâčet
T266 obračvät
T267 obárənt (dov), obráčat redk.; mâ̊i̯šət
T268 [mərvu̯ö] mâ̊i̯šət
T269 obrà:čat, obrá:čat
T270 prevrà:čat, obrà:čat
T271 [mərvo [!]] obrâčat
T272 /
T273 ubrâčat
T274 /
T275 obrà:čat, abrà:čat
T276 obrá:čat
T277 pravrá:čət
T278 ubˈra:čat
T279 abrå̂čat [sę̈nu]
T280 obˈra:čat
T281 u̯obrâčat
T282 [ˈsinu:] obˈra:čat
T283 obˈra:čat [ˈsinu:]
T284 obrâčat
T285 obrâčat
T286 obrâčat
T287 obrâčat
T288 obrâčat, prevrăčat
T289 obrâčat
T290 preobrâčat
T291 prę̂u̯račat; prę̂vraćat
T292 prevrâčat
T293 obrâčat
T294 prevrâčat
T295 prẹvrâčat
T296 obrâčat
T297 ubrâčat [sənû]
T298 obərčˈva:t
T299 rasˈti̯e:pst, obˈra:čat
T300 ubr̥čvât, ubrâčat (nam), ubr̂nît [!] (dov)
T301 obrâčat
T302 [snû] obrnît (dov), [snû] obrâčet
T303 ubrâčat
T304 ubrâčat; ubˈra:čat
T305 əbrâčat
T306 ubrâčat
T307 ȯbˈrå:čat
T308 obˈrå:čat
T309 ubˈra:čat
T310 ubrâčat [sə̂nə/si͡enə]
T311 ubrâčat; ubrâčat
T312 ubrâčat; /
T313 ubˈra:čat [ˈsi̯enə]
T314 ubˈrå:čat [ˈsi̯e:nə]
T315 [sį̂ęnə] ubrå̂čat
T316 ǫbrâčat; ǫbrâčat; ǫbrâčat [sį̂ęnǫ]
T317 ubrâčat; obrạčvât; ubərčˈva:t
T318 ubrâčat
T319 ubərčǫ̂wat
T320 ubrâčat
T321 obrâčat
T322 ȯbrâčat
T323 ȯbrå̂čat
T324 [senô̊] obrå̂čat
T325 ubračâvat, ubrâčat, ubə̂rn̥t (dov)
T326 obrâčat; obˈrå:čat
T327 obrᵘäᵒčat
T328 obrå̂čat
T329 obrâčat
T330 /
T331 [kârmo] obrå̂čat
T332 ǫbrå̂čat
T333 obrå̂čat
T334 obrå̂čati
T335 obrâčat
T336 ubrå̂čat
T337 obrå̂čati
T338 obrå̂čati
T339 trôsitį, obrå̂čâtį
T340 obrå̂čatę
T341 ubrå̂čat
T342 ubrâčat
T343 ubrâčat
T344 /
T345 /; obˈra:čatę [seˈnu:/ˈsẹ:no]
T346 ubrå̂čatę
T347 ǫbrå̂čat; obrå̂čati
T348 ubˈrå:čat [sẹˈnu:]
T349 ǫbˈrå:čatį
T350 ǫbrå̂čat
T351 ubrå̂čat
T352 obrå̂čat
T353 ubrǫ̂čat
T354 obrå̂čat
T355 ubˈro:čat; obˈra:čat
T356 obrå̂čat
T357 obrǫ̂čat
T358 brå̂čat [si͡eno]
T359 obrâčatį; obrâčat [senǫ̂u̯]
T360 obˈro:čat [ˈseno]
T361 obˈro:čat [ˈsẹ:no]
T362 obrâčat
T363 obrâčat; obˈra:čat
T364 obˈra:čat [ˈfǫu̯ter]; obˈra:čat
T365 ǫbˈra:čat; obˈra:čati
T366 obrâčatę; obˈra:čat
T367 ǫbˈrå̂čat; obˈrå̂čatį
T368 ǫbrå̂čatı; oˈbr̥:ntį (dov)
T369 obˈra:čatę, obˈračatį
T370 obrăčati; ǫbrăčati; obrăčatı
T371 obˈračatę
T372 ǫbrăčati; obrăčatį [senǫ̂]
T373 obrăčatį
T374 ǫbrăčatı; obˈračatę
T375 ǫbrăčati [kr̥̂mǫ]
T376 obrăčatı
T377 ǫbrăčatı
T378 obˈračatį
T379 ǫbrâčatė
T380 obˈra:čatę [siˈnu:]
T381 ǫbrăčatı; obˈrå:čatę
T382 obrăčati
T383 vˈbrå:čat [gˈrẹ:mo] (nam), pˈlå:stit
T384 vˈbrå:ča se (3ed)
T385 obrå̂čatį
T386 obrå̂čatė; obrå̂čati [sę̂no]
T387 ȯbˈrå:čatį [seˈnǫ:u̯]
T388 ubrå̂čâtį; [senǫ̂u̯] obrâčatį
T389 obrå̂čâtį
T390 obrå̂čatį
T391 obrå̂čatį [senǫ̂u̯]
T392 ůbrå̂čatı; ubrå̂čati; ubˈrå̂čati [seˈnǫu̯]
T393 ubrå̂čatı
T394 ůbrå̂čatı
T395 ubˈračati [seˈnǫ:w]
T396 ůbrå̂čatı
T397 [ˈkr̥:mo] obˈru̯å:čatę
T398 gů̂tatę
T399 obrå̂čatė [senǫ̂u̯]
T400 obrå̂čâtę
T401 ȯbˈrᵘåčâtį [sẹˈnǫ:u̯]
T402 obˈrå:čatę [saˈnǫ:u̯]
T403 obrå̂čatę
T404 obrå̂čatę [sanǫ̂u̯]; obˈrå̂čatę [ˈkr̥mo/saˈno:u̯]; obˈrå:čatę [seˈno:u̯]; obˈrå:čatę [saˈno:u̯]
T405 ȯbˈrå̂čâtį
T406 –
T407 se oˈbr̥ne [ˈsẹ:no] (dov, 3ed), obˈra:čali (del -l m mn)
T408 obˈra:čati [ˈsẹ:i̯nǫ]
T409 ǫbˈrå:čatį [ˈsẹ:no]
T410 obˈra:čat, ˈry:flat
T411 [ˈredi] razˈmẹ:i̯šat (dov)
T412 abračå̄:t [ˈsẹno/tˈrå:va] (nam)
T413 [ˈsẹ:no se] ˈmẹ:ša (3ed)
T414 obˈråčati [seˈnǫu̯]; ȯbˈrå̂čatį
T415 obˈro:čat
T416 obráčat
T417 u̯aˈbərni̯t (dov)

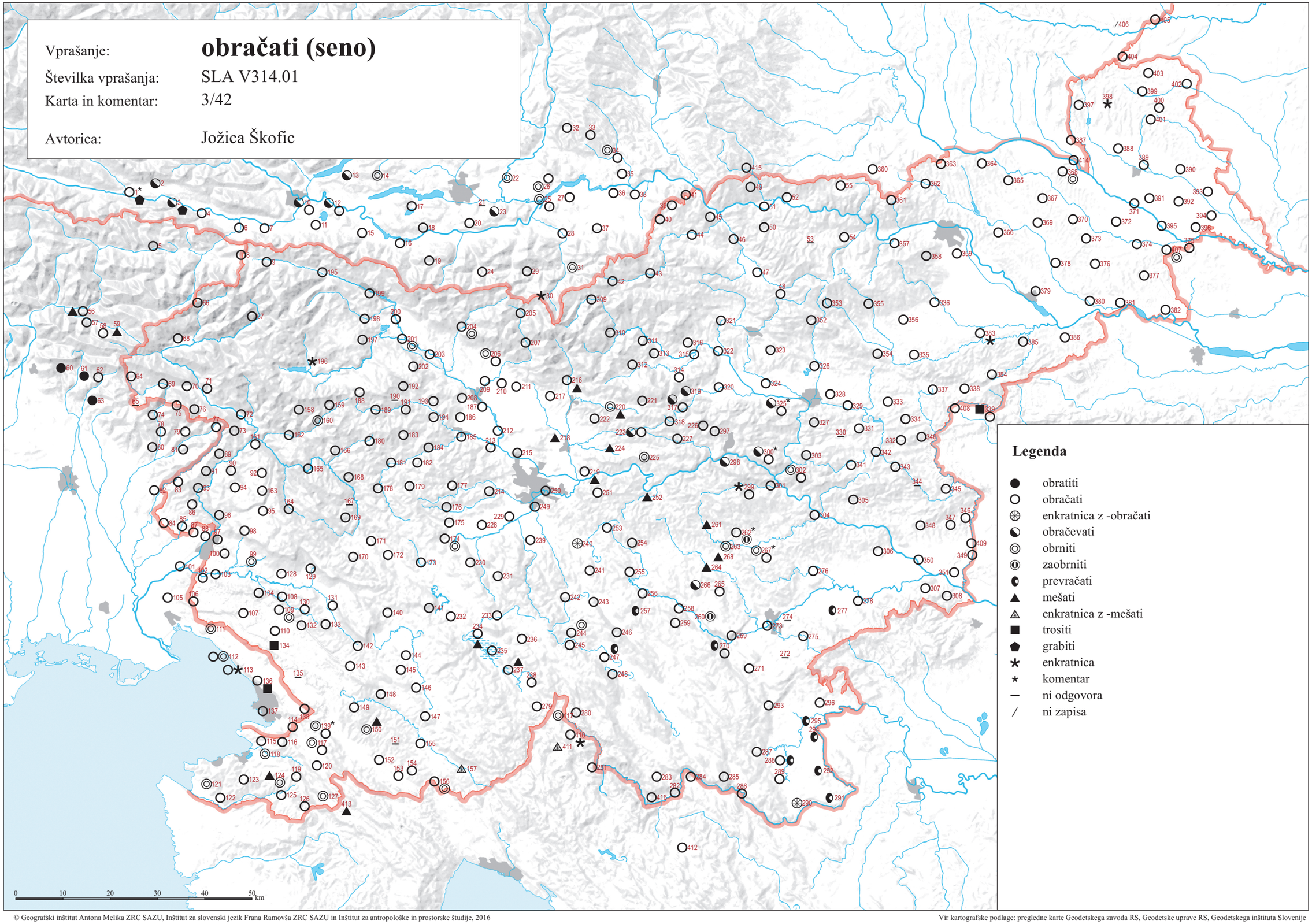

© Geografski inštitut Antona Melika ZRC SAZU, Inštitut za slovenski jezik Frana Ramovša ZRC SAZU in Inštitut za antropološke in prostorske študije, 2016

Vir kartografske podlage: pregledne karte Geodetskega zavoda RS, Geodetske uprave RS, Geodetskega inštituta Slovenije

SLA V304.02 ‘kopica sena – splošno’ in ‘kopica sena za čez noč’ (3/43)

T001 kòᵃpä, kòᵃpəcä
T002 koȧpəcä
T003 kộpä
T004 kòᵃpą̈
T005 kapícà
T006 kapícä
T007 kapícä
T008 kapícä; kapí:ca
T009 kapícà; kapíca
T010 kəpí:cɛ (Imn); kopí:ca
T011 kopícä
T012 kopícà; kọpícä
T013 kọpícà
T014 /
T015 qopícà
T016 qupícà
T017 qupícà
T018 qupícà
T019 qupícà
T020 qopí:ca; ʔopí:ca
T021 qopí:ca
T022 xí:fla privz., ʔopí:ca
T023 ʔopí:ce (Imn)
T024 qupíca
T025 /; /
T026 qupíca
T027 qupíca
T028 qopíca
T029 qù:pc
T030 ʔù:pəc, ˈʔup
T031 ʔù:pca, ʔó:pa
T032 qupíca
T033 qüpca; qùpca
T034 /
T035 kopí:ca
T036 kupíca
T037 qopíca
T038 qupíca
T039 kopȋca
T040 küpc
T041 kûp
T042 küpč
T043 kọ̈p; küp
T044 kə̀p
T045 küp
T046 küp
T047 kọ̈p
T048 küp
T049 ˈkup
T050 küp; ˈkụp
T051 mändl̥c, kopȋr
T052 küp
T053 plȃst
T054 plȃst
T055 kopȉř, xäi̯fl̥
T056 lộnica; lộnica
T057 lộni̯ca; lộni̯ca
T058 lộni̯cə; lộni̯ca
T059 lộni̯ca; lộni̯ca
T060 /
T061 lọ́nẹca
T062 lọ́nẹca
T063 ló:nəća
T064 lọ́nca
T065 /
T066 kûpc, stərγáča
T067 kùpc; kùpc; ostərγáča, kûpc
T068 kûpc, stərγáčà
T069 lᵘónca
T070 lúᵊnca
T071 /; lúoncà
T072 luọ́ncẹ̀ (Imn), ạstərγáčẹ̀ (Imn)
T073 luọ́ncà, käpa, kə̀p
T074 ló:nca
T075 lọ́nca
T076 kûpc; lónca
T077 lọ́nca
T078 lọ̑nca
T079 lọ́nca
T080 ló:nca
T081 lọ́nca
T082 ˈlu:ənca
T083 lûonca
T084 lûonca
T085 luọ̑nca, kôγəl̓, mûša
T086 lûonca
T087 ˈlu:ənca
T088 lûənca
T089 lᵘọ́nca
T090 käpa; kə̀p, lüọnca; lûoi̯ənca
T091 luộnca
T092 lûonca
T093 lüọnca
T094 lûonca
T095 lûᵒnca
T096 lûᵒnca
T097 lüᵒnca; lûonca; lọ̑nca; kộpa, lûənca; ˈluənca
T098 luội̯nca
T099 kộp
T100 lûənca
T101 kopȋca; /
T102 lûᵒnca; lûənca; ˈluəncə (Imn)
T103 lûənca
T104 luộnca
T105 merȋel
T106 morȋᵉl (m)
T107 lộnca
T108 lûənca
T109 lᵘộnca; kụôpa; lûənca
T110 lûə̑nca
T111 lûənca
T112 lûncä; ˈkụäpcä
T113 ˈkụa:pa
T114 ˈluənca
T115 ˈłuọnca
T116 łọnca
T117 lûonca; lûənca
T118 łûᵒnca; lûənca
T119 łûọnca
T120 łûonca
T121 lộnca
T122 lộnca
T123 lộnca
T124 lộnca
T125 lộnica
T126 lộnica
T127 lộnčica, lộnica
T128 lûənca, kụâpca
T129 lüonca; lụə̑nca
T130 kụộpca
T131 łûi̯nca
T132 lûᵒnca, lûənca
T133 łuội̯ənca; lû̃əi̯nca; lûəi̯ənca
T134 kôpca, lûənca
T135 lûᵒnca
T136 kụäpa; ˈkụa:pa, ˈkiəp
T137 luônca; čȋep [senâ]
T138 lûənca
T139 /
T140 łᵘộnca, łᵘội̯ənca
T141 łội̯nca
T142 lûənca
T143 /
T144 łûənca
T145 łûənca
T146 łûənca
T147 łûənca
T148 /; łûənca; ˈłuənca
T149 łûənca; łûənca
T150 łûonca
T151 lûonca
T152 łûọnca
T153 lộụnica
T154 lûọnca
T155 łûᵊnca; łûənca; ˈłuənca
T156 ˈlọ:nica, ˈlu:ənica
T157 łᵘộnca
T158 kọ̀p; ˈkop
T159 kọ̈p; u'kupe (Tmn)
T160 kộpa
T161 küp; käpa
T162 kọ̀p
T163 lûᵒnca
T164 kə̀p, łûᵊnca
T165 kə̀p
T166 kọ̈p; köp; ˈkop
T167 /
T168 kọ̈p
T169 /; kạ̈p; küp; käp
T170 kạ̈p; łội̯nca
T171 łội̯nca
T172 lọ́i̯nca
T173 lọ́i̯nca
T174 kạpíca
T175 kapȉca
T176 kapȉca; kapí:ca
T177 kapȉca
T178 kạ̈p
T179 koˈpica
T180 kọ̈p
T181 kọ̈p; ˈkọp
T182 koˈpica
T183 kọ̈p
T184 kọ̈p
T185 köp
T186 küpc
T187 kə̀p; kə̀p; kə̀p; kə̀p
T188 kə̀p
T189 kə̀p
T190 kọ̈p
T191 kə̀p; ˈkəp
T192 kọ̈p; ˈkop
T193 kə̀p; kə̀p, kọ̈p
T194 kọ̈p
T195 kə̀p
T196 kə̀p
T197 kə̀p, kopíca
T198 /
T199 kə̂p
T200 kə̀p
T201 kə̀p; kó:pa
T202 kopíca; kə̀p [snâ]; ˈkəp
T203 kə̀p
T204 kə̀p
T205 kə̀p
T206 kə̀p; kə̀p
T207 kə̀p
T208 kə̀p; kə̂p; kə̀p
T209 kupíca
T210 kupíca
T211 kə̀p; kə̀p
T212 kupíca
T213 kupí:ca
T214 kupíca
T215 kupíca
T216 kə̀p
T217 kə̀p
T218 kupí:ca
T219 kupíca
T220 kə̀p
T221 kə̀p
T222 kə̀p
T223 kə̀p; ˈkəp
T224 kə̀p
T225 kə̀p
T226 kupȋca
T227 kọpȋca
T228 kapíca
T229 kạpícạ; kapíca
T230 kapíca
T231 kapíca; kapíca
T232 łᵘội̯nca
T233 kopica
T234 kopíca; kọpíca; kopíca; kopíca; kopí:ca
T235 kopíca [sənâ]
T236 kopíca; kopí:ca
T237 kọpíca
T238 kọpíca
T239 kạpíca
T240 kapíca
T241 kapíca
T242 kapíca
T243 kapíca
T244 kopíca; kopíca
T245 kopíca
T246 kopíca
T247 kopíca; kopíca; kopíca
T248 kopíca
T249 kopíca
T250 kupíca
T251 kapíca
T252 koˈpica; kopí:ca
T253 kapíca
T254 kapíca
T255 kạpíca
T256 kapíca
T257 kapíca
T258 kopíca
T259 kapíca
T260 kopíca
T261 kupi̯ca
T262 kupi̯ca; kupẹ́:ca
T263 kopíca
T264 kupíca; kupíca
T265 kụọpíca, kụᵒpíca
T266 kopíca, stûk
T267 kupȋⁱca; kupi̯ca
T268 kupica
T269 kopí:ca, kəpíca
T270 kopí:ca
T271 kopíca
T272 kupí:ca
T273 kupíca
T274 kupíca
T275 /
T276 kupí:ca
T277 kupẹ́:ca
T278 kuˈpi:ca
T279 stük
T280 koˈpica
T281 kopȉca
T282 ˈlọ:vnca
T283 ˈlọ:vẹnca
T284 lôvənca
T285 łôvnca
T286 lộvnica
T287 łộvənca
T288 łövnica
T289 łộvnica
T290 łọ̈vnica
T291 lộvnica; łộvnica
T292 łộnica
T293 łûọi̯nca
T294 łộvənca
T295 łộvnca
T296 kopȋca
T297 kupȋca
T298 ˈku:pica
T299 kuˈpi:ⁱce (Imn); kuˈpi:ce (Imn)
T300 kupȋca, lûọi̯nca
T301 kupȋca
T302 plȃst
T303 płȃst
T304 plâst; pˈla:st
T305 kupȋⁱca
T306 płȃst
T307 pˈła:st
T308 pˈlå:st, pˈla:st
T309 ˈkup, ˈkupč
T310 kə̀p [si̯ena]
T311 kᵘâpa; kə̀p
T312 kəpíca; /
T313 ˈkəp [ˈsi̯ena]
T314 ˈkəp [ˈsi̯e:na]
T315 kə̀p
T316 płȃst, kə̀p; kọ̈pica; kùp
T317 kopȋca; kụ̈p; ˈkəp [ˈmərve]
T318 kopȋca
T319 kộp
T320 kạ̈p
T321 plȃst
T322 käp, plâst
T323 plȃst
T324 plȃst
T325 płȃst
T326 plȃst (m); pˈlå:st
T327 kopȋⁱca
T328 plȃst
T329 plâst
T330 plâst
T331 plȃst
T332 płȃst
T333 plȃst
T334 kopȋⁱca
T335 plȃst
T336 plâst
T337 /
T338 płȃst
T339 kòpȋca, plȃst
T340 płâst
T341 płȃst (m)
T342 płast [!]
T343 /
T344 płâst
T345 /; pˈla:st
T346 płȃst
T347 płȃst; plȃsti (Imn)
T348 pˈlå:st
T349 pˈłå:st, ˈkọ:pič
T350 plȃst
T351 plȃst
T352 plȃst
T353 kupȅi̯ca, kupȋr
T354 plȃst
T355 pˈlo:st; pˈlo:st
T356 plȃst
T357 kopȋr
T358 kopȋca
T359 kopȋca; plâst
T360 koˈpi:r, ˈxa:i̯fl̥ [oˈta:ve]
T361 ˈxa:jfl̥
T362 kopȋⁱca redk., xẹ̑ⁱfl̥
T363 xäi̯fl̥; ˈxe:jfle (Imn)
T364 pˈla:st; pˈla:st, pˈla:sti (Imn)
T365 pˈla:st; pˈla:st (ž)
T366 plâst; pˈla:st (ž)
T367 pˈla:st; pˈla:st (ž)
T368 kupȋca; pˈla:st (ž)
T369 ˈna:vel; ˈna:vel
T370 ộsl̥ca; nȃvẹl; nȃvil
T371 ˈnọ:vja
T372 nȃvi̯a; nộvl̥
T373 nộvel, nộvi̯a
T374 nȃvi̯l; ˈnọ:vl̥
T375 küp
T376 nȃvẹl
T377 nȃvi̯ẹl, nȃvẹl
T378 ˈnọ:vel
T379 kopȋca
T380 ˈnọ:vl̥
T381 nȃvi̯l; ˈna:γl [!]
T382 nȃvọl
T383 pˈlåst
T384 pˈlåst
T385 nȃval̥ star., pl̥ȃst
T386 lònicä; lộnica
T387 plasˈti:ć
T388 plåstȋi̯č, bȃgẹu̯; plåstȋi̯č
T389 plastȋč
T390 kûụpẹc
T391 nâviu̯
T392 nâvüᵘ; nâviu̯; ˈna:viu̯
T393 nâvi̯u̯
T394 nȃvüu̯
T395 ˈnuaviw, ˈpätrek
T396 nâvüᵘ
T397 plasˈti:i̯č
T398 plastȋč
T399 plastȋⁱč
T400 pâtrenca
T401 ˈpetrinec
T402 ˈbå:dẹ:u̯
T403 plȃs
T404 nâveu̯; ˈọslẹca; ˈna:veọ; ˈna:veu̯
T405 ˈnà:vol
T406 –
T407 ˈkọ:pič, pˈlå:st
T408 pˈlå:st
T409 pˈlå:st, pˈlå:sta
T410 koˈpica
T411 kaˈpica
T412 ×
T413 ˈlọ:bnica
T414 pˈla:st; plasˈti:i̯č
T415 ˈxa:jfl̥, ˈkupi (Imn)
T416 lộvinca
T417 kaˈpica, ta ˈma:u̯a kaˈpica

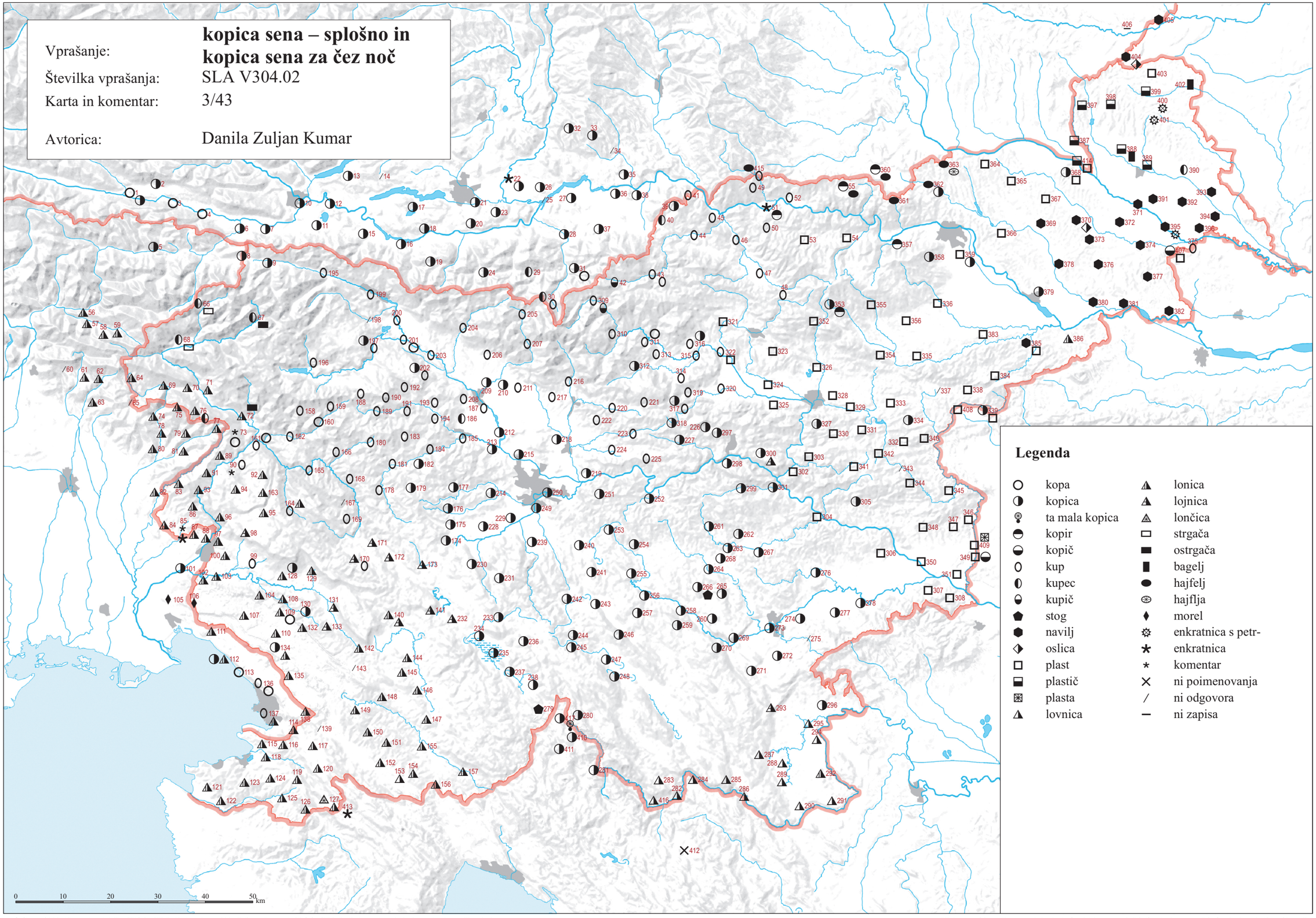

© Geografski inštitut Antona Melika ZRC SAZU, Inštitut za slovenski jezik Frana Ramovša ZRC SAZU in Inštitut za antropološke in prostorske študije, 2016

Vir kartografske podlage: pregledne karte Geodetskega zavoda RS, Geodetske uprave RS, Geodetskega inštituta Slovenije

SLA V304(b).01 ‘kopica sena za čez zimo’ (3/44)

T001 /
T002 koȧpä
T003 /
T004 /
T005 kộpȧ privz.
T006 /
T007 /
T008 /; /
T009 /; /
T010 /; /
T011 /
T012 /; /
T013 /
T014 /
T015 /
T016 /
T017 /
T018 qupícȧ
T019 /
T020 /; /
T021 /
T022 /
T023 /
T024 /
T025 /; ʔopí:ce (Tmn)
T026 /
T027 /
T028 qopíca
T029 /
T030 /
T031 /
T032 /
T033 qupíca; qupíca
T034 /
T035 ku̯ó:pa
T036 /
T037 qu̯ápa
T038 /
T039 kộᵊpa
T040 ku̯äpa
T041 /
T042 /
T043 /; /
T044 /
T045 kôpa
T046 /
T047 kôpa
T048 /
T049 /
T050 /; /
T051 /
T052 /
T053 /
T054 kâpa
T055 /
T056 /; kộpa
T057 kộpa; kộpa
T058 kộpə; kộpa
T059 kộpa; kộpa
T060 /
T061 kópa
T062 kópa
T063 kó:pa
T064 /
T065 /
T066 stəryáča
T067 kᵘópa, ostəryáča; ostəryáčȧ; ostəryáčȧ
T068 stəryáčȧ
T069 kọpȧ, wəstrəyaće [!] (Imn)
T070 /
T071 /; kopȧ
T072 kȧpạ
T073 /
T074 koˈpa
T075 kopä
T076 /; kopȧ
T077 kopä
T078 kopä
T079 kopä
T080 koˈpa
T081 kopä
T082 ˈko:pa
T083 /
T084 /
T085 kôpa
T086 /
T087 ˈko:pa
T088 kộpa
T089 /
T090 /; /; käpa
T091 /
T092 /
T093 /
T094 /
T095 /
T096 /
T097 /; /; kộpa; kôpa; ˈko:pa
T098 /
T099 /
T100 kuộpa
T101 ku̯ộpa; ˈku̯o:pa
T102 /; ku̯ộpa; ˈku̯o:pa
T103 ku̯ộpa
T104 /
T105 kûopa
T106 lûᵒnca
T107 /
T108 ku̯âpa
T109 /; ku̯ôpa; /
T110 kộpa
T111 ku̯ậpa
T112 /; ˈku̯äpä
T113 ˈku̯a:pa
T114 ˈkuəpa
T115 ˈko:pa
T116 /
T117 /; /
T118 /; ku̯ȃpa
T119 /
T120 /
T121 /
T122 /
T123 /
T124 /
T125 /
T126 /
T127 /
T128 ku̯âpa
T129 kuộpa; ku̯ôpa
T130 /
T131 /
T132 /
T133 /; /; /
T134 /
T135 ×
T136 /; /
T137 kuôpa; lûonca
T138 kôpa
T139 /
T140 /
T141 /
T142 ku̯ặpa
T143 /
T144 /
T145 /
T146 /
T147 /
T148 /; kûəpa; ˈkuəpa
T149 kûəpa; kûəpa
T150 /
T151 /
T152 /
T153 /
T154 /
T155 /; łûənca; łûənca
T156 ˈku:opa
T157 /
T158 lᵘộnća; ˈkopa
T159 kộpa; ˈko:pa
T160 /
T161 /; /
T162 /
T163 /
T164 käpa
T165 /
T166 /; /; ˈkapa
T167 /
T168 /
T169 /; /; kûpa; kapȉce (Imn)
T170 /; /
T171 /
T172 /
T173 /
T174 /
T175 /
T176 /; /
T177 /
T178 /
T179 /
T180 kộpa
T181 /; /
T182 /
T183 /
T184 /
T185 /
T186 /
T187 /; /; ×; ×
T188 kộpa
T189 /
T190 /
T191 /; /
T192 /; /
T193 /; /
T194 /
T195 kópa
T196 /
T197 /
T198 /
T199 /
T200 /
T201 /; /
T202 /; /; /
T203 /
T204 kópa
T205 /
T206 /; stộx
T207 /
T208 /; /; /
T209 /
T210 /
T211 /; /
T212 /
T213 ×
T214 /
T215 /
T216 /
T217 stóx
T218 /
T219 /
T220 /
T221 /
T222 /
T223 /; ×
T224 /
T225 /
T226 /
T227 /
T228 /
T229 /; ku̯ȧpa
T230 /
T231 /; /
T232 /
T233 /
T234 /; /; kopíca; /; kopí:ca
T235 kopíca [sənâ]
T236 /; /
T237 /
T238 /
T239 /
T240 /
T241 stûx
T242 /
T243 /
T244 /; stûk
T245 /
T246 /
T247 /; /; stúk
T248 /
T249 stûx
T250 stûx
T251 stûx
T252 /; ×
T253 stûx
T254 /
T255 stûx
T256 /
T257 /
T258 ×
T259 /
T260 ×
T261 /
T262 /; kupẹ́:ca
T263 ta vielka kopíca
T264 kupíca; /
T265 /
T266 stûk
T267 /; kupə̑č
T268 /
T269 /
T270 /
T271 ×
T272 kó:pa
T273 /
T274 /
T275 /
T276 /
T277 /
T278 ˈko:pč
T279 kapȉca
T280 /
T281 /
T282 sˈtȯ:k
T283 sˈtọ:k
T284 /
T285 /
T286 /
T287 /
T288 stûx
T289 /
T290 /
T291 /; /
T292 /
T293 /
T294 /
T295 /
T296 /
T297 plâst, ku̯âpč
T298 /
T299 /
T300 /
T301 /
T302 kᵘộpč
T303 kupȋca
T304 /; kuˈpi:ca
T305 /
T306 /
T307 /
T308 ˈko:pič
T309 /
T310 /
T311 /; ku̯ộpa
T312 /; /
T313 /
T314 /
T315 ku̯ộpa
T316 płâst; ×; ku̯ộpa
T317 /; /; /
T318 /
T319 /
T320 /
T321 /
T322 kᵘôpa
T323 /
T324 kopȉca
T325 /
T326 /; /
T327 /
T328 kopȋca
T329 kopȋca
T330 /
T331 /
T332 kûopič
T333 /
T334 /
T335 /
T336 /
T337 /
T338 ku̯ộpič
T339 stộu̯k
T340 /
T341 /
T342 kûopič
T343 /
T344 /
T345 /; ˈkọ:peč
T346 /
T347 kôpič; plȃsti (Imn)
T348 ˈkọ:pč
T349 ˈkọ:pič
T350 kộpč
T351 kộpič
T352 /
T353 ku̯͡ộpa
T354 /
T355 /; koˈpəca
T356 kupẹ̈i̯ca
T357 /
T358 /
T359 /; kopȋca
T360 /
T361 ˈka:pa
T362 /
T363 /; ×
T364 ˈkuopa; ˈkuọpa
T365 /; ×
T366 /; ×
T367 /; ×
T368 /; ×
T369 koˈpi:ca; koˈpica
T370 /; /; /
T371 ˈọslica
T372 ộsḷca [senộ] [!]; /
T373 ộsḷca
T374 /; ˈọsḷca
T375 kȕp
T376 kȕp
T377 kȕp [sệna]
T378 kȯˈpica
T379 /
T380 ˈkü:p
T381 /; koˈpi:ca
T382 /
T383 koˈpi:ca
T384 kọˈpi:ca
T385 nȃvaḷ star., pḷȃst
T386 ⟨kȕp [korȗznice]⟩, ⟨kȕp [korȗznice]⟩; kopȋca
T387 /
T388 /; bȃgeu̯
T389 /
T390 bȃglȧ
T391 bȃgla
T392 /; /; ˈbạgla
T393 bȃgla
T394 bägla
T395 ˈọ:slica, ˈbagla
T396 bägla
T397 ˈbu̯ȧ:geu̯
T398 /
T399 bȃgeu̯
T400 bộgäọ
T401 ˈbᵘȃgeu̯
T402 ˈọ:slica
T403 /
T404 ộslica, bȃgeu̯; /; ˈo:slica; ˈo:sleca, ˈbȧ:geọ
T405 ×
T406 –
T407 ˈkọ:pič
T408 ˈkọ:pič
T409 ˈkọ:pič
T410 koˈpica
T411 u̯ostərˈnica
T412 ×
T413 /
T414 koˈpica; kọˈpica
T415 ˈka:pa
T416 /
T417 ×

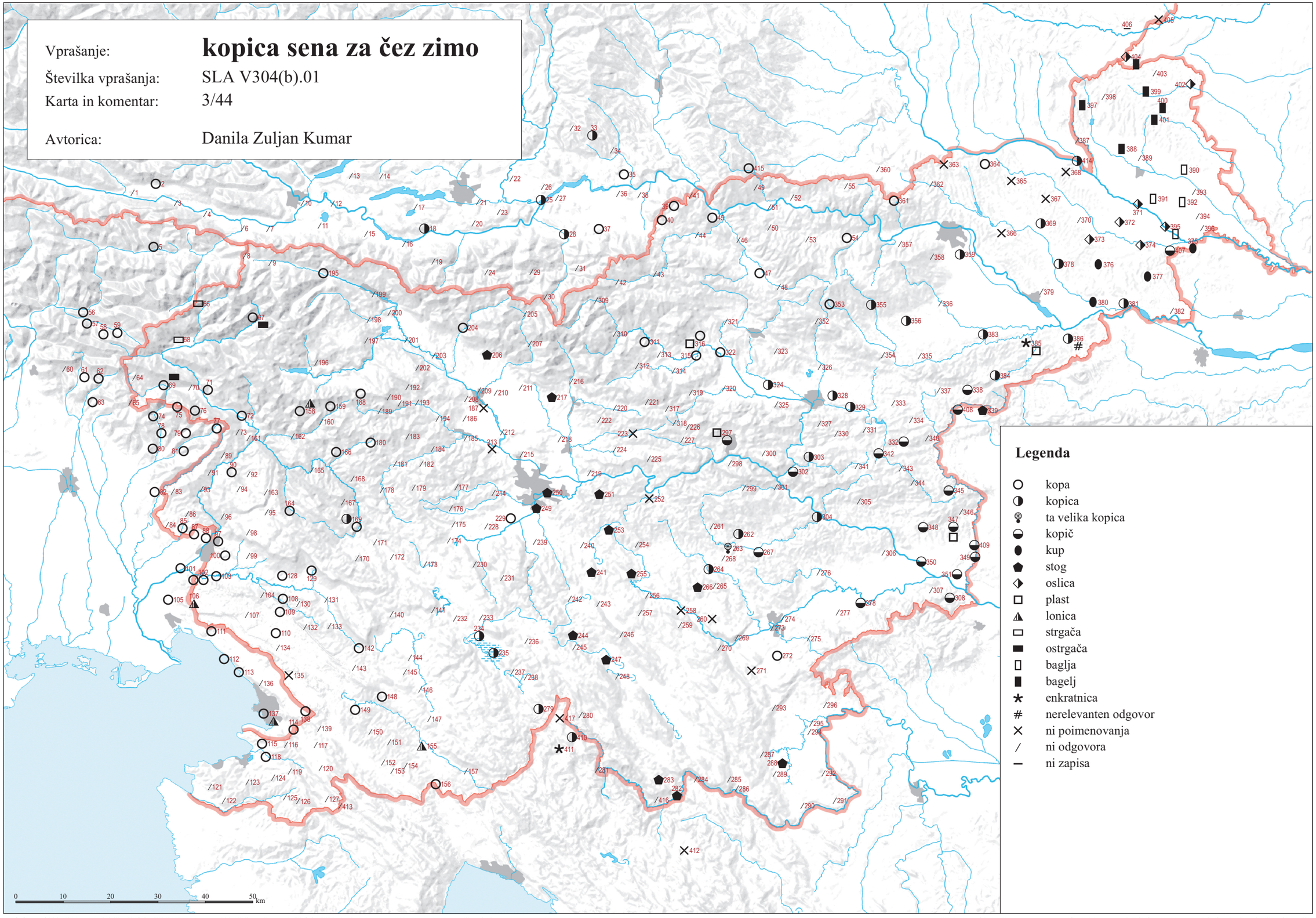

© Geografski inštitut Antona Melika ZRC SAZU, Inštitut za slovenski jezik Frana Ramovša ZRC SAZU in Inštitut za antropološke in prostorske študije, 2016

Vir kartografske podlage: pregledne karte Geodetskega zavoda RS, Geodetske uprave RS, Geodetskega inštituta Slovenije

SLA V299.01 ‘kozolec’ (3/45)

T001 stûəg
T002 stûəg
T003 stûəg
T004 stûəg
T005 stûəɣ, xárfnė (Imn)
T006 stûəg
T007 stûəg
T008 stû^{ə}x; st^{u}ộ:x
T009 stộx; stộx
T010 /; stù:əg privz.
T011 stûəh
T012 /; stûəx privz.
T013 ×
T014 /
T015 stə̀x
T016 stə̃x
T017 ×
T018 ×
T019 stə̃x
T020 sˈtəx; ×
T021 stə̀x
T022 /
T023 ×
T024 stə̃x
T025 ×; /
T026 /
T027 kozǫ́u̯c privz.
T028 stû^{ə}x
T029 ×
T030 ×
T031 ʔó:zl̥c privz.
T032 /
T033 stu͡əx; stû^{ə}x
T034 xà:rfne (Tmn)
T035 kozọ̀:u̯c
T036 stû^{ə}x
T037 stû^{ə}x
T038 stû^{ə}x, kuzöu̯c
T039 kuzộu̯c
T040 stuə̃x
T041 kozộ̈u̯c
T042 kộzuc
T043 ×; kozộ̈u̯c
T044 kọzộu̯c
T045 kozöu̯c
T046 kộ̈zuc
T047 kộ̈zuc
T048 kộ̈zuc
T049 ˈxa:rfa
T050 ×; ×
T051 kozôu̯c, ăȓfe (Imn)
T052 kọzộ̈u̯c, xäȓfa
T053 kozộu̯c
T054 kuzôu̯c privz.
T055 kozöu̯c
T056 /; /
T057 /; /
T058 /; /
T059 /; /
T060 ×
T061 ×
T062 /
T063 ×
T064 kazúc
T065 /
T066 /
T067 ×; /; ×
T068 kezûc
T069 /
T070 stû^{ə}x
T071 stúoɣ; kozùc, stuóɣ
T072 stuọ́x
T073 stuọ́x, käzu
T074 kaˈzuc
T075 kazüc
T076 /; /
T077 kazôu̯c
T078 ×
T079 /
T080 /
T081 /
T082 ×
T083 kozû, kozü
T084 ×
T085 ×
T086 ×
T087 kaˈzo:u̯c
T088 /
T089 kozọ́u̯
T090 käzuc, käzu; käzu; käzu
T091 kộ̈zu, stộx
T092 käzu, kazộu̯c
T093 kộ̈zu
T094 kộ̈zu
T095 kộ̈zuc
T096 kộzu
T097 ×; /; kozôu̯c; /; /
T098 ku̯ộ̈zou̯c
T099 /
T100 kozộu̯c
T101 /; ˈku̯a:zəvəc
T102 ×; kozôu̯c; kəvəˈluən
T103 kozộu̯c
T104 /
T105 /
T106 ×
T107 ×
T108 kozôu̯c
T109 kạzộu̯c; /; /
T110 /
T111 /
T112 /; /
T113 /
T114 /
T115 /
T116 ×
T117 ×; ×
T118 /; ×
T119 /
T120 ×
T121 /
T122 ×
T123 ×
T124 ×
T125 /
T126 ×
T127 ×
T128 kozộu̯c
T129 ×; kozôuc [!]
T130 /
T131 kạzộu̯c
T132 ×
T133 kuzộu̯c; /; kəzôu̯c
T134 /
T135 ×
T136 kạzöu̯c privz.; /
T137 kozôu̯c privz.
T138 /
T139 ×
T140 /
T141 k^{u}äzuc
T142 kuzôu̯c, kəzôu̯c
T143 /
T144 kạzôu̯c privz.
T145 kazộu̯c
T146 kazộu̯c
T147 kazộu̯c
T148 kazộu̯c privz.; ×; kaˈzo:u̯c
T149 /; /
T150 /
T151 ×
T152 ×
T153 /
T154 ×
T155 kozûc; /; /
T156 ×
T157 /
T158 ṣt^{u}ộx; ṣˈtuọx
T159 ṣtu̯ộx, kazộu̯c; /
T160 ṣtu͡əx
T161 st^{u}ộx, käzu; stu͡ọx, käzu
T162 kazộu̯c
T163 kộ̈zuc, käzuc
T164 kozöu̯c, kozłovı̈še
T165 käzuc
T166 käzu; käzu, käzuc, kazộu̯c; ˈkazu, ˈkazuc, kaˈzou̯c
T167 /
T168 kazöu̯c, kazlavı̈še, käzuc
T169 k^{u}ộzuc; kazöu̯c, ku͡ọzuc; kazäu̯c, ku̯ộzuc; kazäu̯c
T170 kộzuc; kộzuc
T171 kộzuc
T172 kộzuc
T173 kàzuc
T174 kàzuc
T175 kàzuc
T176 kàzuc; kázuc
T177 kàzuc, kazə̂u̯c
T178 kázuc, kạzộu̯c
T179 ˈkozuc
T180 käzu
T181 kọ́zu; kó:zu
T182 kó:zu
T183 kộzu
T184 kộzu
T185 kuzöu̯c, kộzu
T186 kôzu
T187 kộzọ; kộzo; kộzo; kọ́zọ
T188 kộzọ
T189 kộzu
T190 kộzu
T191 kọzộu̯c, kọ́zu; kọ́zu
T192 kwọ́zu; kó:zu
T193 kọ́zu; kọ́zu
T194 kọ́zọ
T195 stöu̯x
T196 stộx
T197 stộx
T198 stộx
T199 stộx
T200 stộx
T201 stộx; kozò:u̯c
T202 stộg; kozôu̯c; stọ̀:x
T203 stộx
T204 kọ́zu, kuzüc
T205 kozüc, kuzüc
T206 kọzûc; kuzûc
T207 kozüc
T208 kọ́zu; kọ́zu, kuzûc; kuzüc
T209 kuzúc
T210 kuzûc
T211 kọzûc; kọzûc
T212 kuzúc
T213 kuzù:c, kuˈzuc
T214 kazộu̯c
T215 kuzûc
T216 kuzûc
T217 kozùc
T218 kuzə̀:u̯c
T219 kuzòu̯c
T220 kộzuc
T221 kộzuc, kuzôu̯c
T222 kuzûc
T223 kộzuc; ˈko:zuc
T224 kộzuc
T225 käzuc
T226 ku̯âzuc
T227 kozộu̯c, ku̯âzuc
T228 kazộu̯c
T229 kạzộu̯c; kazòu̯c
T230 kazọ́u̯c
T231 kazûc; kazüc, kazo͡u̯c star.
T232 kozûc
T233 kozôu̯c, kozüc
T234 kozộu̯c; kọzü̯c; kozúc; kozüc; kozú:c
T235 kozüc
T236 kozüc; koˈzuc
T237 kozûc
T238 kọzúc
T239 kazüc
T240 kazə̈c
T241 kazüc
T242 kozüc
T243 kazüc
T244 kozüc; kazüc
T245 kozüc
T246 kazüc
T247 kozüc, kozöu̯c; kozôu̯c, kọ́zuc; kozọ́u̯c
T248 kozộu̯c
T249 kozûc
T250 kəzọ́u̯c
T251 kazûc
T252 kọˈzuc; koˈzuc
T253 kazə̈c
T254 kazüc
T255 kạzüc
T256 kazüc
T257 kazüc
T258 kozüc
T259 kazüc
T260 kozüc
T261 kuzöu̯c
T262 kuzộu̯c; kuzàu̯c
T263 kozộu̯c
T264 kuzo͡u̯c; kozóu̯c, kozüc
T265 ku̯^{ə}züc, kuzüc
T266 kozüc
T267 kuzöu̯c; kuzộu̯c
T268 kuzäu̯c
T269 kozù:c
T270 kozù:c
T271 kozüc
T272 kuˈzuc
T273 kuzûc
T274 kuzüc
T275 kuˈzuc, kuˈzou̯c
T276 kuzòu̯c
T277 kuzà:u̯c
T278 kuˈzau̯c
T279 kazộu̯c, käzuc privz.
T280 ˈkozuc
T281 kộ̈zuc
T282 ˈkozòu̯c
T283 ˈkọzou̯c
T284 közou̯c
T285 kozúłac
T286 kozộlac
T287 kozộłc
T288 kozọ́łəc
T289 kozọ́łəc
T290 kộ̈zəl̥c
T291 kộ̈zəl̥c; közłəc
T292 kộ̈zołəc
T293 ku̯ộzuc
T294 kộ̈zl̥c
T295 kộ̈zəłc
T296 kộ̈zl̥c
T297 kuzo͡u̯c
T298 ˈko:zuc
T299 kuˈzo:u̯c
T300 kuzộu̯c
T301 kuzộu̯c
T302 k^{u}ộ̈zuc
T303 ku̯âzuc
T304 kuzộu̯c; ˈku̯o:zuc
T305 kuzộu̯c
T306 kuzộu̯c
T307 kọ̀ˈzọ:u̯c
T308 koˈzo:u̯c, koˈzo:lc
T309 kəˈzou̯c, ˈko:zuc
T310 kəzộc
T311 k^{u}âzuc; ku̯ộzəc
T312 kəzộc; /
T313 kəˈzo:c
T314 ˈku̯o:zuc
T315 kəzộc
T316 k^{u}ộzuc; kozộu̯c; kọzôu̯c
T317 kộzuc; kộzuc; kuˈzọ:u̯c
T318 kộzuc
T319 kộzuc, kọzộu̯c
T320 käzuc, kazộu̯c
T321 kọzộu̯c
T322 k^{u}ộzuc
T323 k^{u}ộzu̯c, kòzộu̯c
T324 kặzuc, ku̯ộzuc
T325 ku̯äzuc, ku̯ộzuc
T326 kọzộu̯c, ku̯ộzuc; kˈvo:zuc
T327 k^{u}ộ̈zuc
T328 ku̯ộzoc
T329 kộzuc
T330 ku̯ộzuc
T331 kûọzuc, kozộu̯c
T332 k^{u}ộzec
T333 kuzộu̯c, kộzuvec
T334 ku^{ə}zọc
T335 kozộ̈u̯c
T336 kuzộu̯c
T337 kuzâu̯fc
T338 ku̯ộzlec
T339 kuözlec, ku͡ọzlec
T340 kộzuc
T341 kûọzuc
T342 kûozac
T343 kuộzəc
T344 kozộc
T345 kộzuc, kuzłộu̯c, kộzòc, kuzłûfc; ˈkọ:zlufc
T346 kộzuc
T347 kộzuc; kozộu̯c
T348 kuˈzọ:u̯c
T349 kọˈzọ:u̯c
T350 kozộu̯c
T351 kuzöu̯c
T352 ×
T353 ku͡ọzuc privz.
T354 kuzäu̯c
T355 kuˈzapc; koˈza:pc
T356 kozäu̯c
T357 /
T358 /
T359 kozo͡u̯c; /
T360 /
T361 koˈzo:u̯c
T362 /
T363 ×; ˈxe:jšˈtọdl̥
T364 /; ×
T365 /; ×
T366 /; ×
T367 /; ×
T368 ×; ×
T369 /; /
T370 /; /; ×
T371 /
T372 ×; /
T373 ×
T374 /; /
T375 ×
T376 ×
T377 ×
T378 koˈzọ:lec privz.
T379 /
T380 koˈzu:lec
T381 /; /
T382 ×
T383 koˈzọ:c
T384 koˈzọ:c
T385 ×
T386 /; kozộlec
T387 ×
T388 /; /
T389 ×
T390 /
T391 ×
T392 /; ×; ×
T393 /
T394 /
T395 /
T396 /
T397 /
T398 ×
T399 /
T400 ×
T401 ×
T402 /
T403 /
T404 ×; /; /; /
T405 ×
T406 –
T407 ×
T408 sˈta:u̯x, sˈta:u̯g, ˈkọ:zlec star.
T409 ˈkò:zuc privz.
T410 koˈzo:u̯c
T411 ˈkazuc
T412 ×
T413 ×
T414 /; /
T415 ˈseno ˈxu:ta, ˈxa:rfa
T416 kozộlc, kozộvc
T417 ˈkazuc

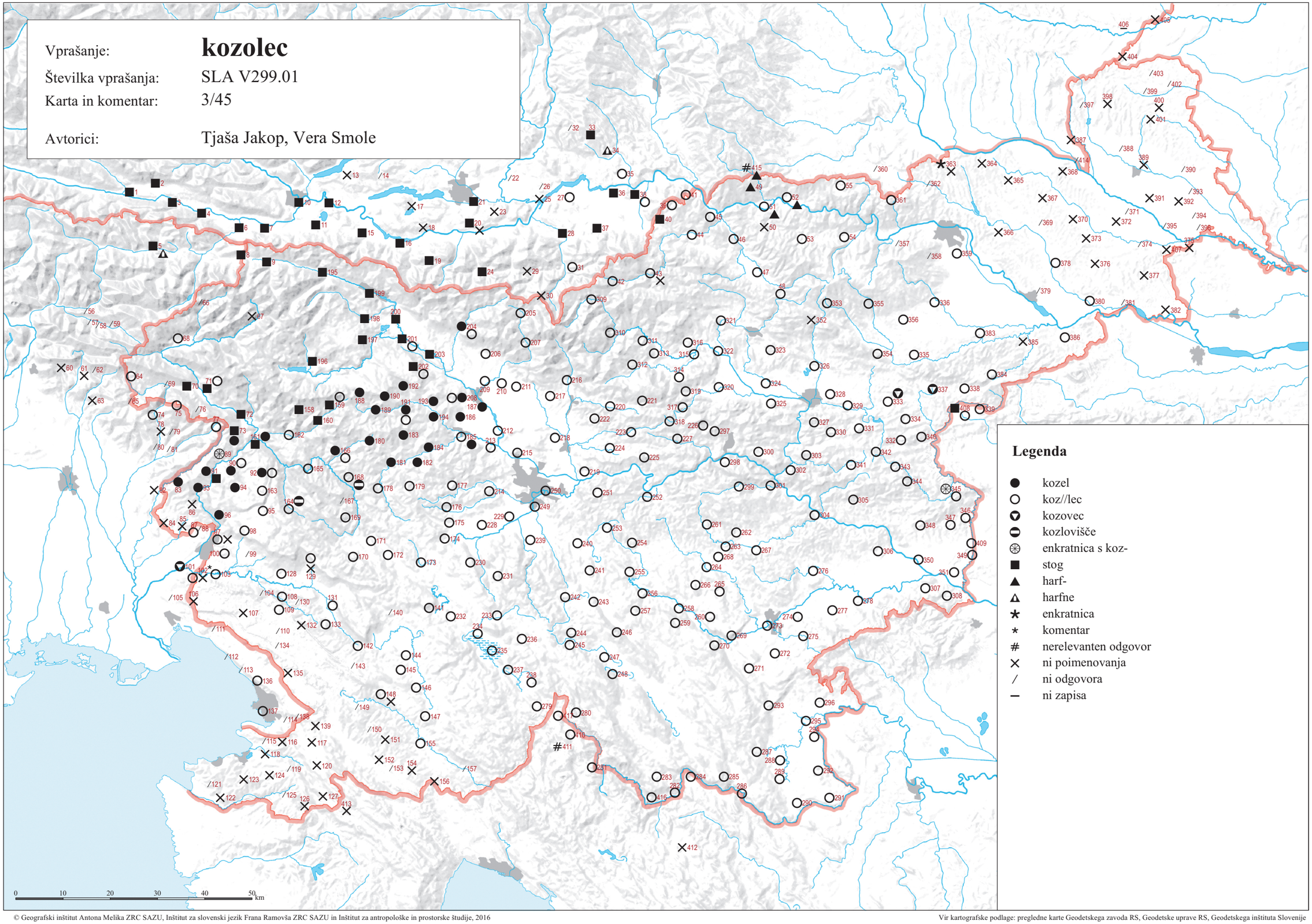

© Geografski inštitut Antona Melika ZRC SAZU, Inštitut za slovenski jezik Frana Ramovša ZRC SAZU in Inštitut za antropološke in prostorske študije, 2016

Vir kartografske podlage: pregledne karte Geodetskega zavoda RS, Geodetske uprave RS, Geodetskega inštituta Slovenije

SLA V300.01 ‘stebri kozolca’ (3/46)

T001 àrfä (Ied), stə̀bə̄r [u̯ stógȯ] (Ied)
T002 stə̀brə̄ [u̯ stógə̄]
T003 stə̀brə̄̃
T004 stə̀bə̄r (Ied)
T005 stə̀rbər (Ied)
T006 ×
T007 stûəžni̯ak (Ied)
T008 štažník (Ied); štažní:k (Ied)
T009 stộžni̯əćẹ̄; stộžn̓əćẹ
T010 /; /
T011 stûəžni̯ačə̄
T012 /; stəbər [!] (Ied)
T013 ×
T014 /
T015 fīlaŕjə
T016 stəbřə̄
T017 ×
T018 ×
T019 stəbřə̀
T020 /; ×
T021 /
T022 /
T023 ×
T024 ×
T025 ×; /
T026 /
T027 stə̄bər (Ied)
T028 stə̄bri
T029 ×
T030 ×
T031 ×
T032 /
T033 stə̄bəŕ (Ied); stə̄bər (Ied)
T034 ×
T035 šˈtok (Ied)
T036 stə̄bri
T037 stə̄bər (Ied)
T038 stə̄bri
T039 /
T040 stə̄bər (Ied)
T041 stə̄bri
T042 stạ̈bri̯
T043 ×; kộza (Ied)
T044 stäbri̯
T045 kôze
T046 stẹ̄bri
T047 stẹ̄bri
T048 stẹ̄bri
T049 /
T050 ×; ×
T051 /
T052 /
T053 /
T054 ×
T055 kâzẹ
T056 /; /
T057 /; /
T058 /; /
T059 /; /
T060 ×
T061 ×
T062 /
T063 ×
T064 /
T065 /
T066 /
T067 ×; /; /
T068 /
T069 /
T070 kalûᵊne
T071 kolúonà (Ied); koluónè
T072 kạluónẹ̀
T073 kaluónẹ̀
T074 štá:žja
T075 kolï
T076 /; /
T077 stažjệ
T078 ×
T079 /
T080 /
T081 /
T082 ×
T083 štộc (Ied)
T084 ×
T085 ×
T086 ×
T087 ×
T088 /
T089 ×
T090 drộγo [käzla]; (stə̄bər) (Ied); stũži̯e
T091 kalộna (Ied)
T092 stũži̯e
T093 /
T094 /
T095 stộžje
T096 /
T097 ×; /; kộu̯ci [ot kozộu̯ca]; /; /
T098 ×
T099 /
T100 kộu̯c (Ied)
T101 /; /
T102 ×; /; ˈku̯o:rci
T103 /
T104 /
T105 /
T106 ×
T107 ×
T108 /
T109 /; /; /
T110 /
T111 /
T112 /; /
T113 /
T114 /
T115 /
T116 ×
T117 ×; /
T118 ×; /
T119 /
T120 ×
T121 /
T122 ×
T123 ×
T124 ×
T125 /
T126 ×
T127 ×
T128 /
T129 ×; /
T130 /
T131 /
T132 ×
T133 /; /; /
T134 /
T135 ×
T136 /; ×
T137 ×; /
T138 /
T139 ×
T140 /
T141 stẹ̈brẹ
T142 stə̄bri [ut kəzôu̯ca]
T143 /
T144 ×
T145 /
T146 /
T147 stə̄bri
T148 ×; ×; /
T149 /; /
T150 /
T151 ×
T152 ×
T153 /
T154 ×
T155 /; /; /
T156 ×
T157 /
T158 ṣtẹ̈bri; kanˈtọ:ne
T159 kalu̯ộne; ṣˈtẹbre
T160 kalu͡ộne
T161 /; stu͡ộži̯ẹ
T162 /
T163 kalộna (Ied)
T164 stə̄bri
T165 stə̄bri
T166 stộbri; stöbri; sˈtobri
T167 /
T168 stộbri
T169 stäbri; fāleri; stäbri [at kazäu̯ca]; stäbri
T170 stạ̈bạr (Ied); stạ̈bri
T171 stə̄bri
T172 stə̄bər (Ied)
T173 stə̀bər (Ied)
T174 stə̀bri
T175 stə̀bri
T176 stə̀bri; stə́bri
T177 stə̀bər (Ied)
T178 stạ̈bri
T179 sˈtobri
T180 stộbər (Ied)
T181 stộbri; sˈtọbar (Ied)
T182 sˈtọbar (Ied)
T183 stộbar (Ied)
T184 stẹ̄bri
T185 stẹ̄bri
T186 stẹ̄bạr (Ied)
T187 stə̄bər (Ied); stə̄bər (Ied); stə̄bər (Ied); stə̄bər (Ied)
T188 stäbạr (Ied)
T189 stə̄bạr (Ied)
T190 stẹ̄bər (Ied)
T191 zdbřə̄; staˈbər (Ied)
T192 štobîc (Ied); stộ:žou̯nki
T193 stəbrə̄, stộžn̥k (Ied); stəbrə̄
T194 stẹ̄bər (Ied)
T195 stộu̯žnikẹ
T196 stộgọu̯c (Ied)
T197 stộžəŋk (Ied)
T198 stộžənk (Ied)
T199 stộžəŋk (Ied)
T200 stộžənk (Ied)
T201 stộžəŋk (Ied); stò:žəŋkə
T202 stəbřə̄; ×; stọ́:žou̯əŋk (Ied)
T203 stọ́žənkə
T204 stọ́žunẹk (Ied), stọ́žn̥ẹk (Ied)
T205 stəbrə̄
T206 stəbrə̄; stəbrə̀
T207 stəbrə̄ [kozúca]
T208 stəbrə̄; stəbrə̄ [kọ́zla]; stəbrə̄ [kuzúca]
T209 stəbrə̄ [kuzúca]
T210 stəbrə̄
T211 stəbrə̄; stəbrə̄
T212 stəbə̄r (Ied)
T213 stəˈbər (Ied)
T214 stəbrə̄
T215 stəbrə̀, bába (Ied), putstâva (Ied), šprâi̯c (Ied)
T216 stəbrə̄, šprâi̯c (Ied)
T217 stəbrə̀
T218 stəbrə̀:
T219 bábe
T220 stə̄brə
T221 stə̄bar (Ied)
T222 stə̄bər (Ied)
T223 stə̄brə; sˈtəbri
T224 stə̄bri
T225 stə̄bər (Ied)
T226 stạ̄bri
T227 stə̄bri
T228 bába (Ied)
T229 stəbrə̄ [kạzóu̯cạ], bábạ (Ied); stəbrə̄
T230 stəbri
T231 stəbə̀r (Ied); štu̯ólbəx (Ied)
T232 /
T233 stəbrī̯, stəbrə̣̄
T234 /; stəbrī̯; /; stəbrə̀; stẹbrẹ́ˑ
T235 bábe
T236 bábe; bā́:be
T237 stẹbrẹ̄̃
T238 ×
T239 stəbrì (Ied), bába (Ied)
T240 stəbrī̯
T241 stəbrī̯
T242 stəbə̀r (Ied)
T243 stûopci
T244 stəbə̀r (Ied); stəbə̀r (Ied)
T245 stəbə̀r (Ied), opornā́k (Ied)
T246 stəbə̀r (Ied)
T247 stəbə̀r (Ied); stəbrə̄; stəbrə̀
T248 stəbrə̄
T249 bábe
T250 stəbrə̄
T251 stəbrə̄
T252 /; stə́:bri
T253 stəbrī̯
T254 stəbə̀r (Ied), kóza (Ied)
T255 stəbə̀r (Ied)
T256 stəbə̀r (Ied)
T257 stəbə̀r (Ied)
T258 stəbə̀r (Ied)
T259 stəbrə̄ [pər kazucə̄]
T260 stəbə̀r (Ied)
T261 [kuzọ́u̯čən] stə́bər (Ied)
T262 stəbə̀r (Ied); stəbrə̀
T263 stəbə̀r (Ied)
T264 stəbrí; stəbrì
T265 stəbə̀r (Ied)
T266 stəbə̀r (Ied)
T267 stəbə̀r (Ied); stəbrì
T268 stəbrə̄ [kuzóu̯ca]
T269 stəbˈrə
T270 kozuči̯á:ki
T271 stəbrì [kozûca]
T272 stəˈbər (Ied)
T273 stəbrì [kuzúca]
T274 stəbrə̄
T275 stẹbˈri
T276 stə̀bər (Ied)
T277 sˈtəbri
T278 sˈtəbər (Ied)
T279 fā̊lẹri̯, stộbri
T280 sˈtəbri
T281 stộbrẹ
T282 sˈtupė
T283 ˈba:be
T284 stüpẹ
T285 stúpi [kọzúłca]
T286 stúpi
T287 stûpi
T288 stûpi, campâki
T289 stúpi
T290 stûp (Ied)
T291 stûpi; stûpi
T292 stûpi
T293 stộu̯pẹ
T294 stộpi
T295 /
T296 stộpi
T297 stə̄bri [ut kuzôu̯ca], sti̯ệbri [ut kuzôu̯ca]
T298 sˈtẹ:bri
T299 sˈtə:bri
T300 stə̂bri
T301 sti̯ệbri
T302 [kuzộu̯čn̥] sti̯ệbar (Ied)
T303 sti̯ệbri
T304 stệbər (Ied); sˈti̯e:bri
T305 stệbri [kuzôu̯ca]
T306 stə̂bri
T307 sˈtu:p (Ied)
T308 sˈtu:pi
T309 sˈtəbər (Ied)
T310 stə̄bri [kəzôca/kəzôu̯ca]
T311 stⁱệbri̯; sti̯ệbər (Ied)
T312 sti̯ệbri̯; /
T313 sˈti̯ẹ:bər (Ied)
T314 sˈti̯e:bər (Ied)
T315 sti̯ệbri̯
T316 stⁱệbri; sti̯ệbri; sti̯ệbri
T317 stə̄bri; stə̄br̥ (Ied); sˈtəbri
T318 stə̄bər (Ied)
T319 stə̄bri
T320 sti̯ệbər (Ied), trâm redk.
T321 stⁱê̄bri
T322 stⁱê̄bri
T323 stⁱệbri̯ [kòzộu̯ca]
T324 sti̯ệbri
T325 stệbər (Ied)
T326 sti̯ệbri; stˈje:bri
T327 stⁱệbri
T328 sti̯ệbri
T329 stîᵉbri
T330 sti̯ệbər (Ied)
T331 špîẹruci
T332 stⁱ͡ệbri [kọzôu̯ca]
T333 stệbri
T334 ×
T335 sti̯ệbri, sᵘộxe
T336 sü̯ọxẹ
T337 stîebri
T338 sti̯ệber (Ied), su̯ộxa (Ied)
T339 stộu̯p (Ied), u̯ökn̥cȯ (Ied), štôk (Ied)
T340 stîᵉbrẹ
T341 stîẹbri
T342 [kuzûčn̥] stîebri
T343 sti̯ệbri
T344 stệbər (Ied)
T345 stâ̊ber (Ied); [kozˈlu:fčnẹ] sˈtä:brẹ
T346 stâ̊brẹ, stâ̊brẹ
T347 stệbri; stâ̊bri
T348 sˈtẹ:bri
T349 sˈtu:p (Ied)
T350 stệbri
T351 stệbẹr (Ied)
T352 ×
T353 ×
T354 sti̯ệbri
T355 sˈti̯ẹ:bri; sˈti̯ebər (Ied)
T356 fâlarji
T357 /
T358 /
T359 stệbri̯; /
T360 /
T361 sˈte:bri [koˈzo:u̯ca]
T362 /
T363 ×; /
T364 /; ×
T365 /; ×
T366 /; ×
T367 /; ×
T368 ×; ×
T369 /; /
T370 /; /; ×
T371 /
T372 ×; /
T373 ×
T374 /; /
T375 ×
T376 ×
T377 ×
T378 ×
T379 /
T380 /
T381 /; /
T382 ×
T383 ˈsuọxe
T384 tˈrå:m (Ied), šˈpė:rafci̯
T385 ×
T386 sôxẹ; stûpi [kozộlca]
T387 ×
T388 /; /
T389 ×
T390 /
T391 ×
T392 /; ×; ×
T393 /
T394 /
T395 /
T396 /
T397 /
T398 ×
T399 /
T400 ×
T401 ×
T402 /
T403 /
T404 ×; /; /; /
T405 ×
T406 –
T407 ×
T408 ×
T409 sˈte:bri
T410 sˈtẹbẹr (Ied), sˈtup (Ied)
T411 /
T412 ×
T413 ×
T414 /; /
T415 /
T416 stûpi
T417 sˈtẹbər (Ied), tˈram (Ied), sˈtọ:pi̯

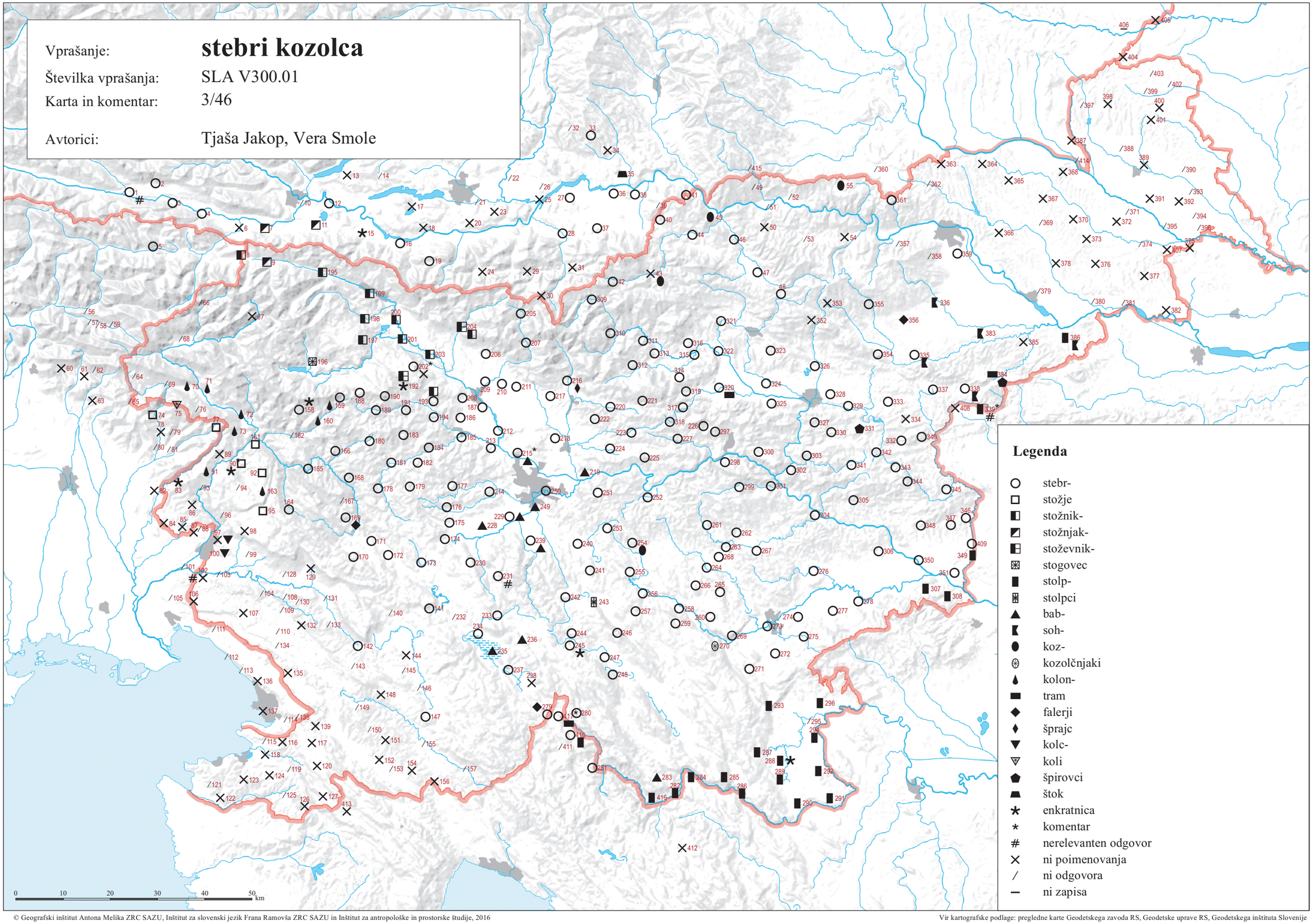

© Geografski inštitut Antona Melika ZRC SAZU, Inštitut za slovenski jezik Frana Ramovša ZRC SAZU in Inštitut za antropološke in prostorske študije, 2016

Vir kartografske podlage: pregledne karte Geodetskega zavoda RS, Geodetske uprave RS, Geodetskega inštituta Slovenije

SLA V301.01 ‘late kozolca’ (3/47)

T001 u̯átẹ̈, (špräi̯ce)
T002 u̯átẹ̈
T003 u̯átẹ̈
T004 u̯átạ̈ (Ied)
T005 wátà (Ied)
T006 ×
T007 u̯átë
T008 u̯átẹ̈; u̯á:te
T009 u̯átè; u̯áte [za u̯ stộx]
T010 /; /
T011 u̯átë
T012 /; u̯átẹ̈ privz.
T013 ×
T014 /
T015 štâi̯ne
T016 u̯átè
T017 ×
T018 ×
T019 ⟨špřâi̯a⟩
T020 /; ×
T021 /
T022 /
T023 ×
T024 ×
T025 ×; /
T026 /
T027 u̯áta (Ied)
T028 rônte
T029 ×
T030 ×
T031 ×
T032 /
T033 řộnta; rộnta (Ied)
T034 ×
T035 rå̂:nta (Ied)
T036 u̯óta (Ied)
T037 rộnta (Ied)
T038 rộ̃nta, u̯óta (Ied)
T039 rônte
T040 /
T041 rộnte
T042 ränte
T043 ×; /
T044 u̯âte
T045 žläi̯fəri̯ə, trâme
T046 łâte, ränte
T047 late [!]
T048 lâte
T049 ˈlå̂:te
T050 ×; ×
T051 lộte, řộnte
T052 lộte
T053 /
T054 ×
T055 lộtẹ, rộntẹ
T056 /; /
T057 /; /
T058 /; /
T059 /; /
T060 ×
T061 ×
T062 /
T063 ×
T064 /
T065 /
T066 /
T067 ×; /; /
T068 /
T069 /
T070 láte
T071 látè; látè
T072 látẹ̀
T073 látẹ̀
T074 lá:te
T075 láte
T076 /; /
T077 láte
T078 ×
T079 /
T080 /
T081 /
T082 ×
T083 lâta (Ied)
T084 ×
T085 ×
T086 ×
T087 ×
T088 /
T089 lâtọ
T090 lâtọ [käzla]; lâtọ; lâto
T091 lâtọ
T092 lât
T093 lât
T094 /
T095 lâte
T096 lâta (Ied)
T097 /; /; lâtə [ot kozôu̯ca]; /; /
T098 lâtə, kộu̯cẹ
T099 /
T100 lâta (Ied), drûət (Ied)
T101 /; /
T102 /; /; /
T103 /
T104 /
T105 /
T106 ×
T107 ×
T108 /
T109 /; /; /
T110 /
T111 /
T112 /; /
T113 /
T114 /
T115 /
T116 /
T117 ×; /
T118 ×; /
T119 /
T120 ×
T121 /
T122 ×
T123 ×
T124 ×
T125 /
T126 ×
T127 ×
T128 /
T129 ×; lâi̯šte
T130 /
T131 /
T132 ×
T133 /; /; /
T134 /
T135 ×
T136 ×; /
T137 ×; /
T138 /
T139 ×
T140 /
T141 prệˈčəŋki
T142 /
T143 /
T144 ×
T145 /
T146 /
T147 /
T148 ×; ×; /
T149 /; /
T150 /
T151 ×
T152 ×
T153 /
T154 ×
T155 /; /; /
T156 ×
T157 /
T158 lâte; ˈla:te
T159 lâta (Ied); ˈla:te
T160 lâte
T161 /; lâtẹ
T162 lâte
T163 lâte
T164 łâte, rânte star.
T165 lâte
T166 lâte; lâte; ˈla:te
T167 /
T168 lâte
T169 łâtẹ; łâte; lâte; lâte
T170 łâtẹ; łâtẹ
T171 lâtẹ
T172 lâte
T173 prệkl̥c (Ied)
T174 łáte
T175 łátẹ
T176 łátẹ; łá:te
T177 łáte
T178 lâte
T179 łà:te
T180 łâte
T181 lâtẹ; là:te
T182 là:te
T183 lâtẹ
T184 lâte
T185 lâte
T186 lâta (Ied)
T187 lâtẹ; lâte; lâte; látẹ
T188 lâtẹ
T189 lâtẹ
T190 lâtẹ
T191 látẹ; láte
T192 látẹ; lá:te
T193 látẹ; láte
T194 láta (Ied)
T195 matí
T196 štáńe
T197 ⟨bráne⟩
T198 rệməl (Ied)
T199 wátẹ
T200 rệməlnẹ
T201 u̯átẹ, štâŋgẹ, štâŋžẹ; u̯á:te
T202 látẹ; láte; lá:ta (Ied)
T203 u̯áte
T204 vátẹ
T205 u̯áte
T206 wáte; wáte
T207 u̯áte [kozúca]
T208 wátẹ; wáte [kọ́zla]; láte
T209 wáte [kuzúca]
T210 wáte
T211 wáte; wáte
T212 wátẹ
T213 wá:ta (Ied)
T214 wátẹ
T215 wáte
T216 wáte
T217 láte
T218 wá:te
T219 u̯átẹ
T220 wâte
T221 vâte
T222 wâte
T223 wâte; ˈwa:te
T224 wâte
T225 lâte
T226 lâte
T227 lâte
T228 wátẹ
T229 váte; y̯áte
T230 łátve
T231 lətvîẹ; łåtnək
T232 łâtẹ
T233 lətvî
T234 ⟨štántẹ⟩ [?]; ríəmᵊl (Ied); rîe͡məl (Ied); ríeməlnə, ⟨štántə⟩; rìeməlnẹ
T235 rîeməlnə
T236 letvî; letvì:
T237 rântẹ
T238 rå̂nte, lâi̯štẹ
T239 lətvˈệ
T240 lå̂tve, letvi͡e, łâta (Ied)
T241 łâte, letvîe
T242 láte
T243 łátẹ
T244 láte; łåta (Ied), ⟨štânt⟩
T245 láte
T246 láte
T247 láte; láte; lǻte
T248 láte
T249 láte
T250 wáte
T251 wátë
T252 /; rà:nte
T253 łátẹ, ⟨štânt⟩
T254 láte
T255 láte
T256 łáte
T257 láte
T258 láte
T259 łátẹ
T260 łáte
T261 rânte
T262 łátˈe; rà:nte
T263 láte
T264 łáte; łáte
T265 láte
T266 łáte
T267 rânte, láte; rântẹ
T268 łáte [kuzóu̯ca]
T269 lá:te
T270 lá:te
T271 láte
T272 lá:te
T273 láte [kuzúca]
T274 láte
T275 lá:te
T276 lá:te
T277 łá:te
T278 ˈla:te
T279 u̯å̂tẹ
T280 ˈla:te
T281 rânte
T282 pˈre:tľè
T283 ˈletvẹ, ˈle:ge
T284 lëtve
T285 ri̯ệml̥ni [kọzúłca]
T286 rệml̥ni
T287 rânte
T288 rânte, gântre
T289 rânte
T290 ránte, rébra
T291 gl̥ântra (Ied), l̥ệtva (Ied); lệtve
T292 gântre
T293 lâte redk., rânte
T294 rânte
T295 rânte
T296 rânte
T297 lâte [ut kuzôu̯ca]
T298 ˈla:te
T299 ˈra:nte
T300 l̥âtẹ [u̯ štântix]
T301 rânte
T302 l̥âte, [kuzộu̯čna] l̥âta (Ied)
T303 łå̂te
T304 /; ˈra:nte
T305 prệi̯klẹ
T306 łå̂te
T307 ˈłå:te, ˈrå:nte
T308 ˈlå:tä
T309 ˈra:nte
T310 lâte [kəzôca/kəzôu̯ca]
T311 łâťe; ľaťẹ [!]
T312 lâtẹ; /
T313 ˈranťä
T314 ˈłå:tà [u̯ kəˈzo:cə]
T315 łå̂te
T316 łâte; ränte, lâte; łâte
T317 lâte; lâte; ˈla:te
T318 lâte
T319 lâte
T320 lâte
T321 lâte
T322 lå̂te
T323 lå̂te [kọ́zộu̯ca]
T324 lå̂te
T325 łâte
T326 lâte, ⟨štânt⟩; ˈla:te
T327 lᵘâᵒte
T328 lå̂te
T329 lå̂te
T330 łâte
T331 rå̂nte
T332 rå̂nte
T333 łå̂te
T334 rå̂nte
T335 /
T336 lå̂te
T337 rå̂nte
T338 łå̂te
T339 štå̂fl̥ni̯
T340 rânte, štâŋge
T341 łå̂te
T342 lâte [kuzûca]
T343 łâte
T344 rânte
T345 rânte; ˈra:nte
T346 rå̂ntà [kozûčnà]
T347 rânte; lå̂te
T348 ˈrå:nte
T349 ˈra:nte
T350 rå̂ntẹ
T351 rå̂ntẹ
T352 ×
T353 ×
T354 lå̂te
T355 ˈlo:te; ˈla:te
T356 ràu̯nte
T357 /
T358 /
T359 lâte; /
T360 /
T361 ˈlo:te
T362 /
T363 ×; /
T364 /; ×
T365 /; ×
T366 /; ×
T367 /; ×
T368 ×; ×
T369 /; /
T370 /; /; ×
T371 /
T372 ×; /
T373 ×
T374 /; /
T375 ×
T376 ×
T377 ×
T378 ×
T379 /
T380 /
T381 /; /
T382 ×
T383 /
T384 ˈlå:te
T385 ×
T386 /; lå̂te [kozộlca]
T387 ×
T388 /; /
T389 ×
T390 /
T391 ×
T392 /; ×; ×
T393 ×
T394 /
T395 /
T396 /
T397 /
T398 ×
T399 /
T400 ×
T401 ×
T402 /
T403 /
T404 ×; /; /; /
T405 ×
T406 –
T407 ×
T408 ×
T409 ˈra:nte privz.
T410 ˈla:i̯šte
T411 ˈletva (Ied), špaˈnica (Ied)
T412 ×
T413 ×
T414 /; /
T415 /
T416 prệtle
T417 ˈla:te

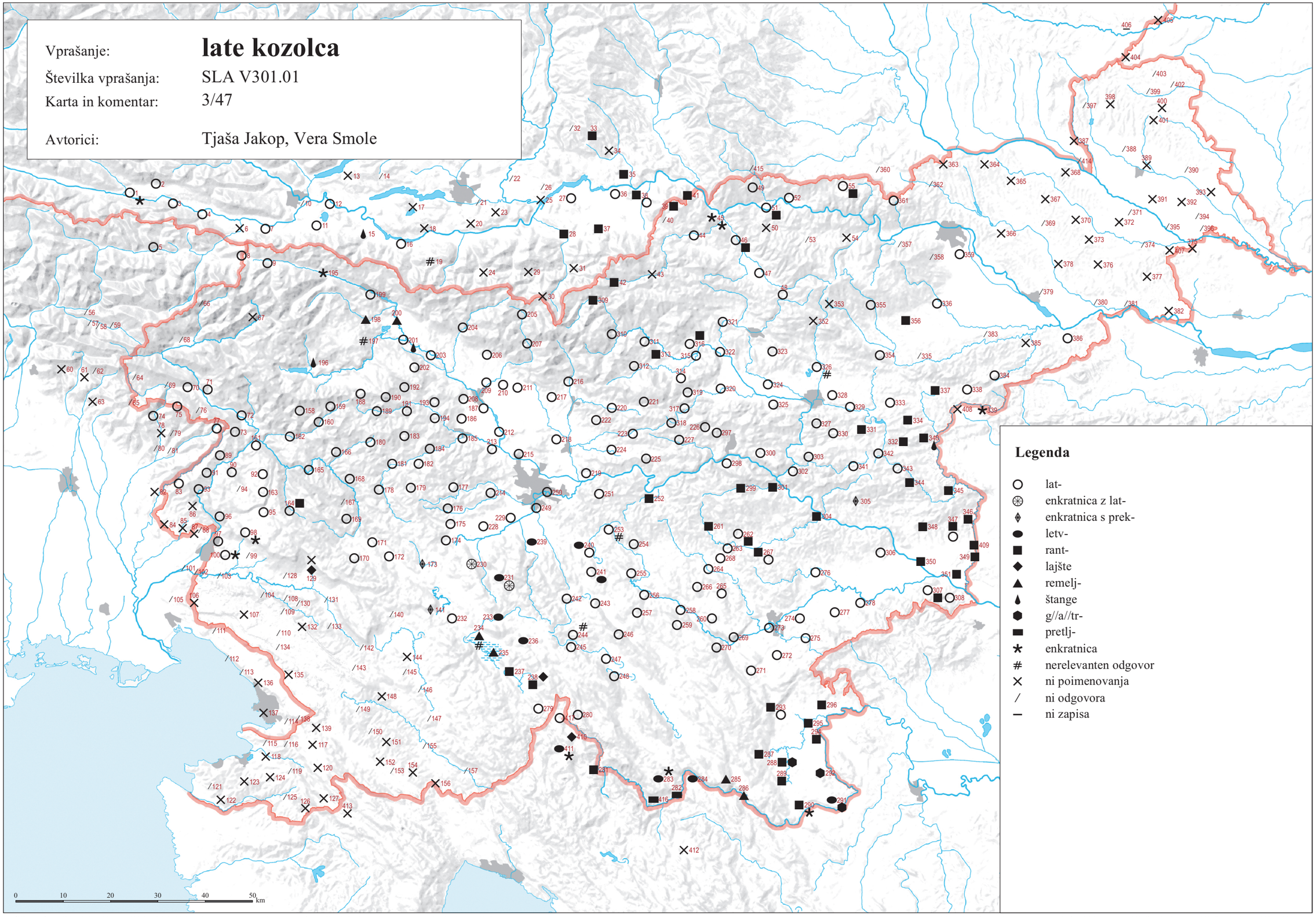

© Geografski inštitut Antona Melika ZRC SAZU, Inštitut za slovenski jezik Frana Ramovša ZRC SAZU in Inštitut za antropološke in prostorske študije, 2016

Vir kartografske podlage: pregledne karte Geodetskega zavoda RS, Geodetske uprave RS, Geodetskega inštituta Slovenije

SLA V302.01 ‘stol v kozolcu’ (3/48)

T001 hu̯âpəc
T002 hu̯âpəc
T003 hu̯âpəc
T004 hu̯âpəc, stộu̯
T005 /
T006 ×
T007 xu̯âpəc
T008 stäu̯; stó:lč, stó:lčək
T009 xu̯âpəc; xu̯âpəc [za stộx]
T010 /; /
T011 xu̯âpəc, [obđíəu̯ọu̯nä] lẹ̈i̯tra
T012 /; ×
T013 ×
T014 /
T015 stòu̯
T016 /
T017 ×
T018 ×
T019 xu̯âpəc
T020 /; ×
T021 /
T022 /
T023 ×
T024 ×
T025 ×; /
T026 /
T027 /
T028 /
T029 ×
T030 ×
T031 ×
T032 /
T033 /; /
T034 ×
T035 sˈtou̯
T036 stu̯âu̯
T037 /
T038 /
T039 /
T040 xu̯ôpic, xu̯öpc
T041 /
T042 /
T043 ×; /
T044 xu̯âpəc
T045 stau̯ [!], xu̯âpəc
T046 xłâpẹc
T047 xlâpec
T048 /
T049 ×
T050 ×; ×
T051 /
T052 stäu̯
T053 /
T054 ×
T055 stäu̯, xlộpec
T056 /; /
T057 /; /
T058 /; /
T059 /; /
T060 ×
T061 ×
T062 /
T063 ×
T064 /
T065 /
T066 /
T067 ×; /; ×
T068 /
T069 /
T070 ×
T071 astrú; /
T072 u̯ádər
T073 u̯ádər
T074 /
T075 /
T076 /; /
T077 /
T078 ×
T079 /
T080 /
T081 /
T082 ×
T083 ×
T084 ×
T085 ×
T086 ×
T087 ×
T088 /
T089 /
T090 ⟨stộx [käzla]⟩; ×; /
T091 /
T092 /
T093 /
T094 /
T095 /
T096 ⟨kộu̯c⟩
T097 /; /; /; /; /
T098 /
T099 /
T100 /
T101 /; /
T102 /; /; /
T103 /
T104 /
T105 /
T106 ×
T107 ×
T108 /
T109 /; /; /
T110 /
T111 /
T112 /; /
T113 /
T114 /
T115 /
T116 ×
T117 ×; /
T118 ×; /
T119 /
T120 ×
T121 /
T122 ×
T123 ×
T124 ×
T125 /
T126 ×
T127 ×
T128 /
T129 ×; /
T130 /
T131 /
T132 ×
T133 /; /; /
T134 /
T135 ×
T136 ×; /
T137 ×; stộu̯
T138 /
T139 ×
T140 /
T141 xłâpc
T142 /
T143 /
T144 ×
T145 /
T146 /
T147 /
T148 ×; ×; /
T149 /; /
T150 /
T151 ×
T152 ×
T153 /
T154 ×
T155 /; /; /
T156 ×
T157 /
T158 prùka; pˈruka
T159 ṣtộu̯; ṣˈtuọł
T160 ⟨c̣vìẓlou̯n̥k⟩
T161 /; ×
T162 klᵘộp
T163 lûọi̯tre, dəska
T164 /
T165 wộdər
T166 ᵘộdərn̥ca; stäu̯; ˈu̯odərn̥ca
T167 /
T168 /
T169 ộdarn̥ca; /; stäu [!]; /
T170 /; xłâpc, ᵘộdranca
T171 ᵘộdərn̥ca
T172 xlâpc
T173 xłâpc
T174 xłâpc
T175 xłâpc
T176 xłâpc; stàu̯
T177 stäu̯, xlâpc
T178 stọu̯ [!], u̯ộdər
T179 /
T180 vᵘộdərn̥ca
T181 ᵘwọdarn̥ca; ˈbaru
T182 ˈbaru
T183 ᵘwộdarn̥ca
T184 xlâpc
T185 xlâpc
T186 stộu̯, prükca
T187 stộu̯; stộu̯; stộu̯; stọ́u̯
T188 ộdarn̥ca
T189 (xlâpc)
T190 xlâpc
T191 xlâpc, stộu̯; sˈtou̯ [za opklâdanje]
T192 sxộd; sˈtọu̯
T193 stộu̯; stộu̯
T194 xlâpc
T195 xu̯âpəc
T196 wội̯trẹ
T197 /
T198 /
T199 kọ́zu
T200 ×
T201 /; xu̯à:bəc
T202 /; ×; sˈtọu̯
T203 krộšna [!]
T204 krộšna
T205 xu̯âbəc
T206 prúčka; prúkca, króšna redk.
T207 prúčka, xu̯âbəc
T208 stộu̯, xwâpc; stộu̯ [u kọ́zlə]; žẹ́səl
T209 prúkca
T210 prúkca
T211 prúčke (Imn); prúčke (Imn)
T212 stulíca
T213 sˈtou̯
T214 stộu̯
T215 stộu̯
T216 xu̯âbəc
T217 xwâpəc
T218 stə:u̯
T219 xu̯âpəc
T220 xwâpc, xwâfc star.
T221 xvâpc
T222 xwâpc
T223 xvâpc; xˈwa:pc
T224 xwâpc
T225 xlâpc
T226 xlâpc
T227 xlâpc
T228 xu̯âpc
T229 stộu̯, xwâpc; stộu̯, kru̯ậšna
T230 stộu̯
T231 stộu̯; stộu̯ [za u̯abdẹ́i̯wat]
T232 xłâpəc
T233 stộu̯ [ze obdắi̯vat]
T234 stộu̯; stộu̯ [zẹ podâi̯ẹt]; stộu̯; stòu̯; stó·u̯
T235 stộu̯
T236 [zdei̯vâu̯nə] stộu̯; [zdai̯và:u̯nẹ] sˈtou̯
T237 /
T238 stóu̯
T239 stộu̯
T240 stäu̯
T241 stộu̯
T242 stộu̯
T243 stộu̯
T244 stộu̯ [ze zdắi̯vat]; (stộu̯)
T245 stộu̯
T246 stộu̯
T247 stộu̯; stộu̯; stọ́u̯
T248 stộu̯
T249 stọ́u̯čək
T250 stộu̯
T251 stộu̯
T252 /; xlà:pəc
T253 stộu̯
T254 stäu̯ [za padâjät]
T255 stộu̯ [za zdévat]
T256 stộu̯
T257 stộu̯
T258 stộu̯
T259 stộu̯
T260 xłâpəc
T261 xlàpəc
T262 ku̯ọ́zu; stáu̯čẹk, stá:u̯čk, xlà:pẹc
T263 stộu̯
T264 stòu̯; stộu̯
T265 stäu̯
T266 stộu̯
T267 xlâpəc; xlâpəc
T268 stộu̯
T269 sˈtọu̯
T270 sˈtou̯
T271 stộu̯
T272 sˈtou̯
T273 stộu̯ [u kuzûci]
T274 stộu̯
T275 sˈtau̯
T276 stòu̯
T277 stà:u̯
T278 sˈtou̯
T279 stộu̯
T280 /
T281 ×
T282 sˈtọ̀u̯
T283 sˈtou̯
T284 stou̯ [!]
T285 stu̯ộ́łac [f kọzúłci]
T286 stọ́l̥ac
T287 stộł
T288 stöł [f kozọ́łci]
T289 /
T290 /
T291 stộləc; stöłəc
T292 /
T293 stộu̯c
T294 stộłc, stộłəc
T295 xłâpəc
T296 /
T297 xlâpc
T298 xˈla:pc
T299 xˈła:pc
T300 xl̥âpc, ⟨pudajâč⟩, štûọlbank
T301 xlâpc
T302 hl̥âpc
T303 xłâpc, ⟨štộlbux⟩
T304 xlâpc; xˈla:pc
T305 xl̥âpc
T306 stộu̯ [za u̯ kuzộu̯c]
T307 sˈtọ:u̯
T308 sˈto:l
T309 xˈla:pc
T310 stô, žìs̥l̥ [u kəzôcu]
T311 xłâpc; xlˈapc [!]
T312 hlâpəc; /
T313 xˈła:pəc
T314 xˈłȃ:pəc
T315 xłȃpəc
T316 xłâpẹc; xlâpec, [podai̯âu̯nek]; xłâpec
T317 xlâpc; xläpc; xˈla:pc
T318 xlâpc
T319 xlâpc
T320 xlâpc
T321 xlâpec
T322 xlâpec
T323 xlȃpec
T324 xlȃpc
T325 xłâpc, xłâpẹc
T326 xlâpẹc; xˈla:pec
T327 stộu̯, ⟨štộlbux⟩
T328 xlȃpec
T329 xłȃpẹc
T330 xłȃpẹc
T331 /
T332 xlȃpec
T333 xłȃpẹc
T334 xlȃpec
T335 xlȃpec
T336 ×
T337 ⟨stûof⟩, ⟨xłȃpẹc⟩
T338 ⟨u̯ộkno⟩
T339 prêdal, prẹ̈dal
T340 xłȃpẹc
T341 stộ, stûᵒ
T342 ×
T343 /
T344 kuộzu
T345 xłȃpẹc, xłâpẹc; xˈla:pec
T346 stộlẹc
T347 xłȃpic; /
T348 xˈlȃ:pc
T349 sˈtọ:u̯
T350 stộu̯
T351 stölik
T352 ×
T353 ×
T354 xlȃpẹc
T355 /; sˈta:u̯
T356 xlȃpec
T357 /
T358 /
T359 stûōl; /
T360 /
T361 sˈta:u̯ [u̯ koˈzo:u̯ci]
T362 /
T363 ×; /
T364 /; ×
T365 /; ×
T366 /; ×
T367 /; ×
T368 ×; ×
T369 /; /
T370 /; /; ×
T371 /
T372 ×; /
T373 /
T374 /; /
T375 ×
T376 ×
T377 ×
T378 ×
T379 /
T380 /
T381 /; /
T382 ×
T383 sˈtọ:l
T384 sˈtọ:u̯k
T385 /
T386 xlȃpec; stộl [f kozộlci]
T387 ×
T388 /; /
T389 /
T390 /
T391 ×
T392 /; ×; ×
T393 /
T394 /
T395 /
T396 /
T397 /
T398 ×
T399 /
T400 ×
T401 ×
T402 /
T403 /
T404 ×; /; /; /
T405 ×
T406 –
T407 ×
T408 ×
T409 ×
T410 ×
T411 /
T412 ×
T413 ×
T414 /; /
T415 /
T416 stộu̯
T417 xˈu̯a:pəc [!] redk.

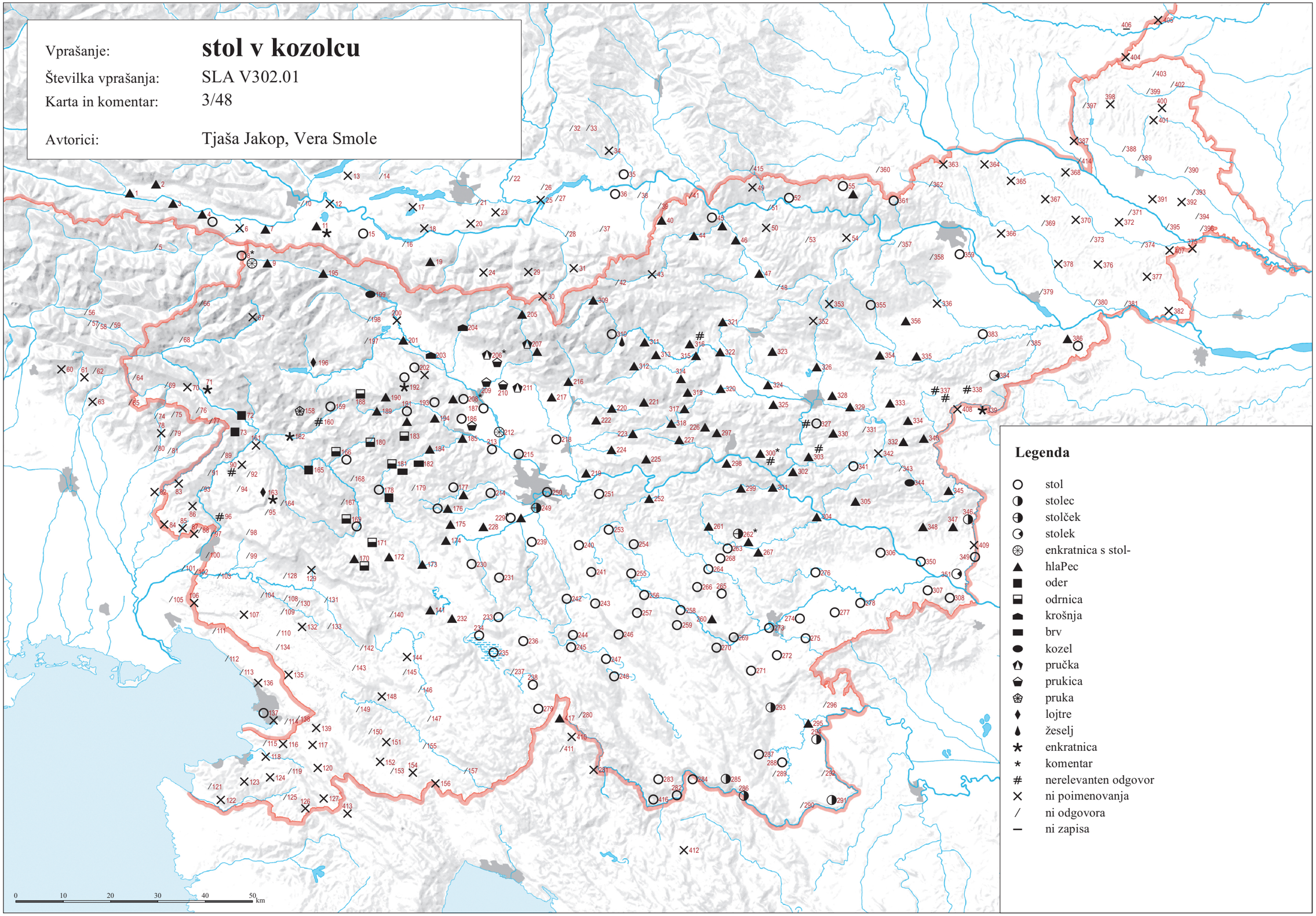

© Geografski inštitut Antona Melika ZRC SAZU, Inštitut za slovenski jezik Frana Ramovša ZRC SAZU in Inštitut za antropološke in prostorske študije, 2016

Vir kartografske podlage: pregledne karte Geodetskega zavoda RS, Geodetske uprave RS, Geodetskega inštituta Slovenije

SLA V304a.01 ‘ostrv, ostrnica’ (3/49)

T001 /
T002 /
T003 /
T004 /
T005 stərγáčà
T006 /
T007 /
T008 /; astə̀:ru
T009 /; astə̑ru̯
T010 /; stə̀:ru
T011 /
T012 /; /
T013 ộstru̯a
T014 /
T015 /
T016 u̯ộstəŕu̯a
T017 u̯ộstəŕu̯a
T018 u̯ộstəŕu̯a
T019 u̯óstəŕu̯à
T020 /; ˈo̯jstʀwa
T021 /
T022 /
T023 ò:jstʀou̯we (Imn)
T024 hộstəŕu̯a
T025 hò:stəʀu̯a; /
T026 ọ́i̯stəru̯a
T027 /
T028 hội̯stəru̯a
T029 hò:stərwa
T030 ×
T031 ó:jstəʀu̯a
T032 /
T033 u̯əstə̂ŕwa; u̯əstə̂ŕwa
T034 ostə̀:ru̯a
T035 ostə̀:ru̯a
T036 ustə̂ru̯a
T037 ostə̂ru̯a
T038 ọstə̂ru̯a
T039 /
T040 ostə̂ru̯a
T041 /
T042 /
T043 /; /
T044 /
T045 stərnȉše
T046 /
T047 ȯstə̂rva
T048 /
T049 osˈtərwa
T050 /; osˈtəŕva
T051 /
T052 /
T053 /
T054 ustə̂rva
T055 /
T056 /; /
T057 /; /
T058 /; /
T059 /; /
T060 /
T061 /
T062 storžə̂
T063 śtarˈže
T064 /
T065 /
T066 stərγáča
T067 ostərγáča; ostərγáča; ostərγáčà
T068 stərγáčà
T069 wəstrəγaće [!] (Imn)
T070 /
T071 ⟨astrú⟩; astərγáčà
T072 ạstərγáčẹ̀ (Imn)
T073 /
T074 ó:strofca, ó:starfca
T075 stažị̑ẹ̀
T076 /; ostərγáća, óstròpca
T077 stažjệ
T078 /
T079 stožjẹ́
T080 stazjè:
T081 stožjệ
T082 ×
T083 /
T084 /
T085 kobȋlca
T086 /
T087 ×
T088 /
T089 /
T090 /; /; rûoγle (Imn), (wostə̂rvo) (Imn)
T091 /
T092 /
T093 /
T094 /
T095 stərγâče (Imn)
T096 /
T097 /; /; /; /; /
T098 /
T099 /
T100 stərȋən (?)
T101 /; /
T102 /; /; /
T103 /
T104 /
T105 /
T106 /
T107 /
T108 /
T109 /; /; /
T110 /
T111 /
T112 /; /
T113 /
T114 /
T115 /
T116 /
T117 /; /
T118 /; /
T119 /
T120 /
T121 /
T122 /
T123 štộžje (?)
T124 /
T125 /
T126 /
T127 /
T128 /
T129 /; /
T130 /
T131 /
T132 /
T133 /; /; u̯ə̂strou̯ka
T134 /
T135 /
T136 /; /
T137 /; /
T138 /
T139 /
T140 /
T141 /
T142 /
T143 /
T144 /
T145 /
T146 /
T147 /
T148 /; /; stərˈni:ca
T149 /; /
T150 /
T151 /
T152 /
T153 /
T154 /
T155 /; /; /
T156 /
T157 /
T158 /; /
T159 ṣtṛγâça; /
T160 /
T161 /; /
T162 /
T163 /
T164 /
T165 /
T166 /; /; ⟨wastˈrou̯ka⟩
T167 /
T168 /
T169 /; /; /; astrȉca
T170 /; /
T171 /
T172 /
T173 /
T174 /
T175 /
T176 /; /
T177 /
T178 /
T179 /
T180 stərnȉše
T181 /; starnì:še
T182 /
T183 /
T184 /
T185 /
T186 /
T187 /; /; stərnȉše; stərníšẹ
T188 /
T189 /
T190 /
T191 /; /
T192 /; /
T193 /; /
T194 /
T195 stərníše
T196 /
T197 /
T198 /
T199 /
T200 /
T201 /; /
T202 /; ×; /
T203 /
T204 /
T205 /
T206 /; ostə̂ru
T207 /
T208 /; /; /
T209 /
T210 /
T211 /; /
T212 ×
T213 ×
T214 /
T215 /
T216 /
T217 /
T218 /
T219 /
T220 /
T221 /
T222 /
T223 /; ×
T224 /
T225 /
T226 /
T227 /
T228 /
T229 /; /
T230 /
T231 /; /
T232 /
T233 /
T234 /; /; ostrníca; ostərníca; ostẹrní:ca
T235 u̯əstərníca
T236 /; ostərní:ca
T237 /
T238 /
T239 /
T240 steklíne (Imn), klíni̯ (Imn)
T241 ×
T242 /
T243 /
T244 /; ostrníca [!]
T245 /
T246 /
T247 /; /; ostərníca
T248 /
T249 /
T250 /
T251 /
T252 /; ×
T253 /
T254 /
T255 ×
T256 /
T257 /
T258 /
T259 /
T260 ×
T261 /
T262 /; /
T263 /
T264 ×; /
T265 /
T266 /
T267 ×; astə̂rən
T268 ×
T269 /
T270 /
T271 ×
T272 ostə̀ru
T273 /
T274 /
T275 ×
T276 /
T277 /
T278 /
T279 astọrnȉca
T280 ostərˈnica
T281 /
T282 ȯsˈtṛ:va
T283 osˈtṛva
T284 bṝkľa
T285 /
T286 /
T287 /
T288 ostṝf
T289 /
T290 /
T291 /; /
T292 /
T293 /
T294 /
T295 /
T296 /
T297 ×
T298 soˈda:ti (Imn)
T299 /
T300 /
T301 /
T302 ⟨ustẹ̑rva⟩
T303 /
T304 /; /
T305 /
T306 /
T307 ×
T308 ˈkṛ:ma
T309 osˈtəru
T310 /
T311 /; ustäru
T312 /; /
T313 /
T314 /
T315 /
T316 /; ộstəru; /
T317 /; /; /
T318 /
T319 /
T320 /
T321 /
T322 /
T323 /
T324 /
T325 /
T326 /; /
T327 /
T328 stərnȋše
T329 /
T330 /
T331 /
T332 ×
T333 /
T334 /
T335 /
T336 /
T337 /
T338 /
T339 kȗ̂čka
T340 /
T341 /
T342 ×
T343 /
T344 /
T345 /; /
T346 /
T347 /; /
T348 /
T349 stọˈže:r, šˈta:nga
T350 /
T351 stṛvȉ (Imn)
T352 /
T353 ustärva
T354 /
T355 usˈta:rva; osˈta:rva
T356 /
T357 /
T358 /
T359 /; ostə̂rna
T360 vosˈtaru̯
T361 osˈta:rf
T362 /
T363 /; /
T364 osˈtərf; osˈtərf
T365 /; ×
T366 /; ×
T367 /; ×
T368 /; ×
T369 /; /
T370 /; /; /
T371 /
T372 /; krȋš
T373 strnȉšče
T374 kọpȉca; /
T375 ×
T376 ộstrva [!], rȃhla [za kȕp]
T377 /
T378 /
T379 /
T380 /
T381 /; /
T382 /
T383 stərˈžẹ:n
T384 ˈžə:rt
T385 ×
T386 ộstrvè (Imn); /
T387 ×
T388 /; /
T389 /
T390 /
T391 /
T392 /; /; ×
T393 /
T394 /
T395 /
T396 /
T397 /
T398 /
T399 stộu̯k
T400 /
T401 ×
T402 /
T403 /
T404 ộslica; /; /; /
T405 ×
T406 –
T407 ×
T408 ×
T409 ×
T410 osˈtə:rva
T411 ˈu̯ostərf, u̯ostərˈnica
T412 ˈra:šli̯e
T413 /
T414 /; /
T415 osˈtərwa
T416 /
T417 u̯astərˈnica

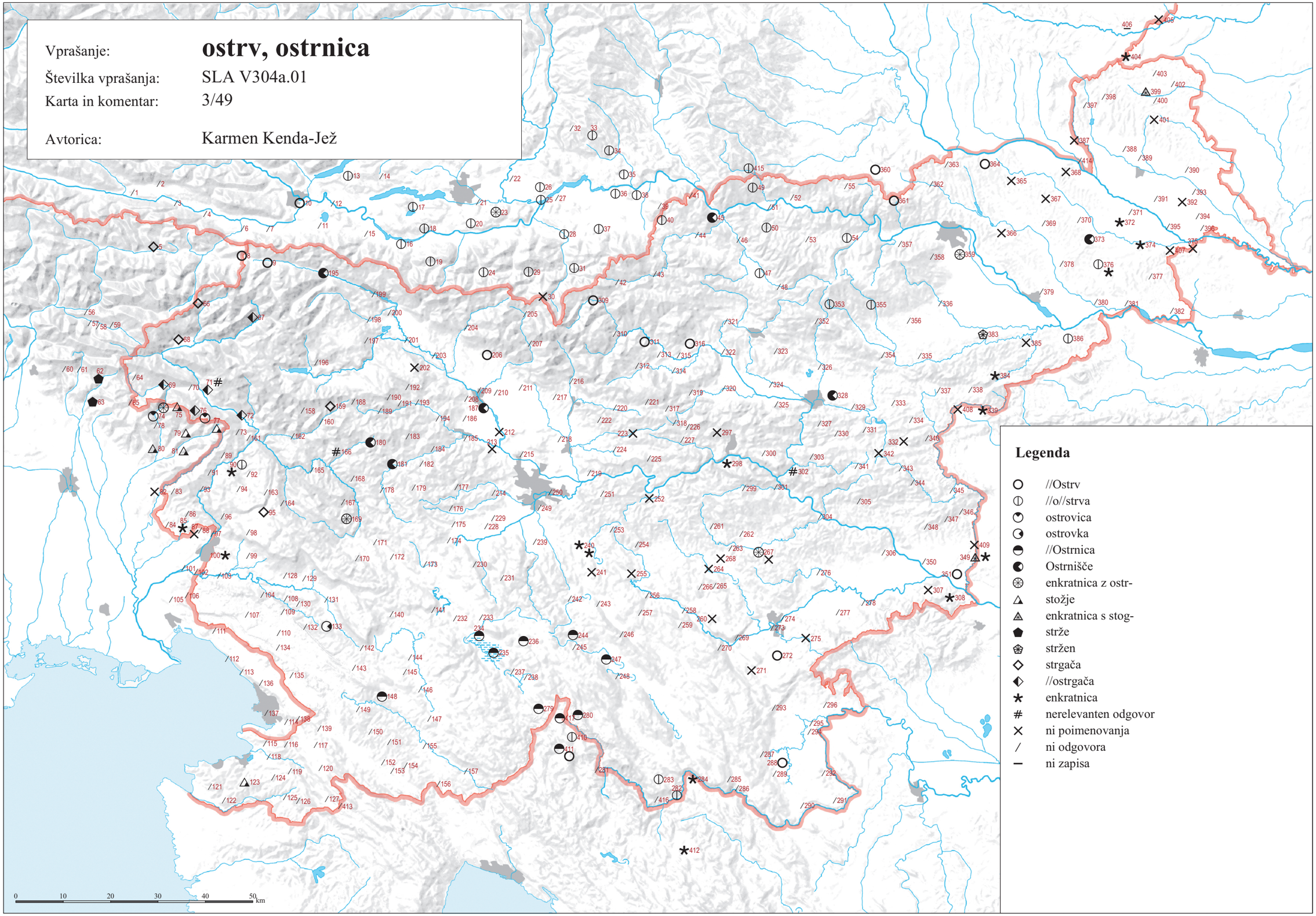

© Geografski inštitut Antona Melika ZRC SAZU, Inštitut za slovenski jezik Frana Ramovša ZRC SAZU in Inštitut za antropološke in prostorske študije, 2016

Vir kartografske podlage: pregledne karte Geodetskega zavoda RS, Geodetske uprave RS, Geodetskega inštituta Slovenije

SLA V266.01 ‘voz’ (3/50)

T001 ᵘûəz
T002 ûəz
T003 ûəz
T004 ûəz̧
T005 u̯ə̆z̧
T006 ûəz
T007 ûəz
T008 wûᵃs; vᵘȯ̌:s, u̯ᵘȯ̌:s
T009 u̯ǫ̣s; u̯ǫ̣s
T010 wˈu:əz; wù:əze (Tmn)
T011 ûəz
T012 u̯â̆z; ûəz
T013 u̯ə̆z
T014 ù:əz
T015 u̯ûz
T016 ᵘûz
T017 u̯ûᵃz
T018 u̯ûᵃz
T019 u̯ûz
T020 /; ˈwəz
T021 /
T022 ˈwəz, ⟨γǫ́:ti⟩
T023 u̯ùəs
T024 u̯ûᵃz
T025 vù:ᵃs, u̯ù:ᵃs; uə̆s
T026 u̯ûᵃz
T027 ûəs
T028 u̯ûᵃz
T029 wǫ̀:z
T030 u̯ǫ̀:s
T031 u̯ǫ̀:s, γá:ʀe, ⟨γá:ʀice⟩, ⟨cá:γəʀle⟩, ⟨tʀù:γlə⟩ (Imn), ⟨kʀi:pa⟩, ⟨aʀti:či⟩ (Imn)
T032 u̯ûᵃs
T033 wûə̆s; wûᵃs
T034 u̯ù:əs
T035 u̯ǫ̀:s
T036 u̯ûᵃs
T037 u̯ûᵃs
T038 u̯ûᵃs
T039 wûᵃs
T040 u̯ə̆s
T041 wûᵒs
T042 wǫ̣s
T043 wǫ̣s; u̯ǫ̣s
T044 wûəs
T045 u̯ûəs
T046 wûəs
T047 vȯ̂s
T048 wǫ̣i̯s
T049 ˈwǫ:s
T050 wûᵃs; ˈwu:əs
T051 wûᵃs
T052 wûəs
T053 wûᵃs
T054 vûᵒs, vûᵃs, wûᵒs
T055 vûᵃs
T056 ûs; ûs
T057 u̯ûs; ᵘûs
T058 ûs; ûs
T059 wûs; wûs
T060 /
T061 ûos
T062 u̯ûos
T063 u̯ǫ̀:ś, ⟨ˈkoś⟩
T064 ûᵃs
T065 ×
T066 u̯ə̆s
T067 ᵘâ̆z; u̯ę̆s; u̯ę̆s
T068 u̯ä̆s
T069 wᵘǫ̣z, karêta
T070 wə̆z, škalír
T071 u̯úoz; wə̆z
T072 u̯ə̆s
T073 u̯ə̆s
T074 ᵘùǫs
T075 ûos
T076 ûos; u̯ûᵃs
T077 vûos
T078 vûǫs
T079 ûos
T080 ù̯ǫs
T081 ûos
T082 ˈu̯ə:s
T083 u̯ə̆s
T084 u̯ə̆s
T085 wȯs
T086 u̯ȯs
T087 škaˈli:ər, ⟨ˈžo:ja⟩, ˈu̯ə:za (Red)
T088 u̯ȯs
T089 wᵘǫ́s
T090 wäs; u̯äs; vûos
T091 u̯äs
T092 wûəs
T093 u̯ä̆s
T094 u̯ə̆s
T095 ᵘǫ̂s
T096 ʷûᵒs
T097 ᵘu̯ə̆s; u̯ös; ûəs; u̯ə̆s; ˈwəs
T098 /
T099 u̯ə̆s
T100 u̯ȯs
T101 ûəs; ˈu̯ǫ:s, ˈu̯ə:s
T102 wûᵃs; ûəs; ˈu̯ə:s
T103 u̯ə̆s
T104 u̯ǫ̣s, ûs
T105 vûəs
T106 wûᵃs
T107 wûᵃs
T108 ûs
T109 ûs; ùs; ûs
T110 ûs
T111 u̯ə̆s
T112 ûs; ˈus
T113 ˈu:s
T114 ˈu:s
T115 ˈu:s
T116 ûs
T117 ûs; ûs
T118 ûs; ûs
T119 ûs
T120 ûs
T121 wûs
T122 wûs
T123 wâs
T124 wûs
T125 wǫ̣s
T126 wǫ̣s
T127 wûs
T128 ûs
T129 ûs; ûs, ⟨tâser⟩
T130 ûs
T131 ûs
T132 ûs
T133 ûs; ûs; ûs
T134 ûs
T135 ûs
T136 ùs; ˈu:s
T137 ûz, ûs; ûs
T138 ûs
T139 ûs
T140 ûs
T141 wûs
T142 ûz [!]
T143 ûs
T144 ûs
T145 ûs
T146 ûs
T147 ûs
T148 wûs; ûs; ˈvu:s
T149 ûs; ûs
T150 wûs
T151 wûs
T152 ûs
T153 wûos
T154 ûs
T155 ûs; ûs; ˈu:s
T156 ˈvu:s, ˈu̯ə:s, ˈu:s
T157 ûs, kûła
T158 u̯ę̆ę̆s; ˈweș
T159 u̯ę̆ę̆s; ˈweș
T160 u̯ę̆ę̆s
T161 ûᵃz; ûǫs, ûs
T162 ûs
T163 wûᵒs
T164 wûᵢs
T165 ûs
T166 ûs; ûs; ˈu:s
T167 ˈu:s
T168 ûs
T169 ûs; ûs; ûs; ûs
T170 ûₛs; ᵘǫ̣s
T171 ᵘȯ̂s
T172 ᵘǫ̣z
T173 wə̆z
T174 ûz
T175 ûz
T176 ǫ̣z; ǫ̀:z
T177 ûz
T178 ȯ̂s
T179 ȯ̀:z
T180 vᵘǫ̣z
T181 ȯ̂z; ȯ̀:z
T182 ȯ̀:z
T183 ᵘǫ̣z
T184 vǫ̣z
T185 vȯ̂z, ȯ̂z
T186 ȯ̂z
T187 wǫ̣s; vǫ̣s; vǫ̣s; vǫ́s
T188 wȯ̂z
T189 wǫ̣z, ⟨tâi̯sl̥⟩
T190 wǫ̣z
T191 wǫ̣z, ⟨cwái̯španiγ⟩; vǫ̣z
T192 wǫ̣z; wǫ̀:z
T193 wǫ̣z; vǫ̣z
T194 vǫ̣z
T195 u̯ǫ̣u̯s
T196 ᵘȯ̂s
T197 wǫ̣s
T198 wǫ̣s
T199 wǫ̣s
T200 wǫ̣s
T201 vǫ̣s; vǫ̀:s
T202 wǫ̣z; u̯ǫ̣s; vǫ̀:s
T203 wǫ̣s
T204 vǫ̣s
T205 wǫ̣s
T206 wǫ̣s; wǫ̣s
T207 wǫ̣s
T208 wǫ̣s; wǫ̣s; ǫ̣s
T209 wǫ̣s
T210 wǫ̣s
T211 wǫ̣s; wǫ̣s
T212 wǫ̣s
T213 wǫ̀:s
T214 və̆z
T215 vǫ̣s, vȧs
T216 vǫ̣s
T217 wǫ̣s
T218 wȧ:s
T219 wǫ̣s, wȧs
T220 wǫ̣u̯s
T221 vȯ̂u̯s
T222 wǫ̣ᵘs
T223 wǫ̣s; ˈwǫ:s, ˈwəs, ⟨ˈγu:miˈra:dəl⟩
T224 wǫ̣s
T225 wǫ̣s
T226 wǫ̣s
T227 wǫ̣s
T228 ûz
T229 ûz; ûz̧
T230 ûs
T231 ûs, kúła star.; kúła, ûs
T232 wûs
T233 ûs
T234 wûs; ûs, kúła; ûs; ûs; ú:s
T235 ûs
T236 ûs, kúla; ù:s
T237 ûs, kúła
T238 ûs
T239 ûs
T240 ûs
T241 ûs, ⟨štekl̥ę́r⟩, ⟨âksar⟩
T242 ûs
T243 ûs
T244 ûs; ûs
T245 ûs
T246 ûs
T247 ûs; ûs; vús, ús
T248 ûs
T249 ûs
T250 vûs
T251 wûs
T252 /; ù:s, ⟨štəklá:r⟩, ⟨gù:mi ù:s⟩
T253 ûs
T254 ûs
T255 ûs
T256 ûs
T257 ûs
T258 ûs
T259 ûs
T260 ûs
T261 ûs
T262 ûs; ù̯:s
T263 ûs, vǫ̣s
T264 ûs; vûs
T265 ûs
T266 ûs
T267 ûs; ûs
T268 ûs
T269 ù:s
T270 û:s
T271 ûs
T272 ù̯:s
T273 wûs
T274 ûs
T275 ù̯:s, vù̯:s, ⟨płatùǫnar⟩, ⟨gù̯:mivus⟩, ⟨gù̯:mar⟩
T276 ȯ̀:s
T277 ȯ̀:s
T278 ˈvu̯:s
T279 vûs, kù̯u̯a
T280 ˈvus
T281 kû̯u̯a, wûs
T282 ˈku:la
T283 ˈvǫ:s
T284 kûła
T285 vûs, kûła
T286 vûs
T287 vûs
T288 vûs
T289 vûs, kȯ̆ła
T290 kȯ̆ła
T291 kǫ̣la; kȯła
T292 kǫ̣ła, vǫ̣u̯s
T293 vûs
T294 vûs
T295 vǫ̣s
T296 vûs
T297 ûs
T298 ˈu:s
T299 ˈu:ᵘs
T300 ûs, ⟨u̯ǫzę̆čk⟩ ekspr.
T301 ûs
T302 ûᵘs
T303 ûs
T304 ûs; ˈu:s
T305 u̯ûs
T306 ûs
T307 ˈvȯ:s
T308 ˈvu:s
T309 ˈvǫ:s
T310 vȯs
T311 u̯ǫ̣s; vǫ̣s
T312 vǫ̣z; wǫ̣s, wǫ̣s, ⟨gâra⟩
T313 ˈwo:s
T314 ˈvo:s
T315 wǫ̣s
T316 ǫ̣s; vȯs; vös
T317 wǫ̣s; ⟨prę̆k⟩, ⟨hôltpratar⟩, vǫ̣s; ˈǫ:s
T318 wǫ̣s
T319 ȯ̂s
T320 wûᵒs, ûᵒs
T321 wǫ̣i̯s, ⟨platǫ̣ner⟩
T322 ȯ̂s, ⟨platȯ̂ner⟩, ⟨parìzar⟩, ⟨ai̯špâniger⟩
T323 u̯ᵘǫ̣i̯s
T324 vȯ̂i̯s
T325 wǫ̣i̯s, ǫ̣i̯s
T326 wǫ̣ᵘs, wǫ̣i̯s; ˈvu:i̯s
T327 vüi̯s
T328 vûi̯s
T329 wûᵢs, wǫ̣s
T330 wûi̯s
T331 vûǫi̯s
T332 vᵘ̆ǫ̣s, ǫ̣s
T333 wǫ̣ᵘs, wâu̯s
T334 vȯu̯s, vâu̯s
T335 wǫ̣u̯s
T336 wǫ̣u̯s, ⟨gȧ̆re⟩
T337 wâu̯s
T338 vȯ̆u̯s
T339 vǫ̣u̯s, vȧu̯s
T340 wûs
T341 ûs
T342 vûs
T343 wûs
T344 ûs
T345 wûs; ˈvu:s
T346 wûs
T347 wûs, kûla; kûla, vǫ̣s
T348 ˈvu:s
T349 ˈvu:s
T350 vûs
T351 vüs
T352 ʷûi̯s
T353 vüi̯s
T354 wä̆u̯s
T355 ˈva:u̯s; ˈvau̯s
T356 vä̆u̯s
T357 wǫ̣u̯s, ⟨kulǫ̣bre⟩
T358 vǫ̣u̯s
T359 vȯ̆u̯s; vȯu̯s
T360 ˈvo:u̯s
T361 ˈvo:u̯s
T362 vǫ̣u̯s
T363 wä̆u̯s; ˈvo:u̯s
T364 ˈvǫu̯s; ˈvo:u̯s
T365 ˈvo:u̯s; ˈvo:u̯s
T366 wǫ̣u̯s; ˈvo:u̯s
T367 ˈvo:u̯s; ˈvo:u̯s
T368 vǫ̣u̯s; ˈko:u̯la
T369 ˈvǫ:s; ˈvǫ:z
T370 vǫ̣z, kǫ̣la; vǫ̣s, kǫ̣la; vǫ̣s, kǫ̣la
T371 ˈkǫ:la, ˈvǫ:s
T372 vǫ̣z, kǫ̣la; kǫ̣la, vǫ̣s, ⟨bägrl̥i̯⟩, ⟨špänik⟩, ⟨kïk⟩
T373 kǫ̣la
T374 kǫ̣la, vǫ̣z; ˈkǫ:la
T375 kǫ̣la
T376 vǫ̣z, kǫ̣la
T377 vǫ̣z redk., kǫ̣la
T378 ˈvȯ:s
T379 vǫ̣s
T380 ˈvu:s
T381 vǫ̣z, kǫ̣la; ˈvǫ:s
T382 vǫ̣z, kǫ̣la
T383 ˈvǫ:s
T384 ˈva:u̯s
T385 vȯs
T386 vǫ̣s, vǫ́s; vǫ̣s
T387 ˈkǫ:u̯la
T388 kǫ̣u̯lȧ; kǫ̣u̯la
T389 kȯ̆u̯lȧ
T390 kȯ̆u̯la
T391 kȯu̯la
T392 kȯ̆u̯la; kȯ̆u̯la; ˈkǫu̯la
T393 kȯ̆u̯la
T394 kȯ̆u̯la
T395 ˈkǫ:wla
T396 kȯ̆u̯la
T397 ˈko:u̯la
T398 kȯ̆u̯la
T399 kȯ̆u̯la
T400 kȯ̆u̯lȧ
T401 ˈkǫ:u̯lȧ
T402 ˈkǫ:u̯la
T403 kȯ̆u̯la
T404 kǫ̣u̯le; ˈko:u̯la, ˈko:u̯le; ˈko:u̯la; ˈko:u̯la
T405 ˈka:u̯la
T406 –
T407 ˈkǫ:la, ˈvǫᵘs
T408 ˈvo:u̯s
T409 ˈvu:s
T410 ˈku:la, ˈkula, ˈvu:s nov.
T411 ˈus, ˈvus
T412 ˈvǫ:s
T413 ˈvu:s
T414 ˈkǫu̯la; ˈkǫ:u̯la
T415 ˈgo:re, ˈwu:əs, ⟨žˈlǫ:u̯fe⟩
T416 kûla
T417 ˈvus

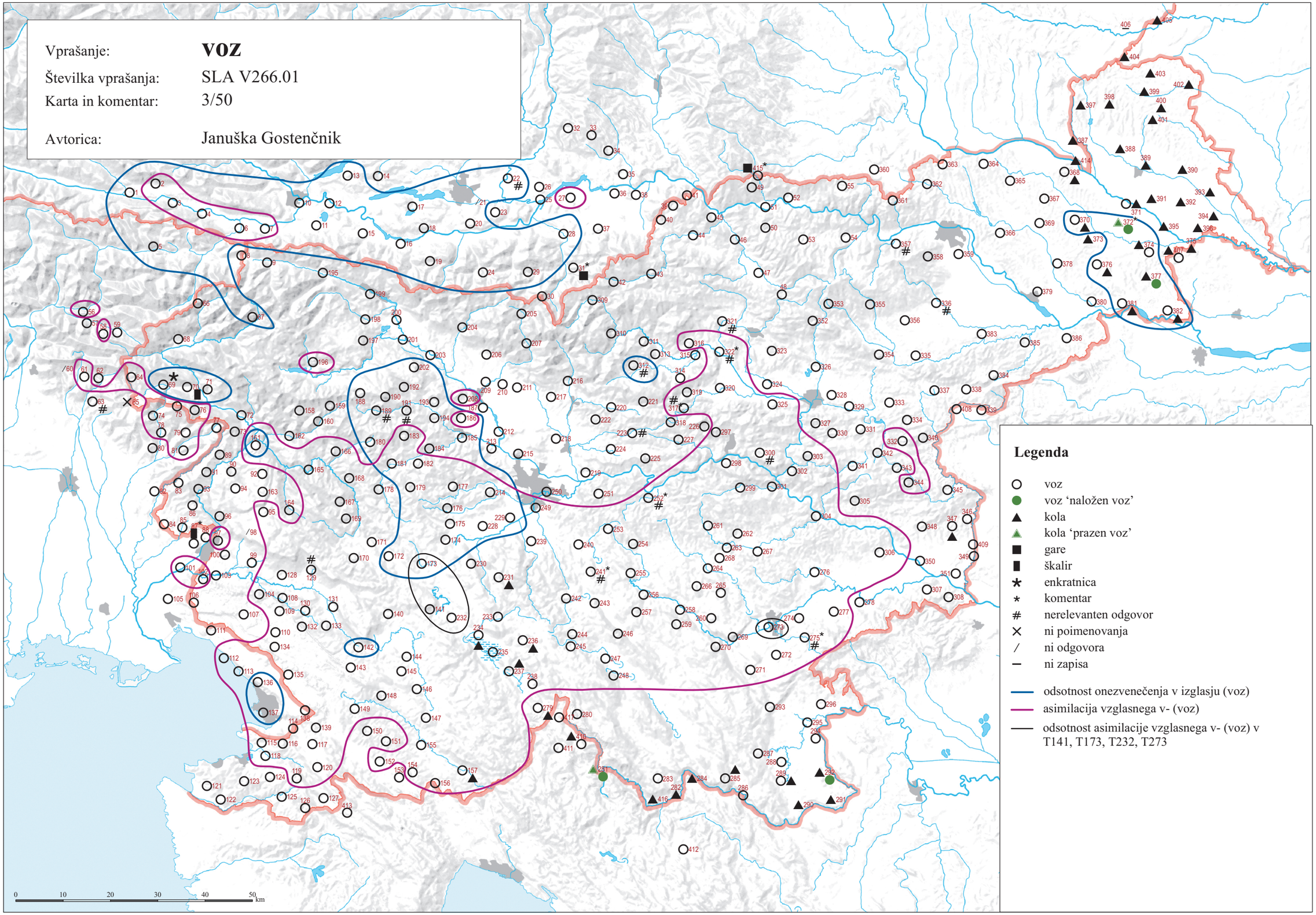

© Geografski inštitut Antona Melika ZRC SAZU, Inštitut za slovenski jezik Frana Ramovša ZRC SAZU in Inštitut za antropološke in prostorske študije, 2016

Vir kartografske podlage: pregledne karte Geodetskega zavoda RS, Geodetske uprave RS, Geodetskega inštituta Slovenije

SLA V270.01 ‘lojtrnik’ (3/51)

T001 lẹ̈i̯tre̦, grọ́tn̥, ⟨kətrúnẹ̈⟩ star.
T002 kərệata, grọ́tn, ⟨kətrúnë⟩
T003 lẹ̈i̯tra, grọ́tn̥, ⟨kətrúne̦⟩
T004 grọ́ᵃtn̥
T005 ×
T006 grọ́tn̥
T007 grọ́tn̥
T008 wûᵊs z lệtramə; lọ̀ːi̯tərne̦k
T009 lệtərənk; u̯ộs z lệtrame̦
T010 /; /
T011 hṙọ́tl̥̈
T012 /; hṙọ́tẹ̈
T013 u̯ə̀z s hṙộtamə
T014 /
T015 hṙotè
T016 u̯ûs s hṙotâmə
T017 u̯ûᵊz z hṙộtimə̀, u̯ûᵊz z lêi̯tṙimə̀
T018 u̯ûᵊz z lêi̯tṙimə
T019 u̯ûz z lệtṙimə, u̯ûz z hṙộtimə, lệtṙe̦
T020 /; lẹ́ːjtʀe
T021 /
T022 lẹ́ːi̯tʀa, ˈlẹtəʀ u̯ə̀z
T023 lẹ̀ːjtəʀnə u̯ùəs
T024 na štíri qulệsi u̯ûᵊz, lêi̯təṙšč u̯ûᵊz
T025 lẹ̀ːi̯tərsʔi vùːᵊs, lẹ̀ːi̯tərsʔi u̯ùːᵊs; lẹ̀ːjtrn̥ u̯ùəs (?)
T026 /
T027 lẹ̈jtərn̥q
T028 u̯ûᵊz z lêi̯trami
T029 lẹ̀ːjtərn̥q
T030 lọ̀ːjtəʀnə u̯ọ̀ːs
T031 lọ̀ːjtəʀnə u̯ọ̀ːs
T032 lêi̯tərsqi u̯ûᵊs
T033 lẹ̈i̯təṙn̥q; lẹ̈i̯təṙn̥q
T034 lẹ̀ːtrou̯ski u̯ùːəs
T035 lẹ̀ːi̯tərski u̯ọ̀ːs
T036 lệi̯tərni u̯ûᵊs
T037 /
T038 lêi̯tərski̥ u̯ûᵊz
T039 lêi̯tərski u̯ûᵊs
T040 lệtr̥nek
T041 lẹ̈i̯trast wu͡ᵒs
T042 /
T043 lẹ̈i̯tərski wộs; lệtərske̦ u̯ọ̈s
T044 lệi̯tərski wûəs
T045 lệtərski u̯ûəs
T046 lä̀i̯tərski wûəs
T047 lọ̈i̯tərski vộs
T048 lội̯tərski wội̯s
T049 ˈleːjtrski̥ ˈwọːs
T050 /; ˈlọjtəṙski ˈwuːəs
T051 lệtrski wûᵊs
T052 lội̯tṙ̥ski wûəs
T053 /
T054 lệtərski vüᵒs
T055 lệtṙ̥ski̥ vûᵊs
T056 /; /
T057 /; /
T058 /; /
T059 /; /
T060 /
T061 ×
T062 /
T063 /
T064 /
T065 ×
T066 /
T067 lẹ́i̯tərne̦k; /; /
T068 lội̯tərne̦k
T069 škẹlár
T070 lûᵊi̯tərn̥k
T071 /; le͡itrənk
T072 lui̯tərə̀nk
T073 /
T074 ščaláːr
T075 /
T076 škalẹ́r; u̯ûᵃs
T077 /
T078 /
T079 /
T080 ščeláːr
T081 /
T082 ×
T083 ×
T084 ⟨škalîr⟩
T085 žôja
T086 u̯ə̂s z žội̯
T087 ˈluːəjtərnik
T088 žội̯a
T089 škalír
T090 škalȉe̦r, žội̯a; luội̯tərn̥k; vûos s γârtrame
T091 u̯ə̈s z lôi̯tərco̦
T092 [lûᵊi̯tərn̥ca]
T093 /
T094 žội̯ (Imn), tâsnik, školîr
T095 /
T096 lội̯tərca
T097 /; škalîr; škalîr; tâsni̯ek, škalîər; /
T098 łội̯tra
T099 /
T100 ščə̂lina, lûi̯tərnik, u̯ə̂z zə sənûə
T101 /; škaˈliːr
T102 vâγərli star.; /; /
T103 lệi̯trəncə, u̯ə̈s z lệi̯trəncəmi
T104 u̯ọ̈s z lᵘội̯trami
T105 /
T106 lệi̯tərce
T107 lội̯trancə, wûᵊs z lội̯tranci
T108 ûs na lûəi̯tra̦nca
T109 ûs z lᵘội̯tra̦ncmi; lə̈i̯tr̥nca; /
T110 lûi̯trənce̦
T111 lə̈i̯tərnik, lə̈i̯trənce
T112 /; ˈus nə ˈluojtrənca
T113 ˈuːs nə ˈluəi̯trənce
T114 ˈuːs səz ˈloːi̯trəncmi
T115 /
T116 ûs na łûi̯tre
T117 ûs na lûi̯tərn̥ce; lûəi̯tərnek
T118 ûs z łûi̯trame̦; ûs nə lûəi̯trä
T119 ûs s škâłami
T120 ûs na łûi̯tra̦x
T121 wûs s škalệrjami
T122 wûs s škalệrame̦
T123 wûs z lûi̯trame̦
T124 wûs s škå̂lame̦, škalệr
T125 wộs is škå̂lame̦
T126 wộs na škâle
T127 wûs s škâlami
T128 ûs z lûəi̯trəncmi
T129 /; lu̯ə̂i̯tərnik
T130 lûəi̯trənce
T131 ûs z łûi̯tra̦ncmi
T132 ûs z lội̯trancmi
T133 ûs z łûi̯tərn̥came̦; lu͡əi̯trənce; lûəi̯trənce
T134 lûi̯trənca
T135 ûs z lûi̯trancame̦
T136 lu̯ə̂jtrənca; ˈuːs na ˈluəi̯trənce
T137 lûi̯tarnek; ûs z lûjtrame̦
T138 lûi̯trənce
T139 ûs na lûi̯tranice
T140 lᵘộⁱtərne̦ ûs
T141 wûs z lᵘội̯tre̦
T142 lûəi̯tərnək
T143 ûs z łûi̯trancame̦
T144 łûi̯trənce
T145 łûi̯tranški ûs
T146 łûi̯tərni̥k, lûi̯tẹrn ûs
T147 łûəi̯tərnək
T148 wûs səz łûi̯trancami; ûs na łûi̯trance; ˈłuːi̯tərne̦k
T149 łə̈i̯trance; łə̂i̯trance
T150 wûs na špânγulne
T151 wûs na lûi̯tr̥n̥ce
T152 štrâme, lûi̯tərnce
T153 wüos z lội̯tr̥ncami
T154 lûi̯tərnce, štrâme
T155 lûi̯tərn̥ce; ûs səz łûi̯trancami̥; ˈuːs nə ˈłuəjtərnce
T156 ˈluːjtərnik, ˈvuːs na ˈluːjtərnice, ˈu̯əːs na ˈluːjtərnice, ˈuːs na ˈluːjtərnice
T157 ûs z łûi̯tr̥cami̥
T158 lᵘội̯tərce; ˈlọːi̯tr̥nk, ˈwẹs z̦ ˈlọːi̯trc̦am
T159 lội̯tərŋk; ˈlọːjtərn̥ ˈwẹș
T160 lội̯trançe
T161 lúi̯tre̦; lôi̯tr̥n̥k
T162 lûi̯tərn̥ce̦
T163 lîᵉγnar, wûᵒs z lîᵉγnarjem
T164 wûⁱs z łûi̯tram
T165 lᵘội̯tərnce
T166 lûi̯tərn̥ce̦; lûi̯trŋk [!]; ˈlujtərnk, ˈuːs z ˈlujtərncam
T167 ˈluːjtərŋk
T168 ûs z lüi̯tərncam
T169 łội̯transk ûs; łûi̯tarn ûs; lüi̯tarənk; lüi̯trenk
T170 łûₔi̯tra̦nsk ûₔs; łội̯tarnsk ᵘộs
T171 łội̯tərn̥ ᵘộs
T172 lội̯tarn̥ ộz
T173 ọbłội̯tran wə̏z
T174 łu̯ội̯tərənk
T175 ûz iz łội̯tram
T176 łội̯tərn̥k, łọ̀ːjtərŋk
T177 łội̯tərn̥k
T178 lội̯tarn̥ ộs
T179 łóːjtarn̥k
T180 łᵘội̯tərn̥k, łᵘội̯tərn̥ca
T181 lọ́i̯tarŋk; lọ̏ːi̯tarŋk
T182 lọ̏ːjtarn̥k
T183 lội̯tarŋk
T184 vộz, lîstn̥k
T185 lội̯terŋk
T186 lội̯tarn̥k
T187 wộs z lội̯tram; lộitərənk; lội̯tərənk; lọ́jtərənk
T188 ọblội̯tran wộz
T189 ọblội̯tran wộz
T190 wộz z lội̯tram
T191 lội̯tṙe̦, lội̯tṙn̥k, wộz z lội̯tṙam; lộitarənk
T192 lội̯tran wộz; lọ̀ːjtərn̥ wọ̀ːz
T193 lội̯tərn̥k, lội̯tərn̥ wộz; oblội̯tran vộz
T194 ọblội̯tran vộz
T195 u̯ộs z u̯ội̯tram, u̯ộs s konícam
T196 ᵘộs z u̯ội̯trame̦
T197 wội̯tərnek
T198 wội̯tərnek, nawội̯tran wộs
T199 lâi̯tərnək
T200 wội̯trnek
T201 u̯ội̯tərne̦k, u̯ội̯tərən vộs; na lọ̀ːi̯tro vọ̀ːs
T202 /; lội̯taṙnek, lội̯taṙənca; bóːgnaʀ, lọ̀ːi̯taʀnek
T203 u̯ội̯tərnek
T204 vội̯tərne̦k
T205 /
T206 ọwội̯tran wộs; wộs
T207 u̯ội̯tərnek
T208 wộs z wội̯tram; wội̯tərənk; lội̯tərənk
T209 wội̯tərnek
T210 wội̯tərnək
T211 wội̯tre, wộs z wội̯tram; wộs z wội̯tram
T212 wội̯tərne̦k, wội̯tərənk
T213 wọ̀ːjtərənk, tə wọ̀ːjtərən wọ̀ːs
T214 /
T215 wə̂i̯tərəŋk
T216 wội̯tərnək
T217 wộs z wội̯tram
T218 wə̀ːjtərskə wə̀ːs, wə̀ːjtərəŋk
T219 lội̯tərəŋk
T220 ᵘwə̂ⁱtərŋk
T221 u̯ội̯tərŋk
T222 ta wə̂i̯tran wộᵘs
T223 wội̯tre, wệi̯tre, lội̯tre; ˈwəi̯tərŋk
T224 wội̯tərn̥ce, wội̯tərsk wộs
T225 lội̯tersk wộs
T226 lội̯tərsk wộs
T227 lội̯tərsk wộs
T228 lûi̯tran ûz
T229 ûi̯tərəŋk; ûi̯tərəŋk
T230 lûoi̯tərnək
T231 lûi̯tərni̥ ûs, lûi̯tərnək; łu͡ọi̯tərnək
T232 łội̯tərn̥ wûs
T233 łûi̯tərni ûs
T234 łᵘội̯tərne̦k, łᵘội̯tərn̥ske̦ wûs; lûəi̯tr̥nce̦, lûəi̯tr̥ni̥ ús; lui̯tərnək [!] redk., ⟨parízar⟩, lûi̯tərn ûs; łûoi̯tərnə ûs; luọjtərne̦ ùːs [!]
T235 lûi̯tərnək
T236 rûi̯təlnce, lûi̯tərce, šâragle; lùọjtərne̦k
T237 łᵘọ́i̯tərske̦ ûs, kúła z łᵘọ́i̯trame̦, łᵘội̯tərnce̦
T238 łûoi̯tərnək
T239 lûi̯tra, lûi̯tərni ûs, lûi̯tərnəki (Imn)
T240 lûi̯tərni̥k
T241 lûi̯tərni̥k
T242 lûi̯tərni ûs
T243 lûi̯tərnək
T244 lûi̯tərnə ûs, lûi̯tərnce; łûi̯tərnə ûs, ⟨łûi̯tərnca⟩, ⟨łûi̯tərnək⟩
T245 lûi̯tərnek
T246 lûi̯tərnə ûs, lûi̯tərənce
T247 lûi̯tərnə ûs; lûi̯tərnəce; lûjtərnək, lûjtərnek
T248 lûi̯tərnə ûs
T249 lûjtərnək
T250 lội̯tərəŋk
T251 lûi̯tərnək
T252 /; lùːjtərənk, lùːjtran ùːs
T253 łûi̯tr̥nək
T254 lûi̯tərni̥k
T255 łûi̯tərni̥ ûs
T256 łûi̯tərn̥ ûs
T257 lûi̯tərnce, lûi̯tərnə ûs
T258 lûi̯tərnskə ûs, lûi̯trənce
T259 łûi̯trən ûs
T260 łûi̯trənškə ûs
T261 ûs z lûjtarcam
T262 łûi̯tərcⁱe; lụ̀ːjtərce
T263 lûi̯tərce (Tmn), lûi̯tərce (Tmn)
T264 ûs iz łu͡ọi̯tram; lu͡ọi̯tərənk
T265 lᵉûi̯trənce
T266 ûs is łûi̯trəncam
T267 lûi̯tərce, ⟨kᵘọ̈š⟩, lu͡ọi̯tərn̥ ûs redk.; lûi̯tərce̦
T268 lûi̯tərce, lûi̯tərənk
T269 lùːi̯tərən ùːs
T270 ûːs na lûi̯trənce
T271 lûi̯tərənk
T272 lụ̀ːjtərənce
T273 lûi̯trənce
T274 lûi̯trənce
T275 vụ̀ːs z lùọjtra̦nca̦m
T276 lùːi̯trənce
T277 lùːi̯trance
T278 ˈluːjtrank, ˈluọjtərnik
T279 sẹ̈nẹn vüs
T280 ˈlọːjtərənca, seˈnẹːni̥ ˈvus
T281 kûu̯a z u̯ội̯trame̦
T282 ˈkuːla z ˈlọ̇ːi̯trame̦
T283 ˈvọːs z ˈlọːjtrame̦
T284 łọ̈i̯tərna küła
T285 łûi̯trice, vûs z łûi̯tricami
T286 vûs z lûi̯tricami
T287 vûs z łûi̯trami
T288 lûi̯tr̥nik
T289 vûz z łûi̯tərnicami
T290 l̠ội̯tərna kọ̈l̠a
T291 kộl̠a s l̠ội̯trami; vệlika köla
T292 kộła z łội̯trami
T293 lội̯tərski vûs, lội̯tərn̥ce
T294 vûs z łûi̯trax
T295 vộs səs lội̯trami̥
T296 łội̯tərn̥ce
T297 lûəi̯tərce
T298 ˈluọjtərn̥ ˈuːs
T299 ˈluːjtarn̥ce (Tmn)
T300 l̠u͡ọi̯tarŋk
T301 lûᵒi̯tərsk ûs
T302 lesejâk, ûz z l̠uội̯tram
T303 lội̯tərski ûs
T304 /; ˈluọjtrski ˈuːs
T305 lâi̯tẹrvâgən
T306 ûs z łüoi̯tram
T307 ˈlọːi̯tərski ˈvọ̇ːs, ˈvọ̇ːz z ˈlọːi̯trami
T308 ˈłuːi̯tərski ˈvuːs
T309 ˈłọ̇ːjtr̥nik
T310 vôs, gâre
T311 łội̯tərski̥ wộs; lệstučńək
T312 lu̯ə̈i̯trski̥ vộz; łội̯tərčnək
T313 ˈłọ̇ːi̯tr̥čńȧk
T314 ˈlọ̇ːjtərčnė ˈvoːs
T315 łu̯ội̯tərčni̥ wộs
T316 łội̯təršni ộs; lọ̈i̯tərčki vọ̏s, lọ̈i̯tərčnek; lûọi̯trnek
T317 lội̯tərsk wộs; lội̯tərŋk; ˈlọːi̯tərŋk
T318 lội̯tarsk wộs
T319 lội̯tərski ộs
T320 /
T321 lội̯tərčn̥ wội̯s
T322 lội̯tərčn̥ vộs
T323 lᵘội̯tərčn̥ u̯ᵘội̯s
T324 lûi̯tršn̥ vội̯s
T325 lội̯tərski wội̯s
T326 /; ˈluːi̯terjek
T327 /
T328 lôi̯tarsk vûi̯s
T329 /
T330 lội̯tre
T331 lûọi̯tari̯ek
T332 vᵘ͡ọs na łᵘ͡ọi̯tre
T333 /
T334 lội̯trnik
T335 /
T336 lûi̯tərski wọ̈u̯s
T337 /
T338 lội̯teršek, senẹ̈i̯ni vọ̏u̯s
T339 lội̯teršek
T340 senện wûs
T341 łội̯tre, ûs z łội̯tram
T342 senện vûs
T343 /
T344 lội̯tre
T345 wûs z łội̯trami; ˈluːjterjek
T346 wûs na dûgu, wûs z łội̯trami
T347 łûi̯tərski wûs; lội̯tərski vộs
T348 ˈlọːjterski ˈvuːs
T349 ˈłọːjtərski̥ ˈvuːs
T350 lûi̯tr̥ski vûs
T351 łọ̈i̯tre̦, vüs z łọ̈i̯tram
T352 lûi̯tarski wûi̯s
T353 lội̯trski vüi̯s
T354 dä̀u̯k wä̀u̯s, lûi̯tərski wä̀u̯s
T355 ˈluːi̯tarski ˈvaːu̯s; ˈlaːtərski ˈvau̯s
T356 lûi̯tra (ž)
T357 lội̯tərski wọ̈u̯s
T358 lûi̯tərtni vộu̯s
T359 lội̯trast vo͡u̯s; lôi̯tratni vôu̯s
T360 koˈloːbre
T361 ˈliːtarni ˈvoːu̯s
T362 /
T363 lẹ̈i̯tərni wọ̈u̯s, lẹ̈i̯tərtni wọ̈u̯s; ˈlọːjternik, ˈlọːjternati ˈvoːu̯s
T364 ˈlẹi̯tərnati ˈvọu̯s; ˈlẹːjtərnati ˈvoːu̯s
T365 ˈleːjtr̥nati ˈvoːu̯s; ˈlẹːjtərnati ˈvoːu̯s
T366 sẹ̈i̯nske lẹ̈i̯tre, lẹ̈ⁱtr̥nati̥ wọ̈u̯s; ˈlẹːjtərnati ˈvoːu̯s
T367 ˈlẹːjtr̥nati̥ ˈvoːu̯s; ˈlẹːjtr̥nati̥ ˈvoːu̯s
T368 kộu̯la z lệstvicamı, kộu̯la z lệi̯tramı; ˈkoːu̯la z ˈlẹːstvicami̥
T369 ˈlẹːtre; ˈlẹːtr̥ski̥ ˈvọːz
T370 vộz z lẹ̈stvicami; lẹ̈stvice̦; sệnskı vộs, lẹ̈stvıce
T371 ˈvọːs z ˈlẹstvicame̦
T372 vộz z lẹ̈stvicami; kộla z lẹ̈stvicami̥, kộla z gä̀ricami̥
T373 lội̯trni̥k
T374 vộz z lẹ̀stvicami; ˈlẹːstvice
T375 gä̀rice, lệsvice, dûge kộla
T376 vộz z lộjtrami
T377 vệkı vộz z lộjtramı
T378 ˈlọ̇ːjterni̥ ˈvọ̇ːs, ˈgarčjak, ˈvejki̥ ˈvọ̇ːs
T379 lội̯tre̦
T380 ˈluːi̯tre
T381 lộjtr̥skı vộz; ˈlọːjtre, ˈgaːrice
T382 lội̯tr̥na kộla, gä̀rice̦
T383 ˈlọːjtərjek, ˈlọːjtran ˈvọːs
T384 ˈluọjtr̥ni̥ ˈvaːu̯s, seˈnẹːni̥ ˈvaːu̯s
T385 vôz na l̠ội̯tra [!]
T386 lôi̯tarski vộs; lội̯trski vộs
T387 ˈkọːu̯la z ˈlẹstvicami̥
T388 kộu̯lå nå lệsvi̥ce̦; lẹ̈svice
T389 kọ̈u̯lå na lệstvice
T390 kọ̈u̯la z lẹ̈stvicåmi
T391 lẹ̈stvice, kộu̯la na lẹ̈stvice
T392 rẹbrnîca; ×; ˈkọu̯la na ˈlẹstvice
T393 räbr̥nȉⁱca
T394 rẹbrnîca, lẹ̈stvıca
T395 /
T396 rẹbrnîca, lẹ̈stvıce̦
T397 ˈkoːu̯la z ˈlⁱẹːstvẹcame̦
T398 kọ̈u̯la z gọ̈ricame̦
T399 kọ̈u̯la na lệsvice
T400 dûge kọ̈u̯la
T401 ˈkọːu̯lå z ˈlẹstvicåmi̥
T402 /
T403 kọ̈u̯la z lệsvicami̥
T404 kộu̯la z lệsnẹcame̦; ˈkoːu̯la z ˈlẹsnẹcame̦, kộu̯la z lẹ̈sẹncame̦; ˈgåːrce; ˈkoːu̯la z ˈlẹːsnecame̦
T405 ˈduːu̯ďe ˈkaːu̯la
T406 –
T407 ˈgaːrice, ˈgaːre, na ˈlọːjtre
T408 seˈneːi̯ni ˈvoːu̯s
T409 ˈvuːs z ˈlọːjtrami̥
T410 ˈkula z ˈlọːi̯trami
T411 ˈu̯oːjtərne̦k, ˈus za ˈsenu ˈu̯azit
T412 ×
T413 ˈvuːs na šˈkåːłice
T414 ˈlẹːstvične ˈkọu̯la; ˈlẹstvice
T415 ˈlẹːtərski̥ ˈwuːəs, ˈlẹːtərske ˈgoːre
T416 kûla z lûi̯trami
T417 ˈu̯oi̯trənca

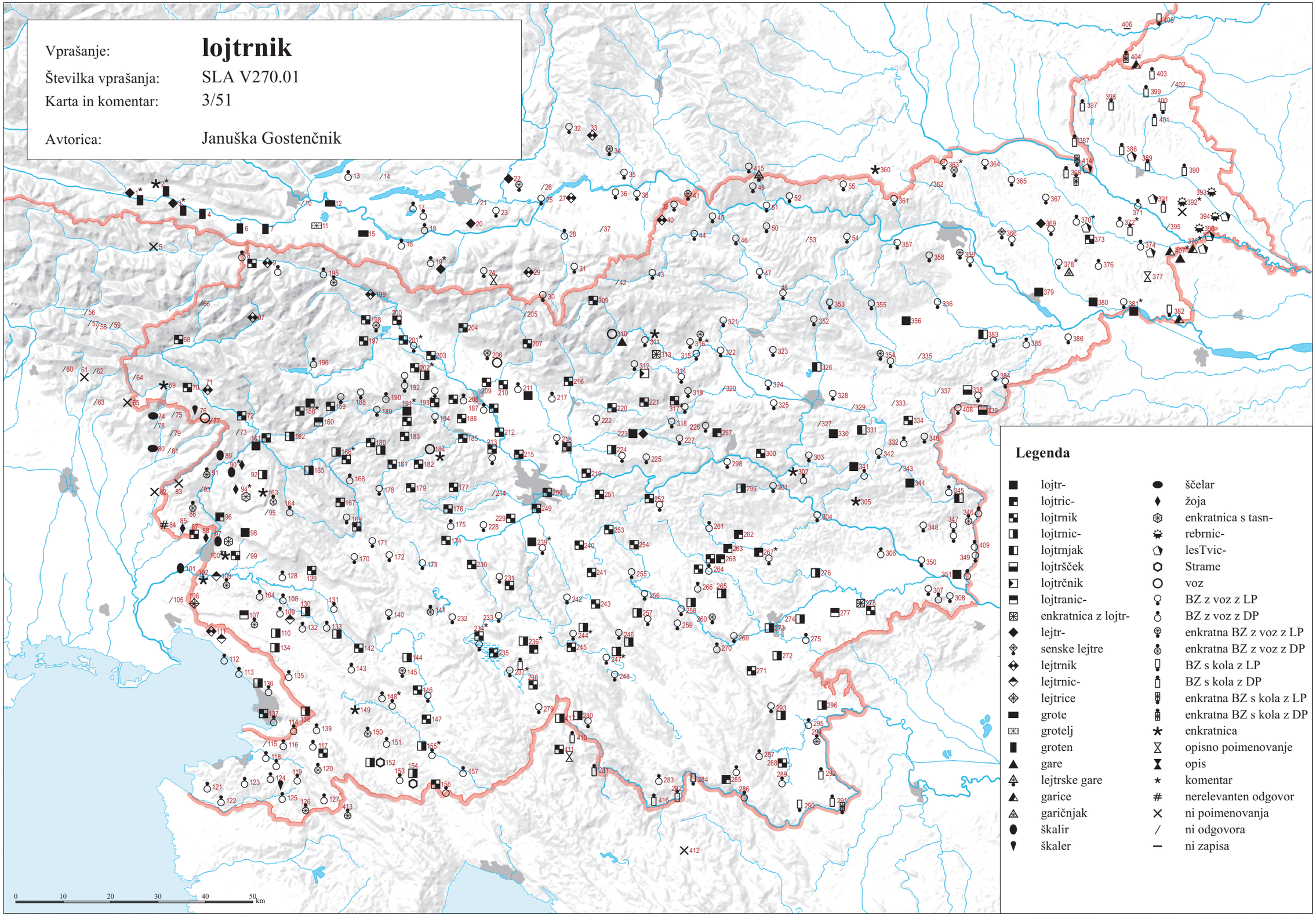

© Geografski inštitut Antona Melika ZRC SAZU, Inštitut za slovenski jezik Frana Ramovša ZRC SAZU in Inštitut za antropološke in prostorske študije, 2016

Vir kartografske podlage: pregledne karte Geodetskega zavoda RS, Geodetske uprave RS, Geodetskega inštituta Slovenije

SLA V276B(a).01 ‘prednji del voza’ (3/52)

T001 /
T002 /
T003 /
T004 /
T005 fǭrdərkštē̤l
T006 /
T007 /
T008 /; te sprè:dn̥ kó:nc
T009 /; /
T010 /; /
T011 /
T012 /; /
T013 pȓe̤dńə u̯ə̀z
T014 /
T015 /
T016 pȓīdńə qǫ́nc
T017 ti pȓe̤dńə u̯ȗᵊz
T018 pȓe̤dńə u̯ȗᵊz
T019 pȓe̤dńə qǫ́nc
T020 /; pʀé:dnə ˈwəz
T021 /
T022 pʀì:ədńi ˈwəz
T023 prè:dnə poˈdu, pʀè̤:di pǫ́du
T024 te pȓṳ̄u̯ tál
T025 /; /
T026 ta prê̤di̯e qulíəse, ta prê̤di tál
T027 /
T028 te prê̤di̯i rȕšt
T029 ta prè:dən qǫ́:nc
T030 tˈʀap
T031 tˈʀap
T032 pȓe̤dńə pǫ̂dau̯
T033 pǫ́đau̯; pǫ́đau̯
T034 prè:dni pó:đau̯
T035 ta prè:dji podè̤:u̯c
T036 ta prê̤di̯i pudȋᵊu̯c
T037 prê̤di̯i rȕšt
T038 ta prê̤di pudȋᵊu̯c
T039 prê̤di̯i pǫ̂ᵃdu
T040 pu̯ädu, pu̯adȉu̯c
T041 /
T042 /
T043 prê̤dn̥ pǫ̂du; /
T044 /
T045 prȋədn̥ pǫ̂du̯
T046 prêdni pǫ̂di̯ou̯
T047 prê̤dn̥ pǫ̂deu̯
T048 sprê̤dn̥ pǫ̂deu̯
T049 ˈpa:deu̯, ˈpa:di̯eu̯
T050 /; ˈpo:djeu̯
T051 /
T052 /
T053 /
T054 /
T055 /
T056 /; /
T057 /; /
T058 /; /
T059 ta prȋt [od wöza]; ta prȋt [od wǫ̈za], ta prȋt [od wüza]
T060 /
T061 ×
T062 /
T063 bracadù:ra ta pà:rva, ta sprìet
T064 /
T065 ×
T066 /
T067 /; /; /
T068 /
T069 /
T070 /
T071 te pə́rb kǫ́nc; /
T072 /
T073 /
T074 spré:dńi koˈnac
T075 /
T076 /; /
T077 /
T078 /
T079 te pärvi konäc
T080 te pà:rvi koˈnac
T081 konäc
T082 /
T083 /
T084 /
T085 priȇdńi kônc
T086 prê̤dn̥ kǫ̂nc
T087 opˈlẹ:n pˈri:ədnji
T088 /
T089 /
T090 /; /; pə̂rve kə̂nc
T091 /
T092 /
T093 /
T094 /
T095 /
T096 /
T097 prȋᵉdńi kǫ̂nc; /; sprȋt (?), ȗəs sprȋət; prȋədni̯i ku̯ə̂s; /
T098 prê̤dńi pǫ̂deu̯
T099 /
T100 prȋədni̯i kȗəs
T101 pə̂rvə ku̯ǫ̂nc; /
T102 prê̤dńi ku̯ǫ̂nc; prȋədńi dȋəl [ȗəza]; /
T103 prȋədńi pu̯ǫ̂du
T104 /
T105 /
T106 /
T107 /
T108 pə̂rva prȋəma
T109 /; /; /
T110 pə̈rvə pǫ̂du, pə̀rva prȋəma
T111 pə̈rvẹ pȗədou̯
T112 pə̀rvi küs; ˈpərvi ˈpu̯ädəx
T113 ˈpa:rvi ˈpu̯a:djou̯
T114 ˈpə:rva pˈriəma
T115 ˈpə:rva pˈri̯ema
T116 /
T117 pə̂rwa prȋema; prȋəma
T118 pə̂rwa prȋema; prȋədńa prȋəma
T119 /
T120 /
T121 pə̂rwa prê̤ma
T122 /
T123 /
T124 /
T125 /
T126 /
T127 /
T128 prê̤i̯ma
T129 /; /
T130 /
T131 pə̀rwa prê̤ⁱma
T132 /
T133 /; /; pərva prê̤i̯ma
T134 /
T135 /
T136 /; ˈpə:rvo pˈrẹ:me
T137 pə̂rva prêma; sprē̤t
T138 prê̤ma
T139 pə̂rwa prə̂ma
T140 pə̂rwa prê̤ma
T141 polȋca
T142 prêma
T143 /
T144 /
T145 rȋduf, pə̀rwa prê̤ma
T146 /
T147 rȋdǫf
T148 pə̂rwa prə̂ma; /; ˈpə:rva pˈrẹ:ma
T149 sprê̤dńa prêma; sprê̤dńa prêma
T150 /
T151 /
T152 /
T153 /
T154 /
T155 pə̂rwa prê̤ma; pə̂rva prê̤i̯ma; pˈrei̯ma
T156 ˈpə:rva pˈrẹ:ma
T157 rȋdof, pȓwa prə̂ma
T158 /; ta pˈrou̯ ˈko:nc̣
T159 /; sp̣ˈrẹ:jdn̥
T160 /
T161 /; /
T162 /
T163 /
T164 pə̂rvi kǫ̂nc
T165 /
T166 /; /; ta spˈrejdn̥ ˈkuọs, ta pˈrej ˈkanc
T167 sˈpri:dn̥ ˈkanc
T168 /
T169 palȉčka; /; ku̯ə̂nc; sprȋdn
T170 /; /
T171 /
T172 /
T173 /
T174 /
T175 /
T176 /; prè:di kvánc
T177 /
T178 sprê̤dn̥ kə̂nc
T179 ˈta sprẹ:i̯dn̥ kò:nc
T180 känc
T181 /; ˈta sprẹ:i̯ˈdn̥ ko:nc
T182 ˈta sprẹ:jdn̥ kò:nc
T183 /
T184 ta pə̀ru kǫ̂nc
T185 /
T186 /
T187 /; /; prê̤dən dê̤u̯; ta sprê̤dən
T188 /
T189 /
T190 /
T191 /; /
T192 /; ta sprè:dn̥ dẹ́:l
T193 /; ta sprê̤dn̥ kǫ́nc [vozâ]
T194 /
T195 ta pə̂ru kǫ́nc
T196 /
T197 /
T198 ta sprê̤dən dẹ́u̯ [wozâ]
T199 /
T200 /
T201 /; pə̀:ru kó:nc [voˈza]
T202 /; ×; ta pə̀:ʀu kó:nc
T203 /
T204 ta pə̀ru kǫ́nc [vǫzâ]
T205 /
T206 /; pə̂ru kónc [wozâ]
T207 /
T208 /; /; /
T209 /
T210 /
T211 /; ta pə̂ru kǫ́nc
T212 /
T213 tə pə̀ru kó:nc [wuzà:]
T214 /
T215 /
T216 /
T217 prê̤dən kǫ́nc [wozâ]
T218 prè:dən kó:nc
T219 /
T220 prê̤dn̥ kᵘə̂nc
T221 /
T222 prê̤dn kᵘə̂nc
T223 /; spˈrẹ:dn̥ ˈku̯o:nc
T224 pə̂ru ku̯ə̂nc
T225 sprê̤dn̥ ku̯ə̂nc
T226 sprê̤dn̥ ku̯ə̂nc
T227 prê̤dn̥ ku̯ə̂nc
T228 rȋdạlf
T229 /; ta prê̤di ku̯ə̣nc
T230 spréi̯dna prê̤ma
T231 /; préi̯ma
T232 pə̂rwa prê̤ma
T233 /
T234 rȋdof; /; prva prei̯ma [!]; pə̂rva préi̯ma; pə̀rva prè̤:i̯ma
T235 pə̂rva prə̂i̯ma
T236 /; pə̀rva prà:i̯ma
T237 /
T238 /
T239 /
T240 prê̤di̯i kónc
T241 prê̤di̯i kônc
T242 /
T243 /
T244 /; ta prə̂i̯dnə úǫpelən
T245 /
T246 /
T247 /; /; sprai̯dən kǫ́nc
T248 /
T249 /
T250 prê̤dən kᵘǫ́nc
T251 trábi̯e
T252 /; pə̀:ru trá:bje, sprè̤:i̯di dẹ̀:l, prè̤:di kó:nc
T253 /
T254 /
T255 prêⁱdi̯i kónc
T256 prêⁱdi̯i kónc
T257 /
T258 prêⁱdna préⁱma
T259 /
T260 trábje, préⁱdi̯a préⁱma
T261 pə́ru ku̯ánc
T262 /; aplèn
T263 pə̂ru kᵘǫ́nc
T264 ta sprê̤dən kǫ́nc; /
T265 /
T266 pə̂rvə kᵘǫ́nc
T267 pə̂rva préma, ta sprê̤dna préma; pə̂rva prə̂ma
T268 aplē̤n
T269 pə̀ru kuǫ̀nc
T270 pə̀ru kuǫ̀nc
T271 /
T272 pə̀rva pré:i̯ma
T273 /
T274 /
T275 pə̀rva prẹ́:i̯ma
T276 pə̀rva pré:ma
T277 pà:rva pré:ma
T278 ˈpərva pˈre:ma
T279 pǫ̈rva prê̤i̯ma
T280 ˈpərvi ˈdẹ:l
T281 /
T282 ˈpr̥vė zˈbọi̯
T283 ˈpr̥va ˈku:la
T284 pȓva küła
T285 /
T286 pə̈rvi zbö̤i̯
T287 /
T288 /
T289 /
T290 pə̈rvi zbǫ̈i̯
T291 /; /
T292 /
T293 /
T294 /
T295 /
T296 /
T297 prê̤i̯dn̥ ku̯ânc [ȗza]
T298 spˈre:i̯dn̥ ˈku̯a:nc
T299 ˈpə:ru ˈkᵘọnc, pˈre:i̯dij ˈkᵘọnc
T300 /
T301 /
T302 prê̤idiⁱ pᵘǫ̂du
T303 prê̤dne trapȋ (Imn)
T304 /; ˈuọje
T305 /
T306 pə̂rwa prê̤ma
T307 ˈpərva pˈrẹ:ma
T308 pˈrẹ:dja pˈrẹ:ma
T309 /
T310 /
T311 prê̤dńi̯ kᵘânc; /
T312 pu̯ädeu̯; /
T313 pˈre:dńė ˈrištax
T314 pˈrẹ:dnė ˈpu̯o:du
T315 prê̤dńi̯ pu̯ǫ̂ďou̯
T316 /; /; /
T317 ta prê̤dn̥ kᵘânc, rȋštuf; /; upˈlẹ:n
T318 prê̤dn̥ kᵘə̂nc
T319 ta prê̤dn̥ kᵘânc
T320 sprê̤dn̥ ku̯ǫ̂nc
T321 sprê̤dn̥ dê̤l, sprê̤dn̥ kǫ̂nc
T322 prê̤dn̥ pᵘǫ̂deu̯
T323 /
T324 sprê̤dn̥ ku̯ǫ̂nc [vǫ̂i̯za]
T325 prê̤dn̥ ku̯ǫ̂nc
T326 prê̤dn̥ pu̯ǫ̂dò; poˈdẹ:l
T327 /
T328 /
T329 prê̤dn̥ pu̯ǫ̂deu̯
T330 sprâ̤i̯di pu̯ǫ̂du
T331 trokšȋẹr
T332 pâru pᵘǫ̂dn̥
T333 prê̤i̯dna trâp
T334 /
T335 prê̤dn̥ pu̯ǫ̂deu̯
T336 prê̤dn̥ pu̯ǫ̂deu̯
T337 /
T338 pu̯ǫ̂daf
T339 prê̤i̯gi̯ė rṳ̑štòx
T340 prê̤dni pǫ̂doᵘ, pə̂rvi pǫ̂dou [!]
T341 ta pâru pȗǫdeu̯
T342 päru̯ pȗodu
T343 pə̂ru podê̤l
T344 pə̂rvi pǫ̂du
T345 pə̂rvi pǫ̂dȯ; pˈrẹ:dje ˈpọ:daf
T346 pə̂rvi pǫ̂då
T347 pə̂rvi pǫ̂du; pər štə̂i̯n̥gi
T348 pˈrẹ:dji ˈdẹ:u̯ [ˈvu:za]
T349 ˈpərvi̯ ˈpọ:dau̯
T350 /
T351 pȓva prê̤ma
T352 prê̤i̯dn̥ pu̯ǫ̂deu̯
T353 präi̯dn pu̯ǫ̂dọ
T354 prê̤i̯dn̥ pu̯ǫ̂deu̯
T355 pˈradn̥ ˈpu̯ọ:deu̯; pˈrei̯dn̥ ˈpu̯odo
T356 /
T357 /
T358 prê̤i̯dni dê̤i̯l
T359 prê̤idni̯ dê̤l [vǫ̂u̯za]; /
T360 pˈre:i̯dn̥ ˈto:l
T361 ˈpa:da
T362 /
T363 /; pˈre:i̯dni kšˈtẹ:l
T364 pˈrẹi̯dni roˈčiįčnik; pˈre:i̯dni ˈta:l
T365 pˈre:i̯dni kšˈtẹ:l; pˈre:i̯dni kšˈtẹ:l
T366 /; pˈre:i̯dni ˈta:l
T367 pˈre:i̯dni̯ ˈta:l; pˈre:i̯dni̯ ˈta:l
T368 /; pˈre:i̯dni̯ ˈta:l
T369 /; /
T370 /; /; /
T371 pˈrẹ:dję ˈdẹ:l [voˈzọ:]
T372 /; prê̤di̯i tǫ̂l
T373 /
T374 sprê̤dji ǫ̂plẹn, vr̥tē̤l; pˈrẹ:dja ˈkọ:la
T375 pȓvi nǫ̂rẹt
T376 sprê̤dji ǫ̂plẹn
T377 /
T378 ˈọpl̥
T379 /
T380 pˈrẹ:djo poˈdẹ:lo
T381 vr̥tē̤l; /
T382 /
T383 ˈpə:rvi ˈpu̯ọdau̯
T384 pˈrẹ:dni̯ ˈdẹ:l [voˈza:], pˈrẹ:dni̯ ˈdẹ:l [ˈva:u̯za]
T385 pə̂rvi̯ dȇl [vôza]
T386 pȓvọ podē̤lö; pȓvo podê̤lo
T387 pˈrẹgni̯i̯ ˈtá:o
T388 /; /
T389 /
T390 prê̤i̯gńi fǫ̂lât [kǫ̈u̯]
T391 prê̤i̯gńa kǫ̂u̯la
T392 /; /; pˈrẹi̯gńi ˈta:u̯ [vuˈza:], pˈrẹi̯gńi ˈta:u̯ [ˈvọu̯za]
T393 /
T394 /
T395 pˈrä:i̯dja ˈkọ:wla
T396 /
T397 pˈre:i̯gen šˈtö:lt
T398 /
T399 prê̤i̯dńa kǫ̈u̯la
T400 /
T401 pˈrẹ:i̯dńe ˈkọ:u̯lå
T402 pˈrẹ:i̯dńa ˈkọ:u̯la
T403 /
T404 /; pˈre:i̯ďńa ˈko:u̯la; /; /
T405 pˈre:i̯dńe ˈka:u̯la
T406 –
T407 ˈpərvi ˈdẹ:l
T408 ˈpr̥vi ˈta:l
T409 pˈr̥vi šˈtė:ľ
T410 ˈpərva pˈrẹ:ma
T411 ˈpəru̯a pˈrẹ:i̯ma, pˈrẹ:i̯dna pˈrẹ:i̯ma
T412 /
T413 ˈpərvi kˈra:j
T414 /; pˈre:i̯gen ˈtâu̯
T415 pˈri:ədn̥ ˈto:l
T416 /
T417 spˈrẹ:i̯dna pˈrẹ:i̯ma

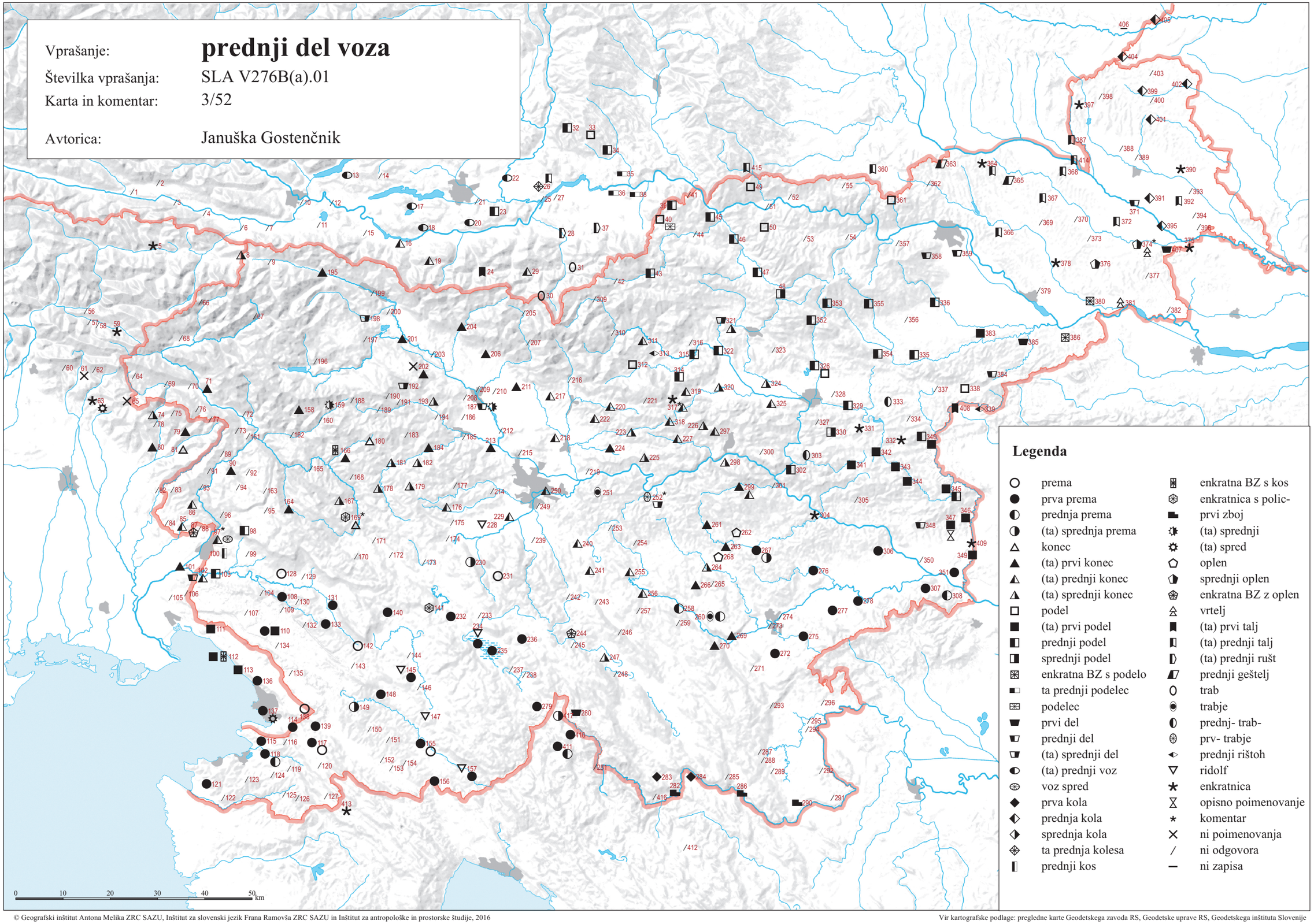

© Geografski inštitut Antona Melika ZRC SAZU, Inštitut za slovenski jezik Frana Ramovša ZRC SAZU in Inštitut za antropološke in prostorske študije, 2016

Vir kartografske podlage: pregledne karte Geodetskega zavoda RS, Geodetske uprave RS, Geodetskega inštituta Slovenije

SLA V276B(b).01 ‘zadnji del voza’ (3/53)

T001 /
T002 /
T003 /
T004 /
T005 xi̊ntkštе̄l
T006 /
T007 /
T008 /; te zà:dn̥ kó:nc
T009 /; /
T010 /; /
T011 /
T012 /; /
T013 zâdńə u̯ə̀z
T014 /
T015 /
T016 zâdńə qộnc
T017 ti zâdńə u̯ûᵊz
T018 te zâdńə u̯ûᵊz
T019 zâdńə qộnc
T020 /; zá:di ˈwəz
T021 /
T022 zá:dni ˈwəz
T023 zá:dńə poˈdu, zà:di pódu
T024 te zâdi tál
T025 /; /
T026 ta zâdi tál
T027 /
T028 te zâdi̯ rüšt
T029 ta zà:dən qó:nc
T030 ×
T031 /
T032 zâdńə pộdau̯
T033 /; /
T034 ta zò:dni pó:ɗau̯
T035 ta zȁ:dji podè:u̯c
T036 ta zộdi̯ pudîᵊu̯c
T037 zộdi̯ rüšt
T038 ta zộdi pudîᵊu̯c
T039 zộdi̯ pộᵃdu
T040 /
T041 na zâdnjem podȩ̂wu (Med)
T042 /
T043 zâdn̥ pộdu; /
T044 /
T045 zâdn̥ pôdu̯
T046 štîrįeŋk
T047 zâdn̥ pôdeu̯
T048 zâdn̥ pộdeu̯
T049 šˈtiernįk
T050 /; šˈti:ṙnik
T051 /
T052 /
T053 /
T054 /
T055 /
T056 /; /
T057 /; /
T058 /; /
T059 ta zât [od wöza]; ta zât [od wȫza/wüza]
T060 /
T061 ×
T062 /
T063 bracadù:ra odˈzat
T064 /
T065 ×
T066 /
T067 /; /; /
T068 /
T069 /
T070 /
T071 te zádńi kộnc; /
T072 /
T073 /
T074 zá:dńi koˈnac
T075 /
T076 /; /
T077 /
T078 konäc
T079 te zâdńi konäc
T080 te zà:dni koˈnac
T081 /
T082 /
T083 /
T084 /
T085 zâdńi kônc, zôdńi kônc
T086 zâdn̥ kộnc
T087 opˈlȩ:n ˈza:dńi
T088 /
T089 /
T090 /; /; zâdne kặnc
T091 /
T092 /
T093 /
T094 /
T095 /
T096 /
T097 zâdńi kộnc; /; ûəs zät, zät; zâdni̯i ku̯ə̂s; /
T098 zâdńi pộdeu̯
T099 /
T100 zâdni̯i kûəs
T101 zâdni ku̯ộnc; /
T102 zâdńi ku̯ộnc; zâdn'i dîəl [ûəza]; /
T103 zâdn'i pu̯ộdu
T104 /
T105 /
T106 /
T107 /
T108 zâdne prîəma
T109 /; /; /
T110 zâdńi pộdu, zâdńe prîəma
T111 zâdn'ȩ pûədou̯
T112 /; ˈzadni ˈpu̯ädəx
T113 ˈza:dni ˈpu̯a:djou̯
T114 ˈza:dńa p'rìəma
T115 ˈza:dn'a p'rįema
T116 /
T117 zâdńa prîema; prîəma
T118 zâdńa prîema; zâdńa prîəma
T119 /
T120 /
T121 zâdńa prȩ̂ma
T122 /
T123 /
T124 /
T125 /
T126 /
T127 /
T128 pu̯âdu
T129 /; /
T130 /
T131 zadna [!] prȩ̂ⁱma
T132 /
T133 /; /; zâdńe prȩ̂i̯ma
T134 /
T135 /
T136 u̯əplḝ[?]n, bu̯ə̀kľa; ˈza:dńo pˈrȩ:me
T137 zâdńa prêma; zät
T138 prȩ̂ma
T139 zâdńa prâ̄ma
T140 zâdńe prȩ̂ma
T141 /
T142 prêma
T143 zâdńa prȩ̂ma
T144 /
T145 zâdńe prȩ̂ma
T146 /
T147 zâdna prȩ̂ma, zâdna kûla
T148 zâdńa prâ̄ma; /; ˈza:dńa pˈrȩ:ma
T149 zâdńa prêma; zâdńa prêma
T150 /
T151 /
T152 /
T153 /
T154 /
T155 /; zâdńa prȩ̂i̯ma; pˈrei̯ma
T156 ˈza:dńa pˈrȩ:ma
T157 /
T158 /; ta ˈz̧ai̯dn̥ ˈko:nç
T159 /; ˈz̧a:jdn̥
T160 /
T161 /; /
T162 /
T163 /
T164 zâdni kộnc
T165 /
T166 /; /; ta ˈza:dn ˈkuo̦s, ta ˈza:dn ˈkanc [!]
T167 ˈza:dni ˈkonc knj.
T168 /
T169 aplḝn; /; ku̯ä̂nc; zâdn
T170 /; /
T171 /
T172 /
T173 /
T174 /
T175 /
T176 /; zà:di kvánc
T177 /
T178 trábi̯e
T179 ˈta za:dn̥ kò:nc
T180 känc
T181 /; ˈta zà:i̯ˈdn̥ ko:nc
T182 ˈta za:jdn̥ kò:nc
T183 /
T184 ta zâdn̥ kộnc
T185 /
T186 /
T187 /; /; zâdən dȩ̂u̯; ta zádən
T188 /
T189 /
T190 /
T191 /; /
T192 /; ta zà:dn̥ dȩ́:l
T193 /; ta zâdn̥ kộnc [vozâ]
T194 /
T195 ta zâdən kộnc
T196 /
T197 /
T198 ta zâdən dȩ́u̯ [wozâ]
T199 /
T200 /
T201 /; zà:dən kó:nc [voˈza]
T202 /; ×; ta zà:dən kó:nc
T203 /
T204 ta zâdən kộnc [vo̦zâ]
T205 /
T206 /; zâdən kónc [wozâ]
T207 /
T208 /; /; /
T209 /
T210 /
T211 /; ta zâdn̥ kộnc
T212 /
T213 tə zà:dən kó:nc [wuzà:]
T214 /
T215 /
T216 /
T217 zâdən kộnc [wozâ]
T218 zà:dən kó:nc
T219 /
T220 /
T221 /
T222 /
T223 /; ˈza:dn̥ ˈku̯o:nc
T224 zâdn̥ ku̯ânc
T225 /
T226 /
T227 zâdn̥ ku̯ânc
T228 /
T229 /; ta zâdi ku̯ạnc
T230 zâdna prȩ̂ma
T231 /; préi̯ma
T232 zâdna prȩ̂ma
T233 /
T234 krížȩ (Imn), zâdna prȩ̂ma; /; zadna prȩ̂i̯ma [!]; zâdna préi̯ma; zà:dna prȩ̀:i̯ma
T235 zâdna prâi̯ma
T236 /; zȁ:dna prà:i̯ma
T237 /
T238 /
T239 /
T240 zâdi̯ kónc
T241 zâdi̯ kônc
T242 /
T243 /
T244 /; ta zȁdnə úopelən
T245 /
T246 /
T247 /; /; zȁdən kộnc
T248 /
T249 /
T250 zâdən kᵘộnc
T251 zâdi̯ə kộnc
T252 /; zà:dji trá:bje, zà:di dȩ̀:i̯l, zà:di kó:nc
T253 /
T254 /
T255 zâdi̯ kónc
T256 zâdi̯ kónc
T257 /
T258 zâdna préⁱma
T259 /
T260 préⁱma, zâdi̯a préⁱma
T261 zâdi ku̯ánc
T262 /; /
T263 zâdi̯ kᵘộnc
T264 ta zâdən kộnc; /
T265 /
T266 zâdi̯ə kᵘộnc
T267 zâdna préma; zâdna prấma
T268 prâ̄ma
T269 zà:di kuònc
T270 zâ:di kuộnc
T271 /
T272 zà:dna pré:i̯ma
T273 /
T274 /
T275 zà:dna prȩ́:i̯ma
T276 zà:dna pré:ma
T277 zà:dje pré:ma
T278 ˈza:dna pˈre:ma
T279 zȁi̯dna prȩ̂i̯ma
T280 ˈza:dni ˈdȩ:l
T281 /
T282 ˈza:i̯dńė zˈbọi̯
T283 ˈza:dńa ˈku:la, šˈkarič
T284 zädn'a küła
T285 /
T286 zadńi [!] zbö̆i̯
T287 /
T288 /
T289 /
T290 zadńi [!] zbö̆i̯
T291 /; /
T292 /
T293 /
T294 /
T295 /
T296 /
T297 zâdn̥ ku̯ânc [ûza]
T298 ˈza:dən ˈku̯a:nc
T299 ˈza:dn̥ ˈkᵘọnc
T300 /
T301 /
T302 zadîⁱ pᵘộdu, zâdn̥ pudȩ̂i̯l
T303 zȁdne trapî (Imn)
T304 /; ˈza:dn̥ ˈde:l
T305 /
T306 zȁdna prȩ̂ma
T307 ˈzȁ:dna pˈrȩ:ma
T308 ˈzȁ:dja pˈrȩ:ma
T309 /
T310 /
T311 zâdńi̯ kᵘânc; /
T312 pu̯ädeu̯; /
T313 ˈza:dn'ė ˈrištax
T314 ˈzȁ:dnė ˈpu̯o:du
T315 zȁdńi̯ pu̯ộɗou̯
T316 /; /; /
T317 /; /; ˈza:dn̥ ˈku̯anc
T318 /
T319 /
T320 zâdn̥ ku̯ộnc
T321 /
T322 zâdn̥ pᵘộdeu̯
T323 /
T324 zȁdn̥ ku̯ộnc [vội̯za]
T325 zâdn̥ ku̯ộnc
T326 zâdn̥ pu̯ộdò; poˈdȩ:l
T327 /
T328 /
T329 zâdn̥ pu̯ộdeu̯, trȁ̂ki̯
T330 zâdi pu̯ộdu
T331 rîi̯štox
T332 zȁ̂dn̥ pᵘ͡ọdn̥
T333 zâdni âkštuk, zâdna trâp
T334 /
T335 zâdn̥ pu̯ộdeu̯
T336 zâdn̥ pu̯ộdeu̯
T337 /
T338 pu̯ộdaf
T339 zȁ̂gi̯ė rû̄štòx
T340 zâdni pộdoᵘ
T341 ta zȁ̂gi pûodeu̯
T342 zâdn̥ pûodu
T343 zâdn̥ podȩ̂l
T344 zâdn̥ pộdu
T345 zâdni pộdò; ˈza:dje ˈpọ:daf
T346 zȁ̂dne pộdȁ
T347 zâdji pộdu; vzȁ̂di
T348 ˈzȁ:dji ˈdȩ:u̯ [ˈvu:za]
T349 ˈzȁ:dji̯ ˈpọ:dau̯
T350 /
T351 zȁ̂dj̑a prȩ̂ma
T352 zâdn̥ pu̯ộdeu̯
T353 zộdn pu̯ộdọ
T354 zȁ̂dn̥ pu̯ộdeu̯
T355 ˈzo:dn̥ ˈpu̯o:deu̯; ˈza:gn̥ ˈpu̯odo
T356 /
T357 /
T358 zȁ̂dni dȩ̂i̯l
T359 zâdni̯ dȩ̂l [vộu̯za]; /
T360 ˈzo:dn̥ ˈto:l
T361 šˈti:rlek
T362 /
T363 /; ˈza:dni kšˈtȩ:l
T364 ˈza:dni roˈči̯ičnik; ˈza:dni ˈta:l
T365 ˈza:dni kšˈtȩ:l; ˈza:dni kšˈtȩ:l
T366 /; ˈza:dni ˈta:l, ˈza:dn̥ ˈta:l
T367 ˈza:dni̯ ˈta:l; ˈza:dni̯ ˈta:l
T368 /; ˈza:dni̯ ˈta:l
T369 /; /
T370 /; /; /
T371 ˈzọ:dje ˈdȩ:l [voˈzọ:]
T372 /; zộdi̯ tộl
T373 /
T374 zȁ̂dji ộplȩn; ˈzọ:dja ˈkọ:la
T375 zộdji nộrȩt
T376 zȁ̂dji ộplȩn
T377 /
T378 sˈtọl
T379 /
T380 ˈzä:i̯djo poˈdȩ:lo
T381 ộplȩn; /
T382 /
T383 ˈzȁ:dńi ˈpu̯o̦dau̯
T384 ˈzȁ:dni̯ ˈdȩ:l [voˈza:], ˈzȁ:dni̯ ˈdȩ:l [ˈva:u̯za]
T385 zȁ̂di̯ dȩ̂l [vôza]
T386 zȁ̂djo podȩ̀lò; zâdnjo podȩ̂lo
T387 ˈzȁ:gnji̯ ˈtȁ:o
T388 /; /
T389 /
T390 zâgńi fộlât [kộu̯]
T391 zâgńa kộu̯la
T392 /; /; ˈza:gńi ˈta:u̯ [ˈvọu̯za/vuˈza:]
T393 /
T394 /
T395 ˈzȁ:adja ˈkọ:wla
T396 /
T397 ˈza:jgen šˈtö:lt
T398 /
T399 zâdn'a kộu̯la
T400 /
T401 ˈzȁ:dńe ˈkọ:u̯lȁ
T402 ˈza:dńa ˈkọ:u̯la
T403 /
T404 /; ˈza:ď'na ˈko:u̯la; /; /
T405 ˈzȁ:dńe ˈka:u̯la
T406 –
T407 ˈza:dji ˈdȩ:l
T408 ˈza:dji ˈta:l
T409 ˈzȁ:dji šˈtė:l̑
T410 ˈza:ⁱdna pˈrȩ:ma
T411 ˈza:jdna pˈrȩ:i̯ma
T412 /
T413 ˈza:dnji kˈra:j
T414 /; ˈzȁ:gen ˈtȁu̯
T415 ˈzo:di̯
T416 /
T417 ˈza:jdna pˈrȩ:i̯ma

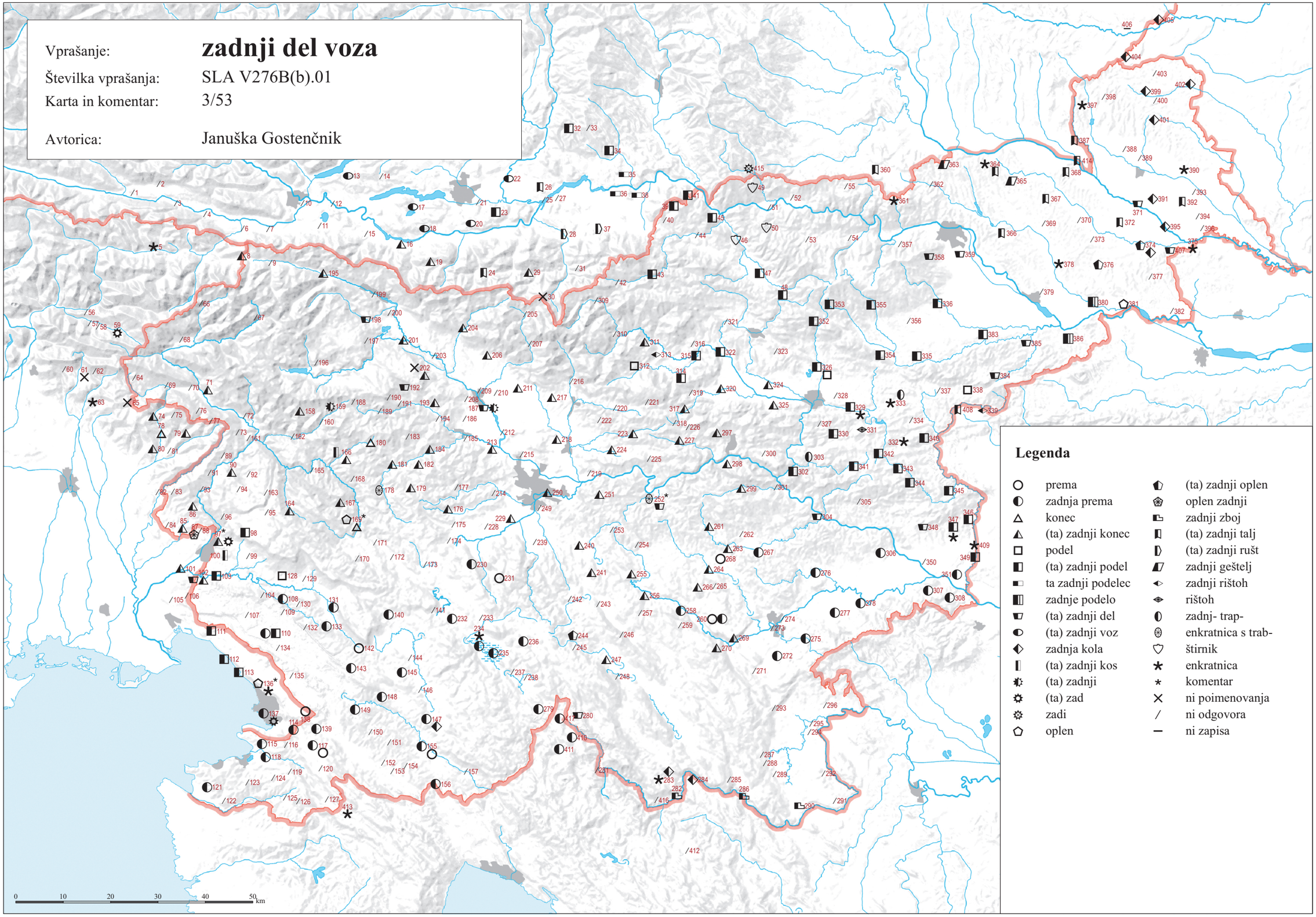

© Geografski inštitut Antona Melika ZRC SAZU, Inštitut za slovenski jezik Frana Ramovša ZRC SAZU in Inštitut za antropološke in prostorske študije, 2016

Vir kartografske podlage: pregledne karte Geodetskega zavoda RS, Geodetske uprave RS, Geodetskega inštituta Slovenije

SLA V276A.01 ‘oplen’ (3/54)

T001 u̯əplän, rîđa
T002 u̯əplän, rîđa
T003 u̯əplän, rîđa
T004 u̯àplän
T005 óplàn
T006 u̯óplän
T007 u̯aplän, rîđa
T008 wóplȩ̈n; plè:na
T009 óplə̀n; óplen
T010 /; /
T011 u̯oplän, rîđa, u̯əřbánc
T012 /; /
T013 ×
T014 /
T015 u̯oplàn
T016 uplän
T017 ×
T018 /
T019 uplàn
T020 /; /
T021 /
T022 /
T023 pú:ʔša
T024 uplȩ̈n
T025 /; /
T026 /
T027 ribâŋc [!]
T028 hộplen
T029 hóplen
T030 /
T031 /
T032 pộdau̯
T033 /; /
T034 rà:jštaŋk
T035 /
T036 /
T037 u̯áplen
T038 /
T039 pộᵃdu
T040 ộplen
T041 ȍplen
T042 /
T043 /; oplȩ̈n
T044 ộᵃplȩn
T045 ȍplen
T046 /
T047 ôplen
T048 /
T049 /
T050 âplen; ˈa:plen
T051 â̤plen
T052 äplȩn, kïpštọk
T053 /
T054 âplen
T055 âplen
T056 /; /
T057 /; /
T058 /; /
T059 /; /
T060 /
T061 ×
T062 /
T063 /
T064 nāplàn
T065 ×
T066 uplȩ̈n
T067 oplȩn; /; uplȩn
T068 uplȩ̈n
T069 oplə̀n
T070 oplȩ̈n
T071 /; /
T072 a̤plíən
T073 /
T074 opˈlen
T075 /
T076 oplȩ̈n; /
T077 /
T078 oplȩ̈n
T079 oplȩ̈n
T080 opˈlen
T081 oplȩ̈n
T082 /
T083 oplȩ̈n
T084 oplȩ̈n
T085 oplên, oplêm
T086 uplȩ̈n
T087 opˈlȩ:n
T088 /
T089 oplȩn
T090 aplȩ̈n; rȩ̂i̯da, aplȩ̈n; aplën
T091 oplȩ̈n
T092 /
T093 oplȩ̈n, rȩ̂i̯da
T094 oplȩ̈n
T095 ȍplen
T096 oplȩ̈n, râi̯da
T097 /; oplȩ̈n; oplȩ̈n (?); /; opˈlen
T098 /
T099 wộplen
T100 /
T101 u̯ộplən; ˈu̯o:plən
T102 šâi̯kil; /; ˈu̯o:plən
T103 /
T104 ᵘộplȩn
T105 /
T106 /
T107 u̯ộplen
T108 oplîən star., u̯ôpln [!] star.
T109 u̯äplȩn, rîdof; uôplen; rîdof
T110 u̯ȁplen
T111 u̯â̤plən
T112 /; ˈu̯äplien, ˈu̯äplən
T113 ˈu̯a:plən
T114 ˈu̯ä:plən
T115 /
T116 wâplen
T117 u̯äplen; u̯ôplen
T118 /; /
T119 wâplȩn
T120 u̯äplen
T121 /
T122 ộplán
T123 wộplen
T124 wộplen
T125 u̯â̤plen
T126 wộplen
T127 woplîn
T128 u̯əplȩ̂i̯n, rîdof
T129 wộplen; /
T130 uplȩ̂i̯n
T131 prȩ̂ⁱma
T132 wộplen
T133 prȩ̂ⁱma; rîduf; uplȩ̂i̯n
T134 rîda̤f
T135 prȩ̂ma
T136 u̯äplȩn; ˈu̯a:plen
T137 /; /
T138 u̯âplȩn
T139 wộplȩn
T140 /
T141 ọplȩ̈n
T142 u̯â̤plən
T143 prȩ̂ma
T144 u̯ộpəl
T145 /
T146 u̯ộpȩl̥n
T147 /
T148 u̯äplȩn; u̯ộplen; ˈu̯a:plen
T149 vâplən; vâplən
T150 wộplen
T151 wộplin
T152 u̯ộpli̯n
T153 oplïen
T154 u̯ộpəl̥n
T155 /; oplȩ̈n; ˈu̯a:plən
T156 ˈu:plen
T157 wộplen
T158 pộu̯ṣtər; wopˈlen
T159 waplȩ̈n; /
T160 z̯lït
T161 /; aplȩ̈n
T162 rȩ̈i̯da, aplȩ̈n
T163 aplȩ̈n
T164 aplȩ̈n
T165 /
T166 waplȩ̈n; u̯aplȩ̈n; wapˈlen
T167 apˈlȩn
T168 aplën
T169 aplȩ̈n, palïčka; aplȩ̈n; aplën; aplȩ̈n
T170 a̤plȩ̈n, pa̤lîca̤; aplȩ̈n
T171 rîdaf, aplə̀n
T172 rîdaf
T173 wuplȩ̈n
T174 u̯oplȩ̈n
T175 waplȩ̈n
T176 /; váplen
T177 waplȩ̈n
T178 äplen
T179 ˈoplen
T180 aplȩ̈n
T181 ộplȩn; oplȩ̀:n
T182 ˈọplen
T183 ộplȩ̈n
T184 oplȩ̈n
T185 uplȩ̈n
T186 uplȩ̈n
T187 oplə̀n; ộplən; oplə̀n; ×
T188 drȩ̂i̯ar
T189 ọplə̀n
T190 uplȩ̈n
T191 ọplə̀n; opˈlən, rïda
T192 oplə̀n; upˈlən
T193 ᵘoplən; ᵘoplȩ̈n
T194 oplȩ̈n
T195 oplën
T196 óplə̀n
T197 oplȩ̈n
T198 uplə̀n
T199 ọplȩ̈n
T200 oplȩ̈n, rîda
T201 ọplȩ̈n; oplȩ̀:n
T202 oplȩ̈n; u̯oplȩ̈n; opˈlən
T203 iglîca
T204 vóplȩn
T205 /
T206 uplə̀n; uplə̀n
T207 oplə̀n
T208 oplə̀n; /; uplȩ̈n
T209 uplə̀n
T210 uplə̀n
T211 /; /
T212 ᵘplə̂n
T213 upˈlən
T214 /
T215 uplə̂n
T216 uplȩ̈n
T217 uplȩ̈n
T218 uplȩ̀:n redk.
T219 /
T220 prȩ̂dn̥ kᵘâ̤nc
T221 uplȩ̈n
T222 rîdofəl
T223 rîdəlfəl; ˈri:dofl̥
T224 /
T225 /
T226 /
T227 /
T228 rîda̤lf
T229 wa̤plə̂n; ɣaplə̀n
T230 vaplə̀n
T231 rídaf, u̯ópl̥, u̯óplən; u̯apłȩ̀inə (Imn)
T232 rîdọf
T233 rídof, uópəl
T234 /; rîdof; u̯ộpəl; úoplen; u̯á:pȩl
T235 úoplən
T236 u̯ópəl; uópəln
T237 /
T238 opłái̯n
T239 óplən
T240 óplȩn
T241 óplen
T242 uóplen, uópəl
T243 ópəl
T244 ọ́pəl; úọpelən
T245 oplȩ́i̯n
T246 ópəl̥n
T247 óplen; óplen; óplen
T248 ọ́pəl̥n
T249 oplȩ̈n
T250 ọplȩ̈n, rîdofəl
T251 aplə̀n
T252 /; opˈlen, upˈlen
T253 óplȩn
T254 aplȩ̈n
T255 ópli̯n
T256 aplə̀n
T257 aplə̀n, ópəl
T258 óplən
T259 aplə̀n
T260 oplə̀n
T261 aplën
T262 /; aplèn
T263 aplën
T264 plèn; oplə̀n
T265 aplə̀n
T266 aplə̀n
T267 aplə̀n; aplə̀n
T268 aplȩ̈n
T269 uóplen, ó:plen
T270 oplə̀n
T271 oplə̀n
T272 opˈlen
T273 /
T274 aplə̀n
T275 apˈlen
T276 aplə̀n
T277 apˈlən
T278 upˈle:n, ˈrụ:štk
T279 äplei̯n
T280 opˈlȩ:n
T281 u̯ộplen
T282 ˈo:plʼen
T283 ˈo:plȩn
T284 ộpłen
T285 u̯óplen
T286 óplen
T287 óplen
T288 óplen
T289 ộplen
T290 ộpl̥en
T291 ộpl̥en; ȍpłen
T292 ộplen
T293 vộplen
T294 ȍplen
T295 ộplen
T296 /
T297 u̯âplən
T298 ˈu̯oplen
T299 ˈu̯o:plen
T300 upl̥ȩ̂i̯n
T301 /
T302 ×
T303 wộpl̥an
T304 /; /
T305 ×
T306 ×
T307 ˈru:št
T308 ˈa:ksštuk, ˈa:pəln, ˈpu:za
T309 /
T310 ×
T311 /; /
T312 rîštah; rîštax, pᵘộďọ
T313 /
T314 /
T315 wäplen
T316 u̯äplȩn; ȍplen; /
T317 rîštuf; /; upˈlȩ:n
T318 rîštuf
T319 /
T320 /
T321 pộdọu̯
T322 rîštax
T323 /
T324 /
T325 /
T326 /; /
T327 ᵘȍplen
T328 ×
T329 /
T330 /
T331 šîi̯i̯a
T332 /
T333 rîštuk
T334 /
T335 rîštux, rîdaf
T336 /
T337 /
T338 rû̂štux
T339 uộplen, uȍplen
T340 /
T341 /
T342 ×
T343 /
T344 /
T345 rû̂šteŋk; /
T346 rû̂štenk
T347 rû̂šti̯ȩk; /
T348 /
T349 /
T350 /
T351 rû̂štik
T352 ộplȩn, rȩ̈i̯štonik
T353 u̯ộplȩn
T354 räi̯štuk
T355 ˈuọ:plan; ˈri:štux, ˈu̯oplan
T356 rȩ̈i̯štuk
T357 âplen
T358 /
T359 /; /
T360 /
T361 /
T362 /
T363 /; /
T364 ˈu̯oplen; /
T365 /; /
T366 ộplen; /
T367 ˈọplin; /
T368 ȍplin; /
T369 ˈọ:pl̥; ˈopl̥
T370 stộlȩc, vr̥tȩ̂l, špûi̯za; ộpl̥, ȍplȩn; ộpl̥
T371 ˈọ:pl
T372 ộpl̥, vr̥tȩ̂l; ộpl̥
T373 ȍpl̥
T374 ộplȩn, vr̥tȩ̂l; /
T375 ȍplȩn
T376 ộplȩn
T377 ộplȩn, ộplȩn
T378 ˈọpl̥
T379 ộplȩn
T380 ˈọ:plen
T381 ộplȩn, vr̥tȩ̂l; ˈọ:plen, sˈkâ:rišče
T382 ộpȩl, ộpl̥
T383 ˈpə:rvi ˈpuọdau̯
T384 pọˈda:u̯
T385 /
T386 /; /
T387 /
T388 ộpli̯n; ȍplen
T389 ȍu̯plân
T390 ȍpli̯n
T391 /
T392 ȍpli̯n, ůplȩ̈n; ȍplin; upˈlȩn
T393 ȍpli̯n
T394 ȍpli̯n
T395 ˈọplin
T396 ȍpli̯n
T397 ˈọ:plȩn
T398 ộplen
T399 ộplen
T400 ộplen
T401 ˈọplȩn
T402 ˈọ:plan
T403 ộplan
T404 ȍplan; ˈọplan; ˈọ:plan; ˈọ:plan
T405 ˈlö:č
T406 –
T407 ˈrü:šteŋk (?)
T408 ˈrü:šteŋk (?)
T409 /
T410 ˈvọ:plin
T411 ˈu̯aplin
T412 /
T413 opˈlȩ:n
T414 ˈọplen; /
T415 /
T416 ộplen
T417 ˈu̯o:pli̯n

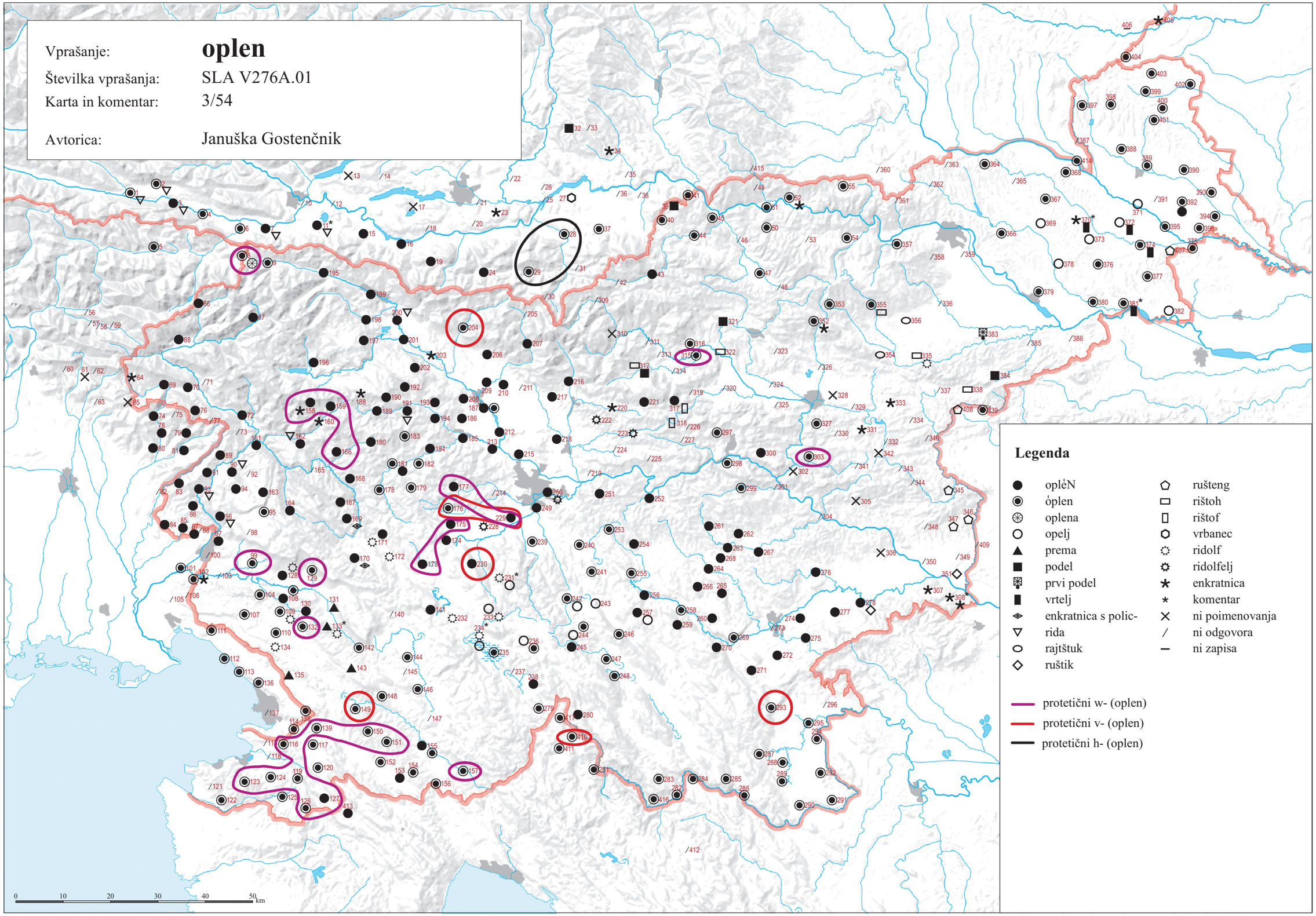

© Geografski inštitut Antona Melika ZRC SAZU, Inštitut za slovenski jezik Frana Ramovša ZRC SAZU in Inštitut za antropološke in prostorske študije, 2016

Vir kartografske podlage: pregledne karte Geodetskega zavoda RS, Geodetske uprave RS, Geodetskega inštituta Slovenije

SLA V273.01 ‘deska na vozu’ (3/55)

T001 dîla
T002 dîla
T003 dîla
T004 dəską̈
T005 ×
T006 runícä
T007 kanícä
T008 pộdņ; di:ľa
T009 dîľa; dîľa
T010 /; /
T011 dîla
T012 /; dîla
T013 /
T014 /
T015 dîla
T016 /
T017 pộdņ̀
T018 pộdņ̀
T019 dîla
T020 /; di:la, ˈpọd
T021 /
T022 dí:la
T023 /
T024 /
T025 /; /
T026 díla
T027 dîla
T028 dîla
T029 /
T030 /
T031 /
T032 u̯ộzn pộdņ
T033 /; /
T034 u̯ù:əznə ˈpot
T035 ku̯aní:ca, dí:la
T036 dîla
T037 dîla
T038 dîla
T039 /
T040 dîle (Imn)
T041 /
T042 /
T043 dîla; dîla
T044 pộdņ
T045 /
T046 dę̂ska, dîlę (Imn)
T047 /
T048 dę̂ska
T049 ˈdi:le (Imn)
T050 dę̂ska, dîla; ˈdi:əla
T051 dę̂ska, dîla
T052 dę̂ska
T053 /
T054 pât
T055 dęę̂ska
T056 dą̂ską̈; dəska [ta na u̯ộzu]
T057 /; /
T058 /; /
T059 /; pộdņ
T060 dà:śka
T061 ×
T062 /
T063 /
T064 daskà
T065 ×
T066 dîľa
T067 díľa; /; dîľa
T068 dîľa
T069 dîľa
T070 dîľa
T071 díľà; skolárjə̀ (Imn)
T072 dəską
T073 dəska
T074 /
T075 /
T076 /; /
T077 daskä
T078 /
T079 daskä
T080 /
T081 daskę̂ (Imn)
T082 /
T083 /
T084 ×
T085 /
T086 žâγņca
T087 /
T088 /
T089 žáγņca
T090 žâγņca, dəska; žâγņca; /
T091 žâγņca
T092 pột
T093 žâγņca
T094 žâγņca, plộx
T095 žâγņca
T096 žâγņca
T097 žâγņca; žâγənca; /; kasûən; /
T098 žâγņca
T099 pu̯ộdeu̯
T100 /
T101 /; ˈdə:ske (Imn)
T102 /; /; /
T103 kûənka
T104 žâγanca, plᵘộx
T105 /
T106 /
T107 žâγņca
T108 /
T109 žâγanca; žâγənca; žâγənca, plu̯ộx
T110 dîla, žâγənca, žâγņca
T111 /
T112 žâγəncä; škəˈlier
T113 /
T114 /
T115 ˈka:mnice (Imn)
T116 žâγņca
T117 žâγņca; žâγənca
T118 płộx; /
T119 žâγanca
T120 dîła
T121 kasộn
T122 dâskå
T123 pột
T124 žâγənca
T125 žâγənca
T126 dâska
T127 pontežę̂l
T128 /
T129 /; /
T130 žâγənca
T131 žâγənca, płᵘâx
T132 pu̯ột, ⟨dnû⟩
T133 žâγņca, dę̂ska; žâγənca; /
T134 žâγanca, dîla
T135 žâγanca
T136 žâγņca; /
T137 žâγenca; žâγənca [na ûze]
T138 /
T139 žâγņca
T140 žâγņca
T141 žâγanca
T142 /
T143 žâγanca
T144 płu̯ộx
T145 płᵘäx
T146 žâγanca
T147 žâγanca, dəska, dîla
T148 płuäx; /; /
T149 płu̯âx; płu̯âx
T150 žâγanca
T151 žâγanca, dəska
T152 dəska
T153 dâska
T154 dộska
T155 dộska; /; /
T156 ˈdə:ska
T157 dəska
T158 dę̂ska; /
T159 dîli̯a; ˈdęske (Imn)
T160 dìli̯a, z̧âganca
T161 žâγņca, dəska; dəska
T162 dộska, žâγņca
T163 pûodņ
T164 /
T165 dəska, dìlę
T166 dộska, pläx; döska; /
T167 /
T168 žâγņca
T169 žâγanca, płᵘộx; žâγanca; /; /
T170 žâγņca; žâγņca
T171 žâγanca
T172 dîla
T173 žâγņca
T174 dîle
T175 dîlę
T176 dîlä; di:le
T177 dîlę
T178 /
T179 /
T180 /
T181 dìla; /
T182 /
T183 dîla
T184 dîla
T185 dìla
T186 dįla
T187 dîla; dìla; /; díla
T188 dîli̯a
T189 dîla
T190 dîla
T191 dîla; /
T192 dîla; di:la
T193 dîla; /
T194 dîlę (Imn)
T195 dîla, koníce (Imn)
T196 dîľa
T197 dîla
T198 /
T199 dęska, dəskâ
T200 dîla
T201 dîla; straní:ca, končni:ca
T202 dîla; /; di:la
T203 dîla
T204 dîla
T205 dîla
T206 dîla; /
T207 dîla
T208 dîla; dîla; dîla
T209 dîla
T210 dîla
T211 dîla; dîla
T212 dîla
T213 /
T214 dîla
T215 dîla
T216 dîla
T217 /
T218 /
T219 dîla
T220 dîla
T221 dəska
T222 dîla
T223 dîla; ˈdəska
T224 dîla
T225 dəska
T226 pûᵒdņ
T227 pộdņ
T228 dîlę
T229 dîlę; /
T230 /
T231 /; /
T232 žâganca, dîla
T233 dîle
T234 žâγņca, dîła; dîlę, žâgᵊnca, płộx; /; /; /
T235 žâganca
T236 gnuội̯nce (Imn); /
T237 dîła, žâγanca
T238 žâganca
T239 /
T240 /
T241 dîle
T242 gnuội̯ənce (Imn), dîle
T243 dîlę
T244 gnuội̯nca, dîlę; /
T245 žâganca
T246 dîle (Imn)
T247 dîla, gnuội̯nca; žâganca, dîla; /
T248 dîle
T249 dîla
T250 /
T251 /
T252 /; di:la
T253 dîlę
T254 dîlę
T255 dîlę
T256 dîle
T257 dîle
T258 dîla
T259 dîlę
T260 /
T261 dįle
T262 dįła; dę:le
T263 dîla
T264 dîla; dîla
T265 dîle
T266 /
T267 dîle; dįlę
T268 dîle
T269 /
T270 /
T271 dîla
T272 ⟨platùon⟩
T273 dîla, dęska
T274 dîla
T275 /
T276 /
T277 rá:i̯fəlni (Imn)
T278 /
T279 /
T280 ˈdəska
T281 pột
T282 /
T283 /
T284 däska [na kùłix]
T285 žâganica, dáska
T286 pột
T287 kołnïca
T288 dəska
T289 kołnïca
T290 pộd
T291 dəska; dəska
T292 dəska
T293 dəska
T294 dəska
T295 dəska
T296 dəska
T297 /
T298 ˈde:ska
T299 /
T300 dę̂ska
T301 di̯ę̂ska
T302 /
T303 di̯ę̂ska
T304 dę̂ska; /
T305 dę̂ska
T306 râi̯fḷ
T307 kóˈni:ca
T308 /
T309 /
T310 dəska, dîle (Imn)
T311 dⁱę̂ska; /
T312 di̯ę̂ska; dⁱę̂ska
T313 ˈdi̯eska [na ˈwazə]
T314 ˈdi̯e:ska
T315 /
T316 dⁱę̂ska; di̯ę̂ska; /
T317 dę̂ska; dəska, dÿla; ˈdəska
T318 pộdņ
T319 dę̂ska
T320 pộdņ
T321 dę̂ska
T322 /
T323 dⁱę̂ska
T324 di̯ę̂ska
T325 dę̂ska, di̯ę̂ska
T326 pộdņ; /
T327 di̯ę̂ska
T328 /
T329 pộdņ
T330 dîᵉska
T331 dîęska
T332 /
T333 di̯ę̂ska
T334 dîeska
T335 pu̯ột
T336 pu̯ột
T337 dîᵉska
T338 di̯ę̂ska
T339 /
T340 trộkšir
T341 dîᵉska
T342 kamnîca
T343 dîeska
T344 pộdņ
T345 dâska; /
T346 pột [za na vûs]
T347 pộdņ; /
T348 /
T349 /
T350 /
T351 /
T352 pu̯ộdeu̯
T353 /
T354 pᵘột
T355 /; /
T356 di̯ę̂ska
T357 dę̂ska
T358 dę̂ska
T359 dę̂ska; /
T360 ˈdẹe:ska
T361 /
T362 /
T363 /; /
T364 /; /
T365 /; /
T366 /; /
T367 /; /
T368 blâi̯a; /
T369 /; /
T370 bläi̯a; kộlnica; blâi̯a
T371 /
T372 pộd; /
T373 /
T374 pộd, pột; /
T375 /
T376 blâi̯a
T377 dę̀ska
T378 /
T379 blâi̯a
T380 /
T381 dę̂ska; /
T382 dę̀ska
T383 /
T384 /
T385 /
T386 /; /
T387 bˈlånja
T388 blộńå; /
T389 /
T390 /
T391 /
T392 bläńa, dę̂ska; dâska; /
T393 blâńa, dâska
T394 kůlnïca, dę̂ska, bläńa
T395 /
T396 dę̂ska
T397 /
T398 /
T399 /
T400 lę̈sa
T401 bˈlånjå
T402 koˈni:ca
T403 konïca
T404 /; /; /; /
T405 /
T406 –
T407 ˈde:ska
T408 ˈdẹ:ska
T409 ˈdä:ske (Imn)
T410 /
T411 ˈpat
T412 /
T413 ˈda:ska
T414 /; /
T415 ˈlẹ:tre, ˈdi:le (Imn)
T416 pột
T417 ˈdəska, ˈdile (Imn)

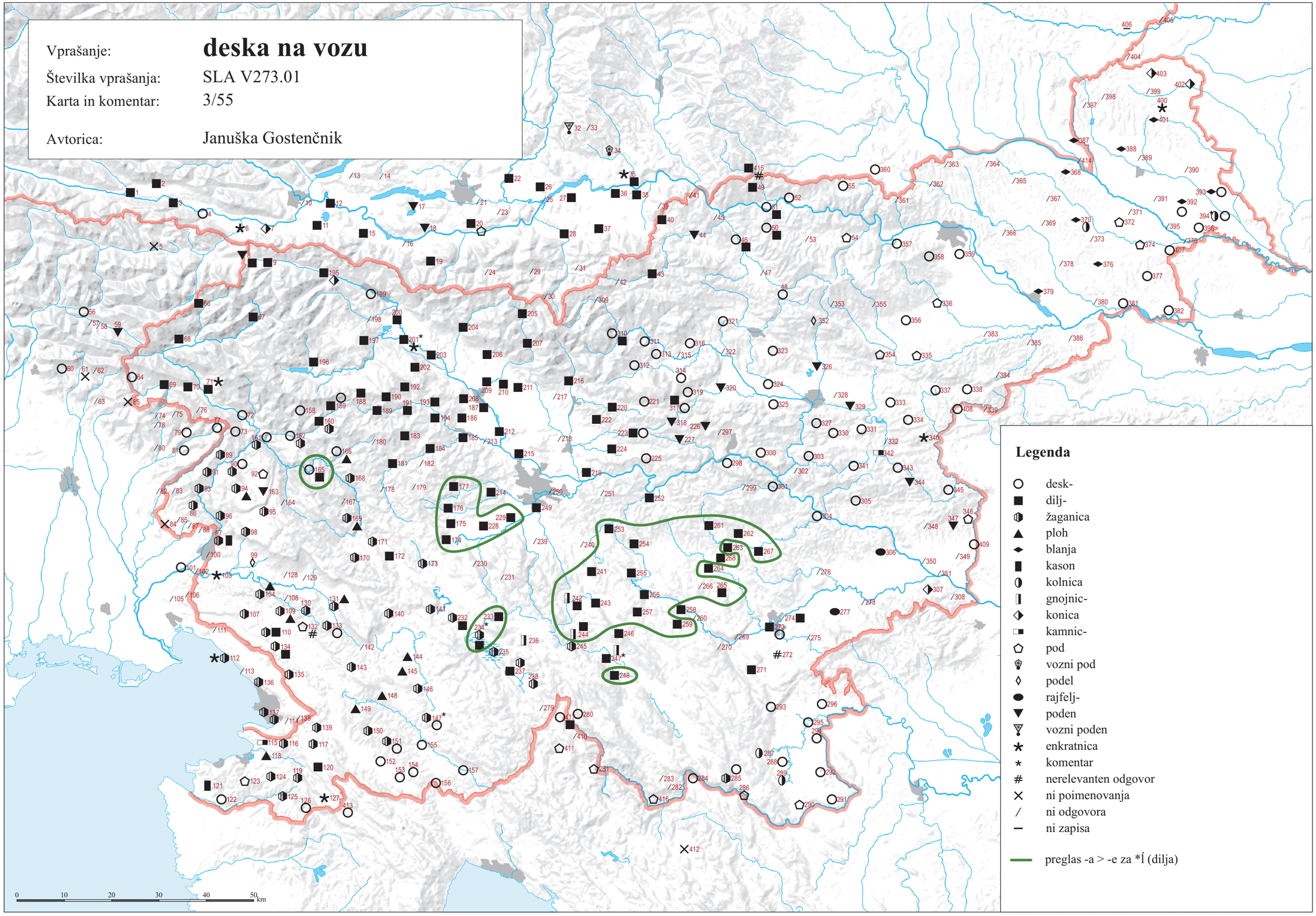

© Geografski inštitut Antona Melika ZRC SAZU, Inštitut za slovenski jezik Frana Ramovša ZRC SAZU in Inštitut za antropološke in prostorske študije, 2016

Vir kartografske podlage: pregledne karte Geodetskega zavoda RS, Geodetske uprave RS, Geodetskega inštituta Slovenije

SLA V273(a).01 ‘spodnja deska na vozu’ (3/56)

T001 /
T002 /
T003 /
T004 də̀skạ̈
T005 /
T006 /
T007 /
T008 pọ́đn̥; di:ľa
T009 /; dīľa
T010 /; /
T011 /
T012 /; /
T013 /
T014 /
T015 /
T016 /
T017 pọ́dǹ̥
T018 pọ́dǹ̥
T019 /
T020 /; ta šʀu̯ó:ʔa dì:la
T021 /
T022 pọ̀:dn̥, spọ́:dna dí:la
T023 dì:le (Imn)
T024 /
T025 prù:kna; /
T026 díla
T027 /
T028 dîla
T029 pọ́:dənca
T030 ˈpodn̥
T031 pò:dn̥, ˈpod
T032 u̯ọ́zn pọ́dn̥
T033 /; /
T034 u̯ù:əznə ˈpot
T035 pu̯à:t, pọ́:dn̥
T036 dîla
T037 /
T038 /
T039 pộdn̥
T040 pộdn̥
T041 /
T042 /
T043 /; /
T044 pộdn̥
T045 pộdn̥
T046 pộdn̥ca
T047 pộdn̥
T048 /
T049 ˈpọ:dn̥
T050 /; ˈpọ:dn̥
T051 /
T052 /
T053 /
T054 pât
T055 /
T056 /; /
T057 /; /
T058 /; /
T059 pộdən; pộdn̥
T060 dà:śka
T061 ×
T062 dáska
T063 šćalà:r, plà:n [od u̯ò:za]
T064 /
T065 ×
T066 /
T067 /; /; póu̯đn̥
T068 /
T069 /
T070 /
T071 /; /
T072 /
T073 /
T074 /
T075 pọ̈t
T076 pòt, pọ̀t; pòt
T077 /
T078 /
T079 /
T080 /
T081 /
T082 ščəˈla:r
T083 /
T084 ×
T085 škalîr
T086 /
T087 škaˈli:ər, kaˈsu:ən
T088 /
T089 /
T090 /; /; /
T091 pột, fəršćâda
T092 pột
T093 /
T094 /
T095 pột
T096 /
T097 pột; /; pột; /; /
T098 /
T099 pu̯ộdeu̯
T100 pu̯ột, škəlîər
T101 skəlîər; ˈpu̯o:t
T102 /; pu̯ột; škəˈliər
T103 pu̯ột
T104 /
T105 škelîr
T106 /
T107 /
T108 pu̯ât
T109 /; /; /
T110 pu͡ə̂dn̥ca
T111 ⟨u̯ətsprîət⟩
T112 /; škəˈlier
T113 škəˈliər
T114 /
T115 /
T116 /
T117 /; žâyənca
T118 /; žâyənca
T119 /
T120 /
T121 /
T122 /
T123 pột
T124 /
T125 /
T126 /
T127 /
T128 bari̯ûən
T129 /; pôt
T130 /
T131 /
T132 dnû
T133 /; /; /
T134 /
T135 /
T136 /; tavoˈla:c
T137 /; /
T138 /
T139 /
T140 pột
T141 /
T142 plân̥ka
T143 /
T144 /
T145 /
T146 /
T147 /
T148 /; pł̥uôx; pˈł̥u̯a:x
T149 pł̥u̯âx; pł̥u̯âx
T150 /
T151 /
T152 /
T153 /
T154 /
T155 /; dê̜ska; ˈpu̯a:t
T156 ˈpu̯o:t
T157 /
T158 /; ˈde:ṣka
T159 pột; /
T160 /
T161 /; /
T162 /
T163 pûodn̥
T164 dìle
T165 pät́
T166 /; /; ˈpat
T167 ˈpu:dn̥
T168 /
T169 /; /; pu̯ột; pûdn
T170 /; /
T171 /
T172 /
T173 /
T174 /
T175 /
T176 /; /
T177 /
T178 pu͡ôdn̥ca
T179 ˈpod
T180 dìła
T181 /; ˈdila
T182 ˈdila
T183 /
T184 dîla
T185 dìla
T186 /
T187 /; /; dnə̀; díla
T188 /
T189 /
T190 /
T191 /; dẹ́ra
T192 /; /
T193 /; dîla
T194 /
T195 /
T196 /
T197 /
T198 gára
T199 /
T200 /
T201 /; platọ̀:n
T202 /; ×; pọ́:dən
T203 /
T204 /
T205 /
T206 /; dîla [za na wộs]
T207 /
T208 /; /; /
T209 /
T210 /
T211 /; /
T212 /
T213 tə wò:zna dì:la
T214 /
T215 /
T216 /
T217 pọ́dən
T218 pọ́:dən
T219 /
T220 /
T221 /
T222 pộdn̥
T223 /; ˈdəska
T224 /
T225 pộdn̥
T226 pûᵒdn̥
T227 pộdn̥
T228 /
T229 /; pọ́dən
T230 púọdən
T231 puọ́dn̥ce; pu̯ọ́dənca
T232 /
T233 puọ́dənca
T234 /; /; pu͡ôdənca; púodənca; puọ́dẹnca
T235 pûdənca
T236 /; žâ:ganca
T237 /
T238 /
T239 kou̯níca
T240 pu̯ọ́dən
T241 dîle
T242 puọ́dən
T243 /
T244 /; púọdənca
T245 /
T246 /
T247 /; /; pọ̀t, dnù
T248 pöt
T249 /
T250 dẹ́ra
T251 pᵘọ́dən
T252 /; di:la
T253 /
T254 /
T255 dîlẹ
T256 dîle, puódənce, diéra nov.
T257 /
T258 dîla
T259 /
T260 puódən
T261 dị̂le
T262 /; /
T263 /
T264 dîla; dîla
T265 /
T266 puódən
T267 dîle; dị̂lẹ
T268 ta spûdna dîle
T269 plòx
T270 dnú:
T271 dîla
T272 poúdən
T273 /
T274 /
T275 dị:ła
T276 pú:dən
T277 /
T278 ˈra:jxəl, ˈra:jfəl, ˈdə:ska
T279 žå̂gọnca, pät
T280 ˈdẹ:ra
T281 pột
T282 ˈpòt
T283 ˈpot
T284 podnîca
T285 /
T286 pột
T287 /
T288 /
T289 /
T290 pộd
T291 /; /
T292 /
T293 pûodn̥
T294 /
T295 /
T296 pộdən
T297 pûədən
T298 ˈde:ska
T299 ˈpu̯ọ:dn̥ [za ˈu̯u:s]
T300 /
T301 /
T302 dⁱê̜ska
T303 /
T304 /; ˈpuọdn̥
T305 /
T306 /
T307 ˈdọ:leja kóˈni:ca
T308 ˈpọ:dnica
T309 ˈpò:dn̥
T310 /
T311 /; pu̯ột
T312 /; /
T313 ˈpu̯ọt
T314 ˈpu̯o:t, ˈpò:dən
T315 pu̯ột
T316 /; dị̂ê̜ska, pôt; pu̯ột
T317 /; /; ˈdəska
T318 pộ̂dn̥
T319 /
T320 pộ̂dn̥
T321 pột
T322 pột [na väž]
T323 /
T324 pộ̂dn̥ [na vê̜js]
T325 /
T326 pộdn̥; pˈvo:t
T327 /
T328 pôu̯dn
T329 pộdn̥
T330 pộdn̥
T331 pộu̯dn̥
T332 vᵅộzn̥ pᵅộdn̥
T333 pộdn̥, pộu̯dn̥
T334 /
T335 pu̯ột
T336 pu̯ột
T337 pûᵒdaf
T338 pu̯ột
T339 pu͡ödau̯, pu̯ödau̯, platîše
T340 /
T341 /
T342 /
T343 /
T344 pộdn̥
T345 /; ˈpu:dn̥ca, ˈpu:dn̥
T346 pột [za na wûs]
T347 pộdn̥; då̂ska
T348 ˈpu:dn̥
T349 ˈpọt
T350 pộdn
T351 dȇska
T352 pu̯ộdeu̯
T353 pu̯ột
T354 pᵘột
T355 ˈpuọ:t [na ˈu̯e:zi]; ˈpu̯ot
T356 /
T357 /
T358 /
T359 dê̜ska; pộdnca
T360 /
T361 ˈpu:dn̥
T362 /
T363 pộdn̥; tˈrọ:kˈši:r
T364 ˈpuọdn̥; ˈpu:ọt
T365 bˈlâ:ǰa, bˈlâ:ǰa; ˈpu:ọt
T366 /; ˈpu:ọt, bˈla:ǰa
T367 ˈpọt; ˈpọt
T368 /; ˈpọt
T369 bˈla:ǰa; ˈpo·t
T370 /; /; /
T371 ˈpọt
T372 pộd; pột
T373 pột
T374 pộd, pột; ˈpọt
T375 pột
T376 /
T377 /
T378 ˈpọt
T379 /
T380 ˈpọ:t
T381 pộd; ˈpọ:t, ˈpọ:dnica
T382 /
T383 ˈpuọdn̥
T384 ˈpuọt, ˈpuọdn̥
T385 [od vôza] pôt
T386 pột; vộzni pột
T387 bˈlånja
T388 /; pột
T389 pột
T390 pột
T391 pột
T392 /; /; ˈpọdna ˈdäska
T393 /
T394 /
T395 ˈpọt
T396 /
T397 ˈpᵘọ:t
T398 pột
T399 lȇsa
T400 pột
T401 bˈlânjå
T402 /
T403 /
T404 lȍsa; ˈlösa; ˈda:ska; ˈlö:sa
T405 desˈka:u̯ (Ted)
T406 –
T407 ˈpọ:t
T408 ˈpọ:t
T409 ˈpọ:t
T410 ˈdi:la
T411 ˈpat
T412 /
T413 ˈda:ska
T414 ˈpọt; ˈpọt
T415 ˈpa:t, ˈpọ:dn̥
T416 pột
T417 ˈlẹsin ˈpat

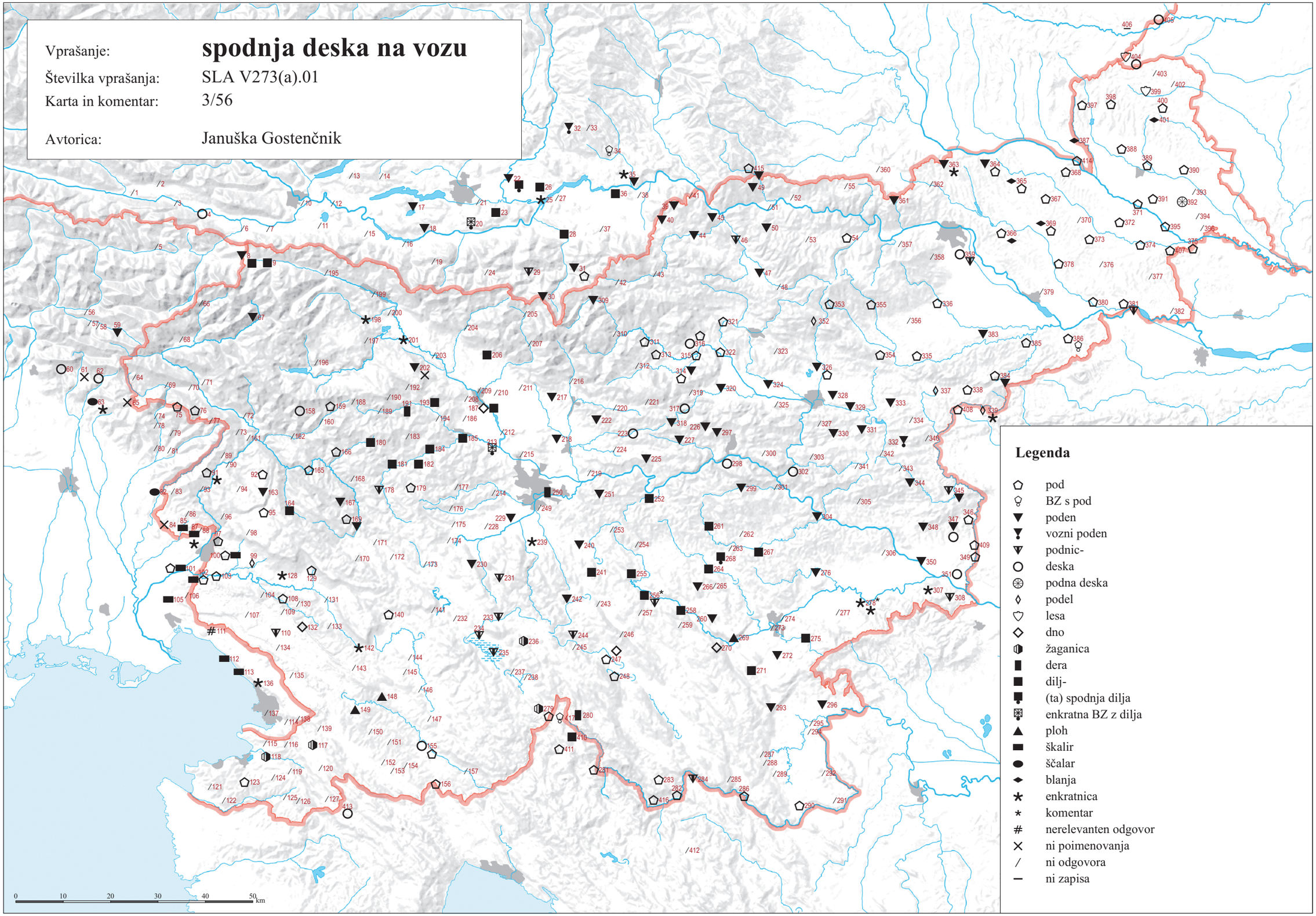

© Geografski inštitut Antona Melika ZRC SAZU, Inštitut za slovenski jezik Frana Ramovša ZRC SAZU in Inštitut za antropološke in prostorske študije, 2016

Vir kartografske podlage: pregledne karte Geodetskega zavoda RS, Geodetske uprave RS, Geodetskega inštituta Slovenije

SLA V273(b).01 ‘stranska deska na vozu’ (3/57)

T001 /
T002 /
T003 /
T004 đə̀skḁ̈
T005 ×
T006 /
T007 /
T008 /; dìːľa, lẹ̀ːtərce (Imn)
T009 /; dȋľa
T010 /; /
T011 /
T012 /; /
T013 /
T014 /
T015 /
T016 /
T017 /
T018 /
T019 /
T020 /; lẹ̯́ːjtʀe (Imn), γọ̯́ːte (Imn)
T021 /
T022 díːla
T023 lẹ̀ːtre (Imn), dìːla
T024 /
T025 /; /
T026 lȇi̯tre (Imn)
T027 /
T028 dȋla
T029 straníːca
T030 lè̯ːjtʀe (Imn)
T031 dìːla
T032 /
T033 /; /
T034 lẹ̀ːtra
T035 lẹ̀ːtra
T036 /
T037 /
T038 ku̯aníca
T039 stranȋca
T040 ku̯anȋca
T041 /
T042 /
T043 /; /
T044 /
T045 ku̯anȋca
T046 /
T047 klajȉca
T048 /
T049 straˈniːce (Imn)
T050 /; klaˈniːca
T051 /
T052 /
T053 /
T054 /
T055 /
T056 /; /
T057 /; /
T058 /; /
T059 /; /
T060 dàːśka
T061 ×
T062 parkrȃi̯nẹce (Imn)
T063 šṕòːnda
T064 /
T065 ×
T066 /
T067 /; /; /
T068 /
T069 /
T070 /
T071 /; /
T072 /
T073 /
T074 špòːnda
T075 /
T076 /; straníca
T077 /
T078 /
T079 /
T080 /
T081 /
T082 /
T083 /
T084 ×
T085 žȃγənca, žȏγənca
T086 /
T087 ˈžaːγənca, ˈloːjtre (Imn), ˈdəːska
T088 /
T089 /
T090 /; /; pastərnȋca
T091 /
T092 /
T093 /
T094 /
T095 /
T096 /
T097 /; /; kasȗən; kasȗən; /
T098 /
T099 /
T100 kəsȗən
T101 pərəpi̯ȇt; ˈdəːske (Imn)
T102 /; strənȋce (Imn); kəˈsuən
T103 kȗənka
T104 /
T105 berȃka
T106 /
T107 /
T108 plu̯ȃx
T109 /; /; /
T110 krȃi̯na žȃγənca, krȃi̯na žȃγn̥ca
T111 pər krȃi̯ẹ̥, pər strȁnẹ̥
T112 /; ˈžaγəncä [u̯ət škəˈlierjä]
T113 fˈjaːŋko
T114 /
T115 ˈkaːmnice
T116 /
T117 /; žȃγənca
T118 /; strənȋcä (Imn)
T119 /
T120 /
T121 /
T122 /
T123 /
T124 /
T125 /
T126 /
T127 /
T128 dȇska
T129 /; strənȋce (Imn)
T130 /
T131 /
T132 /
T133 /; /; /
T134 /
T135 /
T136 /; šˈpoːnta
T137 /; /
T138 /
T139 /
T140 /
T141 /
T142 plu̯ḁ̏x
T143 /
T144 /
T145 /
T146 /
T147 /
T148 /; stranȋca; straˈniːca
T149 płu̯ȃx; płu̯ȃx
T150 /
T151 /
T152 /
T153 /
T154 /
T155 /; /; ˈkoːu̯ci (Imn), ˈdẹ̯ːska
T156 stˈraːnske ˈdəːske
T157 /
T158 /; ˈlọːi̯tre (Imn)
T159 /; /
T160 /
T161 /; /
T162 /
T163 /
T164 /
T165 /
T166 /; /; ˈwapaš, pˈlax
T167 ˈluːjtra (Imn)
T168 /
T169 /; /; stranȉce (Imn); stranȉca
T170 /; /
T171 /
T172 /
T173 /
T174 /
T175 /
T176 /; /
T177 /
T178 stranȉca
T179 płáːŋke (Imn)
T180 lᵘọ̑i̯tərn̥ce (Imn)
T181 /; lọ́ːi̯tre (Imn)
T182 lọ́ːjtre (Imn)
T183 /
T184 skọ̏nčna dȋla
T185 dȉla
T186 /
T187 /; /; oblọ̑γa; díla
T188 /
T189 /
T190 /
T191 /; plȃnka
T192 /; /
T193 /; lọ̑i̯tre (Imn)
T194 /
T195 koníce (Imn)
T196 /
T197 /
T198 wọ̑i̯tra
T199 /
T200 /
T201 /; straníːca
T202 /; stȓanűca; stʀaníːca
T203 /
T204 /
T205 /
T206 /; /
T207 /
T208 /; /; /
T209 /
T210 /
T211 /; /
T212 /
T213 plàːŋka, wọ̀ːjtra
T214 /
T215 /
T216 /
T217 dȋle (Imn)
T218 dìːlca
T219 /
T220 /
T221 /
T222 /
T223 /; ˈdəska
T224 /
T225 /
T226 /
T227 /
T228 /
T229 /; krȃjəŋk
T230 dȋła, łȗọi̯tra
T231 xərptȉ̥; straníca
T232 /
T233 xərptȉ̥ (Imn), xərptə̏ (Imn)
T234 /; /; xərbə̀t, pərlúge [!] (Imn); xərptə̀ (Imn); xərptẹ́ˑ (Imn)
T235 straníca
T236 /; žḁ̏ːganca
T237 /
T238 /
T239 kou̯níce (Imn), lᵉá̰i̯ksəlni (Imn)
T240 dȋlẹ (Imn), dȋła
T241 dȋle
T242 straníce (Imn)
T243 /
T244 /; straníca
T245 /
T246 /
T247 /; /; dȋla, diẹ́ra, lȗjtərnca
T248 kou̯níce
T249 /
T250 kasọ̑n
T251 kou̯níce (Imn)
T252 /; ×
T253 /
T254 /
T255 /
T256 /
T257 /
T258 dȋla
T259 /
T260 /
T261 dȋ̥le
T262 /; /
T263 /
T264 dȋla; dȋla
T265 /
T266 /
T267 dȋle; dȋ̥lẹ
T268 straníca
T269 straníːca
T270 straníːca
T271 dȋla, švígəlni̥ (Imn)
T272 švį́ːgəl
T273 /
T274 /
T275 ráːjfẹ̥l
T276 léːse (Imn), koníːce (Imn)
T277 /
T278 ˈraːjfəl, ˈdəːska
T279 stranȉca
T280 /
T281 /
T282 straˈniːca
T283 ˈžaːganca
T284 stranȋca
T285 /
T286 /
T287 /
T288 /
T289 /
T290 /
T291 /; /
T292 /
T293 /
T294 /
T295 /
T296 /
T297 strənȋca
T298 ˈluọjtərna
T299 straˈneːi̯ce (Imn)
T300 /
T301 /
T302 kunȋce (Imn)
T303 /
T304 /; straˈniːca
T305 /
T306 /
T307 stˈraːnska kȯˈniːca
T308 kolˈniːca
T309 ˈdile (Imn)
T310 /
T311 /; di̯ẹ̑ska
T312 /; /
T313 kłəˈnica
T314 kłəˈnica
T315 kłənȉca
T316 /; di̯ẹ̑ska; klanȉca
T317 /; /; straˈnica
T318 /
T319 /
T320 /
T321 /
T322 stranȉce (Imn)
T323 /
T324 stranȉca
T325 /
T326 /; dˈjeːska, straˈniːca
T327 /
T328 stranȋca
T329 /
T330 /
T331 lȗọi̯tra, dȋẹska
T332 gnᵘ͡ọi̯na dˈ͡ẹska
T333 /
T334 /
T335 /
T336 /
T337 /
T338 strḁ̑i̯nšica
T339 pudẹ̑i̯la (Idv), strȃi̯šn̥ce (Imn), pudẹ̑i̯l
T340 /
T341 /
T342 /
T343 kamnȋ̥ce
T344 /
T345 /; straˈniːca
T346 /
T347 /; konȋca
T348 skọnčˈniːki (Imn), kọˈniːce (Imn), kọˈȷ̃iːce (Imn)
T349 koˈniːce (Imn), ˈčẹːu̯ke (Imn), šeˈråːgle
T350 kọnȋce (Imn)
T351 kunȉca
T352 klaȋnce
T353 klẹi̯ȉnca, strȃn
T354 /
T355 klaˈnənce (Imn); klaˈjənca, stərˈnənca
T356 /
T357 /
T358 /
T359 dẹ̑ska; krȋpa
T360 /
T361 stˈraːnske ˈdeːske
T362 /
T363 /; kˈriːpa
T364 tˈrẹːpn̥; bˈlåːȷ̃a
T365 bˈlåːȷ̃a; bˈlåːȷ̃a
T366 /; bˈlaːȷ̃a
T367 ˈkọːlske bˈlåȷ̃e (Imn); ˈkọlske bˈlåȷ̃e (Imn)
T368 /; kolˈnice (Imn)
T369 straˈniːca; ˈkọːlna bˈlaȷ̃a
T370 /; /; /
T371 kolˈnica
T372 kolnȉce (Imn); kolnȉca, trȗ̥žn̥ca, zọ̑por
T373 kolnȉca
T374 gȃric (Rmn), kolnȉcẹ (Imn); kolˈniːca
T375 kọlnȋca
T376 /
T377 /
T378 bˈlaȷ̃a
T379 /
T380 bˈlaːja, straˈniːca
T381 /; ˈkọːlnica
T382 /
T383 stˈräːjnska ˈdiẹska
T384 ˈdẹːska
T385 dȇske (Imn)
T386 strȃnska dẹ̏skà, gḁ̑ricẹ (Imn), lòi̯trȅ (Imn); /
T387 straˈnica
T388 /; konȋce (Imn)
T389 /
T390 konȋi̯ca
T391 kunȋi̯ca
T392 /; /; ˈlui̯tra
T393 /
T394 /
T395 kuˈniːi̯ca
T396 /
T397 kọˈniːca
T398 konȉce (Imn)
T399 konʼȉca
T400 konȉce (Imn)
T401 ˈlẹstvice (Imn)
T402 /
T403 /
T404 konȉca; koˈnica; koˈńiːca; koˈniːca
T405 desˈťẹː (Imn), ˈgårce (Imn)
T406 –
T407 ˈdeːska
T408 ˈdẹːska
T409 ˈdäːska
T410 ˈdiːle (Imn)
T411 ˈdile (Imn)
T412 ˈlọːjtre
T413 ˈdaːska
T414 kolˈnica; koˈnice (Imn)
T415 ˈlẹːtre (Imn), sˈkončnik, straˈniːca
T416 /
T417 ˈu̯oːjtrənce [ˈtaː ˈniske] (Imn), ˈdəska, ˈdila

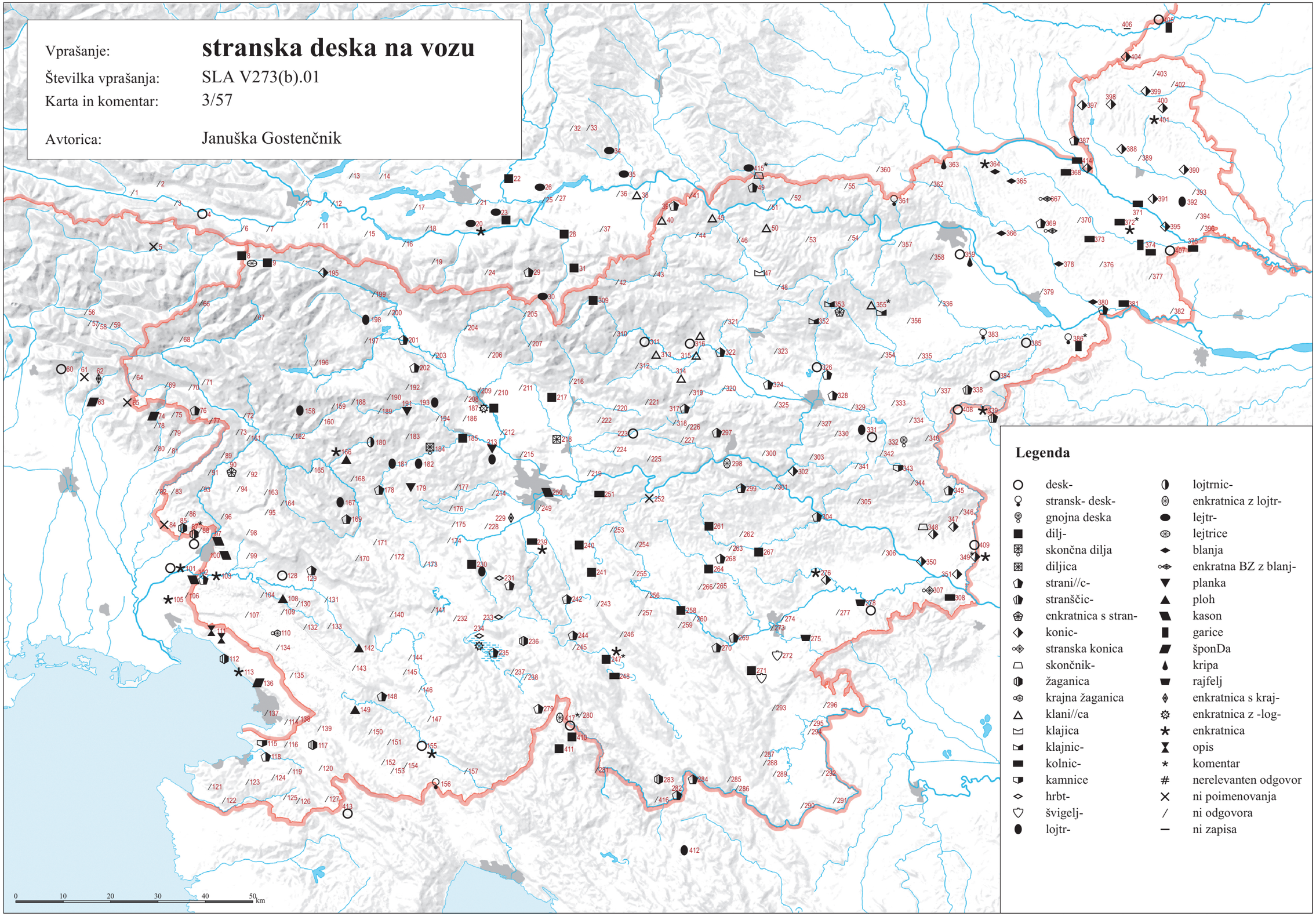

© Geografski inštitut Antona Melika ZRC SAZU, Inštitut za slovenski jezik Frana Ramovša ZRC SAZU in Inštitut za antropološke in prostorske študije, 2016

Vir kartografske podlage: pregledne karte Geodetskega zavoda RS, Geodetske uprave RS, Geodetskega inštituta Slovenije

SLA V268.01 ‘kolo’ (3/58)

T001 kǫ́^{u}ọ̈
T002 kǭ̈
T003 kǫ́ọ̈
T004 kúų̈ə̈
T005 kǫ̀ò
T006 kúəu̯ä (ž)
T007 kúəu̯ä
T008 kau̯û; kau̯ù:
T009 kau̯û; kau̯û
T010 kú:əwa; /
T011 kúəu̯ä
T012 kuu̯û; kou̯û
T013 kọu̯ú
T014 kolè:se (Imn)
T015 qou̯û
T016 qọläs
T017 quu̯û
T018 qulasẽ̮
T019 qolàs
T020 /; ʔolà:s
T021 /
T022 ʔolẹ̀:s, ʔolẹ̀:sə
T023 ʔoˈles
T024 qō̈u̯
T025 ʔolọ̀:; ʔoliəs
T026 quləsə
T027 qō̈u̯
T028 qō̈uə
T029 qǫ́w
T030 ʔó:u̯, ʔolé:s
T031 ʔó:u̯
T032 qō̈u̯ə
T033 qō̈wə; qō̈wə, quləsə
T034 kọ̀:u̯ə
T035 kọ̀:u̯o
T036 kō̈u̯ə
T037 qō̈u̯ə
T038 kō̈u̯u̯
T039 kō̈u̯u
T040 kō̈u̯ə
T041 kō̈wu
T042 kō̈u̯o
T043 kō̈u̯o, kō̈ło; kō̈u̯o, kolẹ̄sa (ž)
T044 kō̈u̯ə
T045 kō̈u̯ə
T046 kō̈łu
T047 kōlo
T048 kō̈lu
T049 ˈkolọ̀, ˈkowọ (m)
T050 /; ˈkolo, koˈli:əsa
T051 kōlọ̀, kulî^{ə}sa
T052 kō̈lo
T053 kulî^{e}sa (ž)
T054 kulî^{e}sa (ž)
T055 kolî^{ə}sa (ž)
T056 kṻlu; kṻlu̯
T057 kō̈lö; kō̈lọ
T058 kō̈lu̯; kō̈lọ
T059 kō̈lọ; kō̈lo
T060 kọ̀:lo
T061 kǫ́lo
T062 kǫ́lo
T063 kọ̀:lo
T064 kolû^{ə}
T065 ×
T066 kulû
T067 kolû; kulû; kulû
T068 kulû
T069 kolû^{o}
T070 kolû^{ə}
T071 kolúə; kolúə
T072 kạlúə
T073 kuǫ́là
T074 kolùọ
T075 kolûo
T076 kolû^{o}, kuluó; kolû^{a}
T077 kolûo
T078 kolûọ
T079 kolûo
T080 kolù̯ọ
T081 kolûo
T082 ˈku:əlo
T083 kûolo
T084 kûolo
T085 kuộlo
T086 ku̯ə̂lo
T087 ˈku:əlo
T088 kûəlo
T089 k^{u}ǫ́lo
T090 küọla; kü^{ə}la; kûola
T091 kûọlọ
T092 kûolo
T093 küọlo
T094 kûolo
T095 kû^{o}la
T096 kû^{o}lo, kồlo
T097 kü^{o}lo; kûolo; kûəlo; kûəlo; ˈkuəlo
T098 kû^{o}lo
T099 ku^{o}lo
T100 kûəlo
T101 kûəlo; ˈkuọ:lu
T102 kû^{ə}lo; kûəlo; ˈkuəlo
T103 kûəlu̯o
T104 kộl^{u}o
T105 kûolo
T106 kû^{ə}lo
T107 kộlo
T108 kûlu
T109 kûlu; kûlu, kuôlo; kûlu
T110 kû͡ə̂lo
T111 kûəlọ
T112 ku̯ôlu̯ö; ˈkuolu̯ä
T113 ˈkuəlu̯a
T114 ˈku:lo
T115 ˈku:ło
T116 kûłu
T117 kûlu; kûło
T118 kûłu̯ə; kûlu̯ə
T119 kûłu
T120 kûłu
T121 kûlò
T122 kûlo
T123 kûlo
T124 kûla
T125 kộlo
T126 kộlo
T127 kûlò
T128 kûlu
T129 /; kûlu
T130 kûlu
T131 kạłû
T132 kałû
T133 kułû; kəlû; kəlû
T134 kûəlo
T135 kạlû
T136 kûlọ; ˈku:lo
T137 kûlọ; kûlo
T138 kûlo
T139 kûłu
T140 kalû
T141 kolû
T142 kəlû
T143 kałû
T144 kạłu [!]
T145 kałû
T146 kałû
T147 kałû
T148 kałû; kałû; kaˈłu:
T149 kałû; kałû
T150 kałû
T151 kolû
T152 kałû
T153 küolo
T154 kałû
T155 kọłû; kołû; koˈłu:
T156 ˈku̯o:lu
T157 ku̯ộłu
T158 kọlộ; kaˈlọ:
T159 kalộ; kaˈlọ:
T160 kalộ
T161 k^{u}ộla (ž); kū͡ộla (ž)
T162 kûla
T163 kû^{o}la (ž)
T164 kałû
T165 kûla
T166 kalû; kalû; kaˈlu:
T167 kaˈlu: (Ted)
T168 kō̈lu
T169 kałû; kałû; kalû; kalû
T170 ku̯ä̂łu; k^{u}äłu
T171 k^{u}äłu
T172 ku̯älu
T173 kọłû
T174 kạłû
T175 kałû
T176 kałû; kałù:
T177 kalû
T178 kä̂łu
T179 ˈkołu
T180 käłu
T181 kộl; kọ̀:l
T182 kọ̀:l, ˈkọlu
T183 kộl
T184 kō̈lu
T185 kulộ
T186 kulộ
T187 kọlộ; kulộ; kolộ; kọlọ́
T188 kalộ
T189 kọlộ
T190 kọlộ
T191 kọlộ; kolộ
T192 kolộ; kolọ̀:
T193 kolộ; kolộ
T194 kọlộ
T195 kolệs
T196 kọwộ
T197 kowộ, kuwộ
T198 kowộ
T199 kọwộ, kọlộ
T200 kọwộ
T201 kọu̯ộ; kolọ̀:
T202 kolộ; kolộ; kolọ̀:
T203 kou̯ộ
T204 kọlộ
T205 kọwộ
T206 kọwộ; kuwộ
T207 kou̯ộ
T208 kòwộ; kọlộ; kulộ
T209 kowộ
T210 kuwộ
T211 kọwộ; kọwộ
T212 kulộ, kuwộ
T213 kulọ̀:
T214 kulû
T215 kulộ
T216 kuwû
T217 kowû
T218 kulọ̀:, kuwə̀:
T219 kulộ
T220 kuwộu̯
T221 kuvôu̯
T222 kuwộ^{u}
T223 kulộ; kuˈlọ:
T224 kọlộ
T225 kolộ
T226 kulộ
T227 kọlộ
T228 kalû
T229 kạlû; kalû
T230 kalû
T231 kałû; kałû
T232 kọłû
T233 kołû
T234 kọłû; kołü; kolú; kołû; kolú:
T235 kolû
T236 kolû; kolù:
T237 kọłû
T238 kọłû
T239 kałû
T240 kalû
T241 kałû (m)
T242 kalû
T243 kałû
T244 kalû; kałû
T245 kolû
T246 kalû
T247 kolû; kalû, kolû; kolú
T248 kolû
T249 kolû
T250 kulû
T251 kalû
T252 /; kolù:
T253 kałû
T254 kałû
T255 kạłû
T256 kałû
T257 kałû
T258 kolû
T259 kałû
T260 kołû
T261 kul̦û
T262 kułû; kulù:
T263 kulû
T264 kułû; kulû
T265 ku̯olû, kulû
T266 kołû
T267 kulû; kulû
T268 kulû
T269 kolù:
T270 kolû:
T271 kolû
T272 kulù:
T273 kulû
T274 kulû
T275 kułù:
T276 kolò:
T277 kulọ̀:
T278 kuˈlu:
T279 käu̯ọ
T280 ˈkolu
T281 kō̈u̯u
T282 ˈkulu:
T283 ˈkulu:
T284 küłọ
T285 kuǫ́łọ̀
T286 kǫ́lọ̀, kotáč
T287 kō̈łọ̀
T288 kōło
T289 kō̈ło
T290 kō̈ło, kō̈tač
T291 kō̈lọ; kō̈ło
T292 kộło
T293 ku̯ałọ̀
T294 kộło
T295 kộłọ
T296 kộłu
T297 kulû
T298 kuˈlu:
T299 kuˈłu:
T300 kul̦û
T301 kulû
T302 kul̦û
T303 kułû
T304 kulû; kuˈlu:
T305 kulû
T306 kułû
T307 koˈtå:č, ˈkọ:łọ
T308 koˈtå:č
T309 ˈku̯o:łə
T310 kôlə (m)
T311 kəlệsə; kəlệsə
T312 kəlẽ̂sə (m); ku̯ə̂łə, kalệsə
T313 kəˈle:sə
T314 kəˈle:sə
T315 kəlệsə (m)
T316 kọlệsə, k^{u}ộłə; kolẽ̮so, kolộ̈; kọlẽ̈su
T317 kọlộ; kulộ; kuˈlọ:
T318 kolộ
T319 kulộ
T320 kalû^{o}
T321 kulệi̯sọ
T322 kulẽ̂s
T323 kòlệi̯s
T324 kolộ̈
T325 /
T326 kolộ; kˈvo:l
T327 kọl̦û
T328 kolộu̯
T329 kolộu̯
T330 kọłộ^{u}
T331 kolộu̯
T332 kọłộu̯
T333 kułâu̯
T334 kulâu̯
T335 kolộu̯
T336 kō̈u̯la (ž)
T337 kulâu̯
T338 kulộ̈u̯, kulâ
T339 kòlộu̯, kòlộ̈, kō̈u̯la (ž)
T340 kolû
T341 kułû
T342 kułû
T343 kułộ
T344 kułû
T345 kułû; ˈku:lo
T346 kûłu
T347 kułû; kûlo
T348 kuˈlu:
T349 ˈku:łọ
T350 kọlû
T351 kułü, kůłu nov.
T352 ku̯ộłu
T353 kū͡ộlu
T354 ku̯ộlu
T355 ˈkuọ:lu; ˈku̯olu
T356 käu̯la
T357 kō̈u̯la
T358 kôu̯la
T359 kō͡u̯la; kôu̯la
T360 koˈle:i̯sa (ž)
T361 ˈko:u̯la
T362 koläi̯sa (ž)
T363 kō̈u̯la; ˈko:u̯la
T364 ˈkọu̯la; ˈko:u̯la
T365 ˈko:u̯la; ˈko:u̯la
T366 kō̈u̯la; ˈko:u̯la
T367 pọˈta:č, ˈko:u̯la; poˈta:č
T368 pọtâč; poˈta:č
T369 koˈta:č; poˈta:č
T370 pọtâ̊č; pọtâ̊č; potâ̊č, kolộ redk.
T371 poˈtọ:č
T372 pọtâ̊č; potộč
T373 potộč
T374 pọtâ̊č; pọˈtọ:č
T375 kọtộč
T376 pọtâ̊č
T377 pọtâ̊č, kọtâ̊č, kộla (Imn)
T378 koˈlọ:
T379 kộla (ž)
T380 koˈlu:
T381 kọtâ̊č; koˈtå:č
T382 kotâ̊č, kộlọ
T383 ˈkọ:la (ž)
T384 ˈka:u̯la (ž)
T385 kolộ
T386 kolọ́; kộla
T387 pòˈtá:č
T388 kulộu̯; potâ̊č
T389 potâč
T390 pọtâč
T391 putâč
T392 pů̂tâč; putâč; puˈta:č
T393 putâč
T394 pů̂tâ̊č
T395 puˈtå:ač
T396 pů̂tâč
T397 poˈta:č
T398 potâč
T399 potâč
T400 potâč
T401 pòˈtá:č
T402 poˈta:č
T403 potâč redk., kolöu̯
T404 kolộu̯; koˈlo:u̯; koˈlo:u̯; koˈlo:u̯
T405 kòˈla:u̯
T406 –
T407 ˈkọ^{u}lọ, koˈta:č
T408 ˈko:u̯lo
T409 kọˈtå:č
T410 ˈkolu, koˈlu:, koˈlẹ̀:s
T411 ˈkau̯u
T412 ˈkọ:lọ
T413 ˈku:łọ
T414 poˈta:č; pòˈtá:č
T415 ˈkolọ
T416 külu
T417 ˈkau̯u

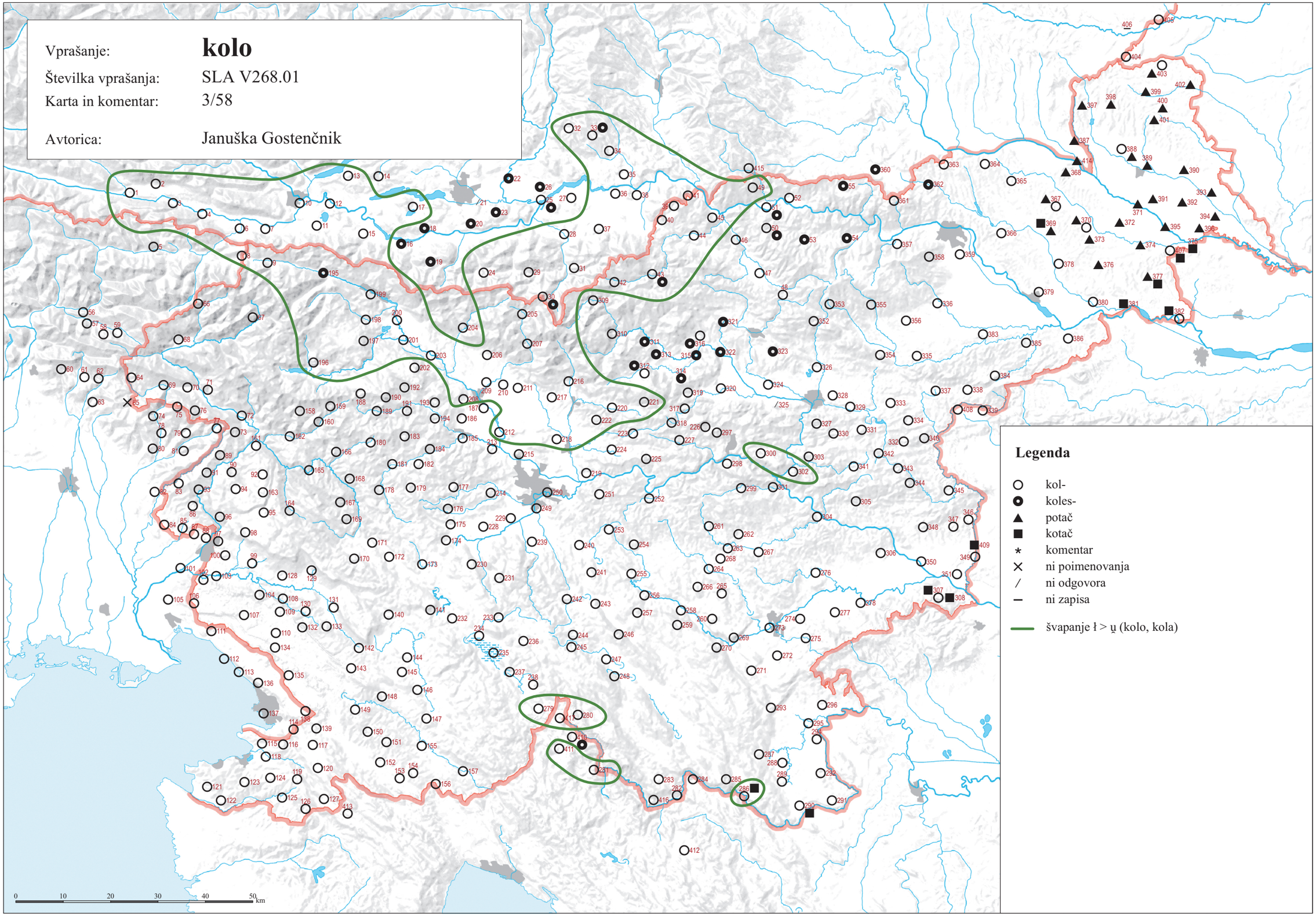

© Geografski inštitut Antona Melika ZRC SAZU, Inštitut za slovenski jezik Frana Ramovša ZRC SAZU in Inštitut za antropološke in prostorske študije, 2016

Vir kartografske podlage: pregledne karte Geodetskega zavoda RS, Geodetske uprave RS, Geodetskega inštituta Slovenije

SLA V269.01 ‘pesto’ (3/59)

T001 /
T002 pükša
T003 gu̯áä
T004 pükša̜
T005 pükša
T006 pükša
T007 pükša
T008 pê̜st; así:na, u̯así:na
T009 pê̜sta; pést
T010 pù:ška; /
T011 pükša
T012 hu̯áu̯à; pę́stö
T013 hu̯áu̯à
T014 /
T015 hu̯áu̯à
T016 hu̯áu̯à
T017 hu̯áu̯à
T018 hu̯áu̯à
T019 hu̯áu̯à
T020 pù:kša; /
T021 pù:šqa
T022 /
T023 /
T024 píᵊsta
T025 /; /
T026 /
T027 pîəsta
T028 píᵊsta
T029 pé:sta
T030 pìəst
T031 pù:ša
T032 hu̯áu̯a
T033 hâu̯fn̥; xäu̯fn̥
T034 ʰà:u̯fn̥
T035 pù:kša
T036 /
T037 píᵊsta
T038 píᵊsta
T039 pîᵊsta
T040 piə̂sta
T041 píᵉsta
T042 pê̜sta
T043 pê̜sta; pê̜sta
T044 pîəsta
T045 pîəsta
T046 pê̜st, pîᵊsta
T047 pê̜sta
T048 pê̜i̯sta
T049 ˈpiesca, ˈpiesta
T050 pîᵊsta; ˈpi:əsta
T051 pi̯ę̂sta
T052 pükša
T053 pîesta
T054 pîesta
T055 pîᵊsta
T056 /; /
T057 /; /
T058 bǫ̂kul; bôkul
T059 mǫ̂c; mə̂c
T060 /
T061 /
T062 bǫ̂kula
T063 ćarpè:nt
T064 pʲę́stᵘò
T065 ×
T066 pię́stò
T067 špᵘǫ́la; pię́stà; pię́sta
T068 γláu̯à
T069 bǫ̂kla, pʲę́stuə
T070 píᵊsto
T071 pię́stò, bǫ́klà; píəstò
T072 píəsta̜
T073 pię̂sta
T074 pię́sto
T075 /
T076 pię́stu̯o; píᵃstu̯ò
T077 /
T078 pę̂rno, pię́stò, bǫ̂kul
T079 pię́stvo
T080 čerpì:nt
T081 pię́sto
T082 /
T083 γlâva
T084 γlâwa
T085 bôkla
T086 γlâwa, bǫ̂kla [ut ku̯ə̂la]
T087 ˈbo:kula
T088 /
T089 bǫ́kla
T090 pïę̂sta (ž); γlâwa, pïę̂sta; pîesta
T091 pîęsto
T092 pîesto
T093 pïę̂sto, γlâwa
T094 pîesto
T095 pîᵉsta
T096 pîᵉsta
T097 γlâwa, pîᵉsto star.; pîesto; pîəsto; pesto [!]; γˈla:va
T098 γlâwa
T099 γlâwa
T100 bǫ̂kula
T101 sûəra; ˈpię:štvo
T102 γlâwa [ot kûᵊla]; γlâva; γˈla:va
T103 γlâva [ot kûəla]
T104 pʲę̂sta
T105 /
T106 γlâwa
T107 γlâwa
T108 pîəstu
T109 pîᵊstu; pę̂stuo; pîəst
T110 pi͡əsto
T111 rînk, šrâu̯f
T112 γlâvä; ˈbuoklä
T113 ˈpiəsta
T114 ˈpiəsto
T115 ˈpięsto
T116 pîestu
T117 pîestu; /
T118 /; pîəstu̯ə
T119 pê̜i̯stu
T120 pîestu̯ə
T121 pę̂stò
T122 bǫ̂kolå
T123 pê̜sto
T124 pê̜stò
T125 γlavîna
T126 bokolǫ̂n
T127 glavîna star., pę̂stò
T128 pê̜i̯stvu
T129 pê̜i̯stu; pê̜stu
T130 pê̜i̯st
T131 pê̜ʲstu
T132 pê̜stu
T133 pê̜ʲstu; pe͡i̯stu; pê̜i̯stu
T134 pê̜sto
T135 pê̜sto
T136 pê̜stǫ; ˈpę:stǫ
T137 /; /
T138 pê̜sto
T139 pâ̜stu
T140 pê̜sto
T141 pê̜i̯stu
T142 pê̜stu, pê̜i̯stu, pê̜i̯stu̯u
T143 pê̜stu̯
T144 pê̜stu
T145 pê̜stu
T146 pê̜i̯stu
T147 pë̜ʲstu
T148 pâ̜stu; pê̜stu; ˈpę:stu
T149 pê̜stu; pê̜stu
T150 pâ̜ʲstu
T151 pâ̜stu
T152 pêʲsta
T153 pïešťa
T154 pê̜sta
T155 pê̜i̯stu; pê̜i̯stu; ˈpei̯stu
T156 ˈpę:i̯sta
T157 pê̜i̯sta
T158 pʲę̂st; ˈpę:șta
T159 pi̯ę̂sta; ˈpe:șta
T160 bȍxa
T161 pʲę́sta; pi͡ęsta
T162 pîsta
T163 pîᵉsta
T164 pîesta
T165 pîsta
T166 pîsta; pîsta; ˈpi:sta
T167 ˈpi:sta
T168 pîsta
T169 pê̜stu; pîst; pîst; pîst
T170 pîₑst; pʲę̂st
T171 pê̜st
T172 pê̜st
T173 pę́st
T174 /
T175 pę́st
T176 pę́st; pę́:sta
T177 pę́st
T178 pȇst
T179 pè:st
T180 pʲę́st
T181 pîę̂st; pè:st
T182 pè:st
T183 pę̂st
T184 pę̂st
T185 pȇsta
T186 pę̂sta
T187 pę̂sta; pę̂sta; pę̂sta; pę́sta
T188 pę̂st
T189 pę̂st
T190 pę̂st
T191 pę́st; pę́st
T192 pę́st (ž); pè:st
T193 pę́st; pę́sta
T194 pę́st
T195 pę́sta
T196 pę́sta
T197 pę́sta
T198 pę́sta
T199 pę́st
T200 pę́sto
T201 pę̂st; pé:sta
T202 pę́st; pę́sta; pę́:sta, pù:ša
T203 pę́sta
T204 pę́sta, pûša
T205 pę́sta
T206 pę́sta; pę́sta
T207 pę́sta
T208 pę́sta; /; /
T209 pę́sta
T210 pę́st
T211 pę́sta; pę́sta
T212 pę́st (m), pę́sta (ž)
T213 pę́:st, pè:sta
T214 pę́st (m)
T215 pę́st
T216 pę́st
T217 pę́st
T218 pę́:st
T219 pę́st
T220 pę́st
T221 pê̜i̯sta
T222 pê̜ʲsta
T223 pê̜sta; ˈpę:sta, ˈpu:ša
T224 pę́st
T225 pę́st
T226 pę̂st
T227 pę́st
T228 pę́st
T229 pę̂st; pę́st
T230 pę́i̯st
T231 pę́i̯stə; pę́i̯stə
T232 pê̜stu
T233 pá̜i̯stu
T234 pʲę́stu; pę́i̯stu; pe͡i̯stu; pę́i̯stu; pę́:i̯stu
T235 pá̜i̯stu
T236 pá̜i̯stu; pá:i̯stu
T237 pę́ʲstu
T238 pá̜i̯stu
T239 pę́i̯st
T240 pę́i̯st
T241 pę́i̯st
T242 pê̜i̯stu
T243 pâ̜i̯stu
T244 pá̜i̯stu; pá̜i̯stu
T245 pê̜i̯stu
T246 pá̜i̯stu
T247 pá̜i̯stu; pá̜i̯stu; pá̜i̯stu
T248 pá̜i̯stu
T249 pę́stə
T250 pę́st
T251 pę́ʲst
T252 ˈpei̯st; pę́:i̯st (m)
T253 pę́i̯st
T254 pę́ʲst
T255 pę́ʲst
T256 pę́ʲstu̯
T257 pę́ʲstu
T258 pę́i̯stu
T259 pę́i̯stu
T260 pę́i̯stu
T261 pá̜st
T262 pá̜st; pá̜:st
T263 pę́sta
T264 pę́st; pi͡est (Rmn)
T265 pę́istu
T266 pę́i̯stu
T267 pi͡est, pê̜sta (ž); pá̜st
T268 pá̜st
T269 pię́stu
T270 glá:va, pę́i̯stu
T271 pę́i̯stu
T272 pé:i̯stu
T273 /
T274 /
T275 /
T276 glaví:na
T277 glaví:na
T278 glaˈvi:na
T279 pê̜i̯stu
T280 ˈpę:i̯stu
T281 pê̜i̯sta
T282 ťrupėna
T283 ťrupęna
T284 trüpinja
T285 pê̜i̯šča
T286 γlavîna, pię́šča
T287 gławîna
T288 glavîna
T289 gławîna
T290 gl̥âvina
T291 gl̥âvina; gławina
T292 gl̥âvina
T293 gławîna, pê̜šča
T294 gławîna
T295 gławîna
T296 gławîna
T297 pê̜i̯sta
T298 ˈsu:ra
T299 ˈpe:i̯st
T300 pê̜i̯st
T301 /
T302 pê̜i̯st
T303 pâ̜ʲst
T304 pę̂st; ˈpu:kša
T305 ×
T306 gławî̜na
T307 ˈpu:š, ˈpu:kša
T308 glaˈvi:na
T309 ˈpè:sta
T310 ×
T311 pûtərx; pȇsťə
T312 pę̂stə (m); pûtərx
T313 ˈpè:sta
T314 ˈputərx
T315 piȇsta
T316 pê̜sta; pȇsta; pîesta
T317 pę́st; pę́st; ˈpę:st
T318 pę̂st
T319 pę̂st
T320 pîᵉsta
T321 pê̜sta
T322 pȇsta
T323 /
T324 pȇsta
T325 pȇsta
T326 pê̜i̯sta; ˈpe:i̯sta
T327 pê̜i̯sta
T328 pê̜i̯sta
T329 pê̜i̯sta
T330 pâi̯st
T331 pê̜i̯sta, pę̂ę̜sta
T332 pę̂st
T333 pê̜ʲsta
T334 pê̜sto
T335 pê̜i̯sta
T336 pê̜i̯sta
T337 pâ̜st
T338 pê̜i̯sto
T339 pê̜i̯stȯ
T340 pê̜sta
T341 pâᵉst
T342 pę̂st
T343 pê̜sta
T344 gławîna
T345 gławîna; głaˈvi:na
T346 gławînå
T347 gławîna; /
T348 glaˈvi:na
T349 głaˈvi:na
T350 glavîna
T351 gławîna
T352 päi̯sta, bȕča
T353 päi̯sta
T354 pê̜ʲsta
T355 ˈpa:i̯sta; ˈpa:i̯sta
T356 päi̯sta (ž)
T357 pê̜sta
T358 ⟨âks⟩
T359 /; pûkša
T360 ˈpe:i̯sta (ž)
T361 ˈpe:i̯sta
T362 pûkša, pë̜i̯st
T363 pê̜sta; ˈpe:i̯sta
T364 ˈpei̯st; ˈpe:i̯st
T365 rǫˈči:čnik; ˈpe:i̯st
T366 pë̜i̯st; ˈpe:i̯st
T367 šˈtę:l; ˈpe:i̯sto
T368 pê̜i̯sta; ˈpe:i̯sto
T369 pesˈtǫ:; pesˈtǫ:
T370 pestǫ̂; pestǫ̂; pestǫ̂
T371 pesˈtǫ:
T372 pê̜sto, pɪstǫ̂; pê̜sto
T373 grę̂di̯a, pûkša
T374 pê̜stǫ; /
T375 glǫ̂va
T376 pestǫ̂, pê̜stǫ, ⟨lȗnek⟩
T377 pê̜sta (ž), glavina
T378 ˈpę:sta, ˈpü:ša, ˈpü:kša
T379 /
T380 ˈpę:sta
T381 pê̜sta; ˈpę:sto
T382 [ena] pę̂st
T383 plaˈti:še
T384 ˈpe:sta
T385 /
T386 pê̜sto; pê̜sto
T387 glaˈvina
T388 pęstǫ̂u̯; pê̜i̯sta
T389 pestǫ̈u̯
T390 pęstǫ̂u̯
T391 pistǫ̂u̯
T392 pęstǫ̈u̯; pestǫ̂u̯; pesˈtǫu̯
T393 pɪstǫ̈u̯
T394 pɪstǫ̈u̯
T395 pisˈtǫ:w
T396 pëʲstů
T397 ˈpe:i̯sto
T398 pë̜i̯sto
T399 pë̜i̯sta
T400 pë̜i̯stǫ
T401 pesˈtǫ:u̯
T402 ˈpe:i̯sto
T403 pë̜i̯sta
T404 pê̜i̯sta; ˈpe:i̯sta; ˈpä:i̯sta; ˈpe:i̯sta
T405 /
T406 –
T407 /
T408 /
T409 /
T410 ˈpę:sto
T411 ˈpę:i̯stu
T412 /
T413 glaˈvi:na
T414 ˈpei̯st (m); posˈtǫ:u̯
T415 ˈpi:əsca
T416 trûpina
T417 ˈpe:i̯stu

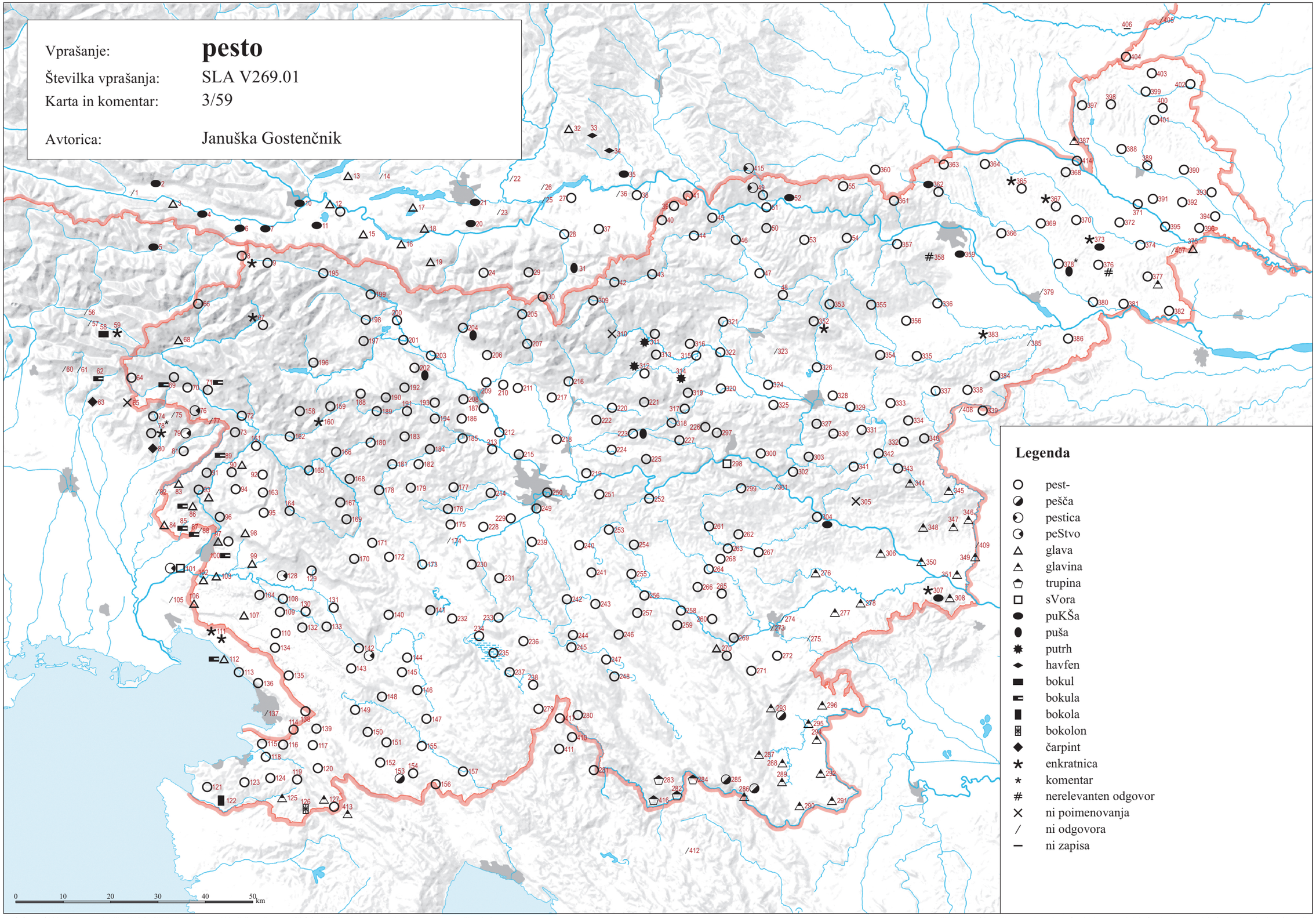

© Geografski inštitut Antona Melika ZRC SAZU, Inštitut za slovenski jezik Frana Ramovša ZRC SAZU in Inštitut za antropološke in prostorske študije, 2016

Vir kartografske podlage: pregledne karte Geodetskega zavoda RS, Geodetske uprave RS, Geodetskega inštituta Slovenije

SLA V275.01 ‘os’ (3/60)

T001 ȁks
T002 áks
T003 aks [!]
T004 aks [!]
T005 âks
T006 aks [!]
T007 aks [!]
T008 âks; àːksa
T009 áks, âksa; âks
T010 /; àːks
T011 àks
T012 /; /
T013 /
T014 /
T015 âks
T016 âks
T017 âks
T018 âks
T019 âks
T020 /; /
T021 /
T022 áːks
T023 àːʔs
T024 /
T025 àːʔs; /
T026 ȁks
T027 /
T028 hȁks
T029 /
T030 àːxa
T031 ọ̀ːs
T032 ȁks
T033 âksn̥, ộas; âksn̥, ộas
T034 àːksa
T035 àːks
T036 âksa
T037 /
T038 âks
T039 ȁks
T040 ȁksa
T041 âks
T042 ȁks
T043 âksa; ȁksa
T044 ȁks
T045 ȁks
T046 ȁksa
T047 /
T048 ȁks
T049 ˈåːza
T050 ộs; ˈoːs
T051 ȁksa
T052 ộs
T053 /
T054 âks
T055 ᵒộs
T056 /; /
T057 /; /
T058 ×; /
T059 t’arpə̏nt; t’arpə̏nt
T060 /
T061 ×
T062 čārpẹ̏nt
T063 /
T064 podwȏza, áks
T065 ×
T066 âks
T067 âks; /; âks
T068 âksa
T069 áks
T070 âks
T071 /; áks
T072 àks
T073 áks
T074 /
T075 /
T076 âks; âks
T077 podûos
T078 podvûọza
T079 podûos
T080 /
T081 podûos
T082 /
T083 štâŋγa
T084 štâŋγa
T085 štâi̯ŋγa, podwə̂s
T086 podu̯ə̂s
T087 ˈraːjda
T088 /
T089 áks
T090 ȁks; âks; /
T091 âks
T092 âksa
T093 âksa
T094 podu̯ə̏s
T095 âks
T096 âksa
T097 ȕᵒs; podȕos; sûəra; u̯ə̂s; /
T098 /
T099 âks
T100 sûəra
T101 podûos, sûəra; ˈsuọːra
T102 /; ûəs; /
T103 âks
T104 âks
T105 ûos
T106 âks
T107 âks
T108 /
T109 âks; ȁks; âks
T110 âks star.
T111 âksi (Imn)
T112 ȁks; ˈaks
T113 /
T114 /
T115 ˈaːkəs
T116 âks
T117 âks; âks
T118 âks; /
T119 âks
T120 âks
T121 âks
T122 /
T123 âks
T124 å̂ks
T125 âks
T126 å̂ks
T127 âks
T128 /
T129 /; /
T130 ûs
T131 âks
T132 âks
T133 âks; âks; âks
T134 âks
T135 âks
T136 ȕs; /
T137 âks; ûs
T138 /
T139 âks
T140 âks
T141 âks
T142 /
T143 âks
T144 âks
T145 âks
T146 âks
T147 âks
T148 âks; âks; ˈaːks
T149 âks; âks
T150 âks
T151 âks
T152 âks
T153 âks
T154 /
T155 âks; /; ˈaːks
T156 ˈaːks
T157 âks
T158 âkṣ; ˈaːkṣ
T159 âkṣ; ˈaːkṣa
T160 pẹ̏ṣta
T161 âks; ȁks
T162 âks
T163 âks
T164 âks
T165 âks
T166 âks; ȁks; /
T167 /
T168 ȁks
T169 âks; ȁks; /; /
T170 âks; âks
T171 âks
T172 âks
T173 âks
T174 âksa
T175 âks
T176 âks, âksa; àːksa
T177 /
T178 /
T179 /
T180 ᵘộs
T181 áksa; /
T182 /
T183 âks
T184 /
T185 /
T186 ȏs
T187 âksa; pudvộs; âksa; pọdvọ́s, vọ́s
T188 âksa
T189 âksa
T190 âksa
T191 âksa; /
T192 âksa; /
T193 ộs, âksa; štânga
T194 âks
T195 âksa
T196 pọdᵘộs (ž)
T197 ộs
T198 igwà
T199 ộs
T200 áksa, podwộs, ôs
T201 âksa, ộs; ọ̀ːs
T202 âksa; u̯ộs; àːksa
T203 âksa
T204 vộs, vọsníca
T205 /
T206 âksa; âksa
T207 spodwộs, âksa
T208 âksa; ộs; ộs
T209 âksa
T210 âksa
T211 âksa; âksa
T212 âksa
T213 /
T214 âksa
T215 âks
T216 âksa
T217 /
T218 àːksa
T219 âksa
T220 âksa
T221 âksa
T222 âksa
T223 âksa; ˈveːla, ˈaːksa
T224 âksa
T225 âksa
T226 âksa
T227 âksa
T228 âks
T229 âksḁ; âks, âksa
T230 ûs
T231 /; /
T232 âks
T233 âks
T234 âksa; áks; /; /; áˑks
T235 ûs
T236 âks; ȁ̊ːks
T237 ûs
T238 ûs
T239 âks
T240 /
T241 /
T242 âks
T243 âks
T244 âks; /
T245 âks
T246 âks
T247 âks; âksa, âks; /
T248 âks
T249 ộs, âksa
T250 âks
T251 âks
T252 /; /
T253 âks
T254 âks, âksa
T255 /
T256 /
T257 /
T258 /
T259 âks
T260 /
T261 /
T262 âks; àːks
T263 âks, âksa
T264 âksa; /
T265 âks, âksa
T266 âks
T267 âks; âks
T268 štânga
T269 àːksa
T270 /
T271 âksa
T272 /
T273 âksa
T274 âks
T275 /
T276 àːksa
T277 àːks
T278 /
T279 /
T280 ˈaːksa, osoˈviːna
T281 âks
T282 ˈȯːs, ˈaksa
T283 ˈaːks
T284 ȁksa
T285 ȁksa
T286 âksa, ûs
T287 ȁksa
T288 ȁksa
T289 ûs, âksa
T290 âksa
T291 ộs; ộs
T292 ộᵘs
T293 âksa
T294 âksa
T295 ȁksa
T296 âksa
T297 /
T298 /
T299 /
T300 ûs
T301 âksa
T302 âksa
T303 å̂ksa
T304 âksa; ˈaːksa
T305 u͡əs, prệma, âksa
T306 å̂ks
T307 ˈåːksa
T308 ˈaːksa
T309 /
T310 ôs, âksa
T311 âksa; âksa
T312 âksa; âksa
T313 ˈaːksa
T314 ˈåːksa
T315 /
T316 âksa; ȁksa; ȍs
T317 âksa; ộs; ˈaːksa
T318 âksa
T319 âksa
T320 âksa
T321 âksa
T322 âksa
T323 ᵘộs
T324 /
T325 âksa
T326 âksa; ˈọːs
T327 ȁksa
T328 âksa
T329 âksa
T330 å̂ksa
T331 âksa
T332 å̂ksa
T333 âksa
T334 vộs
T335 ọ̏u̯s, âksa
T336 âks
T337 âks
T338 /
T339 štå̂i̯ŋga
T340 âksa, å̂ksa
T341 å̂ksa
T342 /
T343 âksa
T344 /
T345 âksa; /
T346 å̂kså
T347 å̂ksa; ộs
T348 ˈåːksa
T349 ˈaːksa
T350 å̂ksa, âksa
T351 /
T352 âksa
T353 /
T354 âksa
T355 /; ˈaːksa
T356 /
T357 âksa
T358 âks
T359 ộs; âksa
T360 ˈo̯oːs
T361 /
T362 âks, ọ̏u̯s
T363 âksa, ọ̏u̯s; /
T364 ˈọu̯s; ˈoːu̯s
T365 ˈoːu̯s; ˈoːu̯s
T366 ọ̏u̯s; ˈoːu̯s
T367 ˈoːu̯s; ˈoːu̯s
T368 ộu̯s; ˈoːu̯s
T369 ˈọːs; ˈọːs
T370 ộs; ộs; /
T371 ˈọːs
T372 ộs; /
T373 ộs
T374 ộs; /
T375 ộs
T376 ộs
T377 ộs
T378 ˈȯːs, osoˈvina
T379 ộs
T380 /
T381 ộs; /
T382 ộs
T383 ˈriːštuọx
T384 ˈaːks, ˈåːksa
T385 ôs
T386 ộs; ộs
T387 ˈnȧːret
T388 nârẹt; nâret
T389 nârät
T390 nârat
T391 nâret
T392 rût, nârẹt; ȁ̊ksa; sˈvọu̯ra
T393 nârät, rȕᵘt
T394 nå̂rẹt
T395 ˈnuaret
T396 nârẹt (ž)
T397 /
T398 nârat
T399 nâret
T400 nârat
T401 ˈnȧːråt
T402 ˈnaːrat
T403 nârat
T404 /; ˈnaːrat; ˈnaːrat; ˈnaːrad
T405 /
T406 –
T407 ˈpr̥va ˈnọːret, ˈpr̥vi̥ ˈnọːret, ˈzåːdja ˈnọːret, ˈzåːdji̥ ˈnọːret
T408 ˈaːksa
T409 ˈåːksa
T410 ˈaːks
T411 ˈaks
T412 /
T413 ˈaːks
T414 ˈọu̯s; /
T415 ˈaːksa
T416 ộs
T417 /

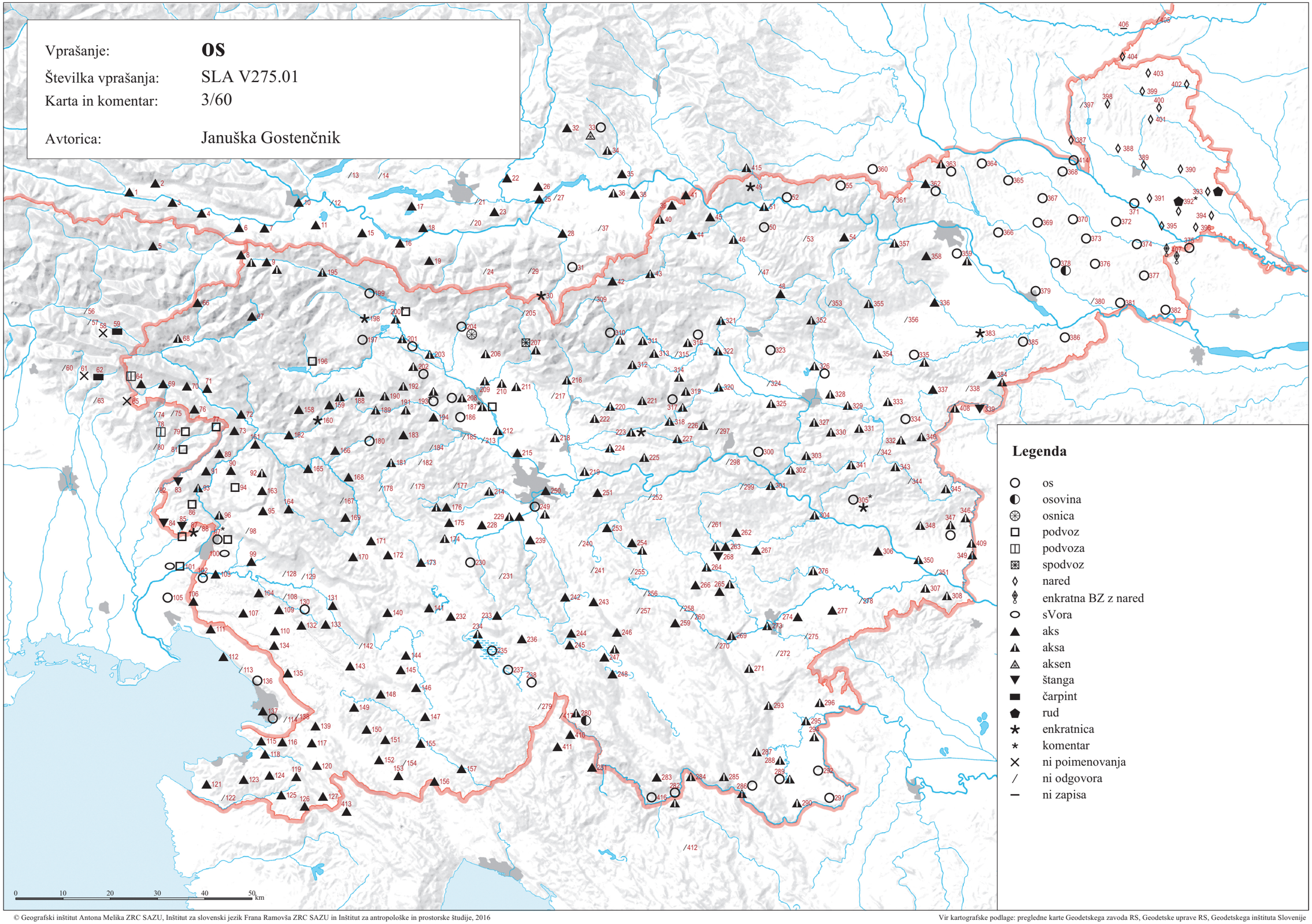

© Geografski inštitut Antona Melika ZRC SAZU, Inštitut za slovenski jezik Frana Ramovša ZRC SAZU in Inštitut za antropološke in prostorske študije, 2016

Vir kartografske podlage: pregledne karte Geodetskega zavoda RS, Geodetske uprave RS, Geodetskega inštituta Slovenije

SLA V275(a).01 ‘lesena os’ (3/61)

T001 /
T002 /
T003 /
T004 /
T005 /
T006 /
T007 /
T008 /; à:ksa
T009 /; /
T010 /; /
T011 /
T012 /; /
T013 /
T014 /
T015 /
T016 /
T017 âks
T018 /
T019 /
T020 /; /
T021 /
T022 /
T023 à:ʔs
T024 /
T025 à:ʔs; /
T026 /
T027 /
T028 /
T029 pudwòə:z, pudwóə:z
T030 à:xa
T031 ọ̀:s
T032 lesî᷊ᵊn äks
T033 /; /
T034 /
T035 /
T036 /
T037 /
T038 lesîᵊna âks
T039 äks
T040 /
T041 /
T042 /
T043 /; /
T044 /
T045 /
T046 /
T047 lėsȇna äks
T048 /
T049 ˈå:za
T050 /; ˈo:s
T051 /
T052 /
T053 /
T054 /
T055 /
T056 /; /
T057 /; /
T058 /; /
T059 /; /
T060 /
T061 ×
T062 /
T063 /
T064 podwȏza
T065 ×
T066 /
T067 /; /; /
T068 /
T069 /
T070 /
T071 /; /
T072 àks
T073 /
T074 poduọzní:ca star.
T075 /
T076 /; /
T077 /
T078 /
T079 /
T080 podvò:znik
T081 /
T082 /
T083 /
T084 /
T085 štâi̯nɣa, podwə̂s
T086 /
T087 ˈra:jda
T088 /
T089 /
T090 /; /; padžilîn
T091 /
T092 /
T093 /
T094 /
T095 /
T096 /
T097 /; /; /; /; /
T098 /
T099 /
T100 sûəra
T101 /; ˈsuọ:ra
T102 /; ləsîəna ûəs; /
T103 /
T104 /
T105 /
T106 /
T107 /
T108 /
T109 /; /; /
T110 âks star.
T111 âksi (Imn)
T112 /; ləˈsien ˈaks
T113 ˈa:ks ləˈsiən
T114 ˈa:ks ləˈsiən
T115 ˈa:kəs
T116 /
T117 /; âks
T118 /; /
T119 /
T120 /
T121 /
T122 /
T123 /
T124 /
T125 /
T126 /
T127 /
T128 âks lesîən
T129 /; /
T130 /
T131 /
T132 /
T133 /; /; âks
T134 /
T135 /
T136 ùs; /
T137 /; /
T138 âks lesîən
T139 /
T140 /
T141 /
T142 âks
T143 /
T144 /
T145 /
T146 /
T147 /
T148 /; âks; /
T149 âks; âks
T150 /
T151 /
T152 /
T153 /
T154 ×
T155 /; /; ˈa:ks
T156 /
T157 /
T158 /; ˈa:kṣ
T159 /; /
T160 /
T161 /; /
T162 /
T163 /
T164 podžîlc star.
T165 /
T166 /; /; padˈžilen ˈaks
T167 /
T168 /
T169 /; /; ûs, âks, patžȉlen kûs; /
T170 /; /
T171 /
T172 /
T173 /
T174 /
T175 /
T176 /; /
T177 /
T178 ȏs, âkser
T179 ȯ:s
T180 /
T181 /; ˈpodȯ:z
T182 pọ̑dȏz
T183 /
T184 lesȇna pọ̑dvọ̑z
T185 iɣlȉca
T186 /
T187 /; /; əlsȇna âksa; pọdvọ́s, vọ́s
T188 /
T189 /
T190 /
T191 /; podvọ̑z
T192 /; à:ksa
T193 /; štânga
T194 /
T195 /
T196 /
T197 /
T198 /
T199 /
T200 /
T201 /; /
T202 /; /; əlsẹ́:na à:ksa
T203 /
T204 /
T205 /
T206 /; âksa
T207 spodwọ̑s
T208 /; /; /
T209 /
T210 /
T211 /; /
T212 /
T213 ọ̀:s, à:ksa
T214 /
T215 /
T216 /
T217 əlsȇna âksa
T218 /
T219 /
T220 /
T221 /
T222 /
T223 /; ˈve:la, ˈa:ksa
T224 /
T225 /
T226 /
T227 /
T228 /
T229 /; /
T230 ûs
T231 úsa; úsa
T232 /
T233 /
T234 /; /; /; /; á·ks
T235 ləsîena ûs
T236 ləsîẹn âks, ləsîẹna ûs star.; å̀:ks
T237 /
T238 /
T239 podûs, lesˈȇn âks
T240 /
T241 štẹ́kḭl
T242 /
T243 /
T244 /; plȇxáksar
T245 /
T246 šteklᵉár
T247 /; /; /
T248 /
T249 ọ̑s
T250 /
T251 /
T252 ×; ×
T253 /
T254 préma
T255 /
T256 lesˈȇn âks
T257 štəklᵉâr
T258 ×
T259 /
T260 âks
T261 štânga, pûkša
T262 /; /
T263 /
T264 âksa; /
T265 /
T266 /
T267 /; štəklâr
T268 štânga
T269 /
T270 steklâ:č
T271 âksa
T272 /
T273 /
T274 /
T275 ×
T276 /
T277 /
T278 ×
T279 ȁusplẹx
T280 /
T281 /
T282 ˈȯ:s, ˈaksa
T283 ˈa:ks
T284 /
T285 /
T286 /
T287 /
T288 /
T289 /
T290 /
T291 /; /
T292 /
T293 /
T294 /
T295 /
T296 /
T297 ləsîəna âksa
T298 šˈta:nga
T299 štekˈla:r
T300 /
T301 /
T302 vozîca
T303 /
T304 /; ˈa:ksa
T305 /
T306 /
T307 ×
T308 /
T309 pọdˈvọ:s
T310 /
T311 /; /
T312 /; /
T313 /
T314 ˈâ:ksa
T315 lesȇna å̂ksa
T316 /; äksa; ös
T317 /; ọ̑s; /
T318 /
T319 /
T320 /
T321 /
T322 âksa
T323 /
T324 lesȇna å̂ksa
T325 /
T326 /; ˈọ:s
T327 /
T328 âksa
T329 /
T330 /
T331 lesȇi̯na âksa
T332 lesȇna å̂ksa
T333 /
T334 /
T335 /
T336 /
T337 /
T338 štå̂i̯ŋga
T339 /
T340 /
T341 /
T342 lesêna âksa
T343 /
T344 /
T345 /; leseˈja:k
T346 /
T347 /; ọ̑s
T348 /
T349 /
T350 å̂ksa, âksa
T351 /
T352 /
T353 ȁu̯s
T354 /
T355 leˈsana ˈa:ks; ˈa:ksa
T356 /
T357 /
T358 /
T359 /; /
T360 /
T361 leˈse:i̯na ˈa:ksa
T362 /
T363 /; sˈfo:u̯ra
T364 ˈọu̯s; ˈo:u̯s
T365 ˈo:u̯s; ˈo:u̯s, leˈsi:ẹna ˈo:u̯s
T366 /; lesenˈja:k
T367 ˈọ:u̯s; ˈo:u̯s
T368 /; ˈo:u̯s
T369 ˈọ:s; ˈọ:s
T370 /; /; /
T371 ˈọ:s
T372 /; lesȇna ọ̑s
T373 klîn
T374 /; /
T375 ọ̑s
T376 /
T377 /
T378 ˈȯ:s, osoˈvina
T379 /
T380 sˈvu:ra (?)
T381 /; reˈpi:ca
T382 /
T383 ˈri:štuọx
T384 ˈa:ks, ˈâ:ksa
T385 ôs
T386 ọ̑s; /
T387 /
T388 /; nâret
T389 /
T390 nârat
T391 nâret
T392 /; /; sˈvọu̯ra
T393 /
T394 /
T395 ˈnuaret
T396 /
T397 ˈna:ret
T398 /
T399 nâret
T400 /
T401 ˈnȧ:råt
T402 /
T403 /
T404 lasȇna nârad; laˈsena ˈna:rat; laˈsẹ:na ˈna:rat; laˈsẹ:na ˈna:rad
T405 /
T406 –
T407 dr̥ˈveⁱna ˈa:ksa
T408 dr̥ˈveⁱna ˈa:ksa
T409 ˈå:ksa (drˈvẹ:no)
T410 /
T411 ˈa:u̯splex
T412 /
T413 ˈa:ks (dərˈvẹ:na)
T414 ˈọu̯s; /
T415 leˈsi:əna ˈa:ksa
T416 /
T417 u̯asaˈvina

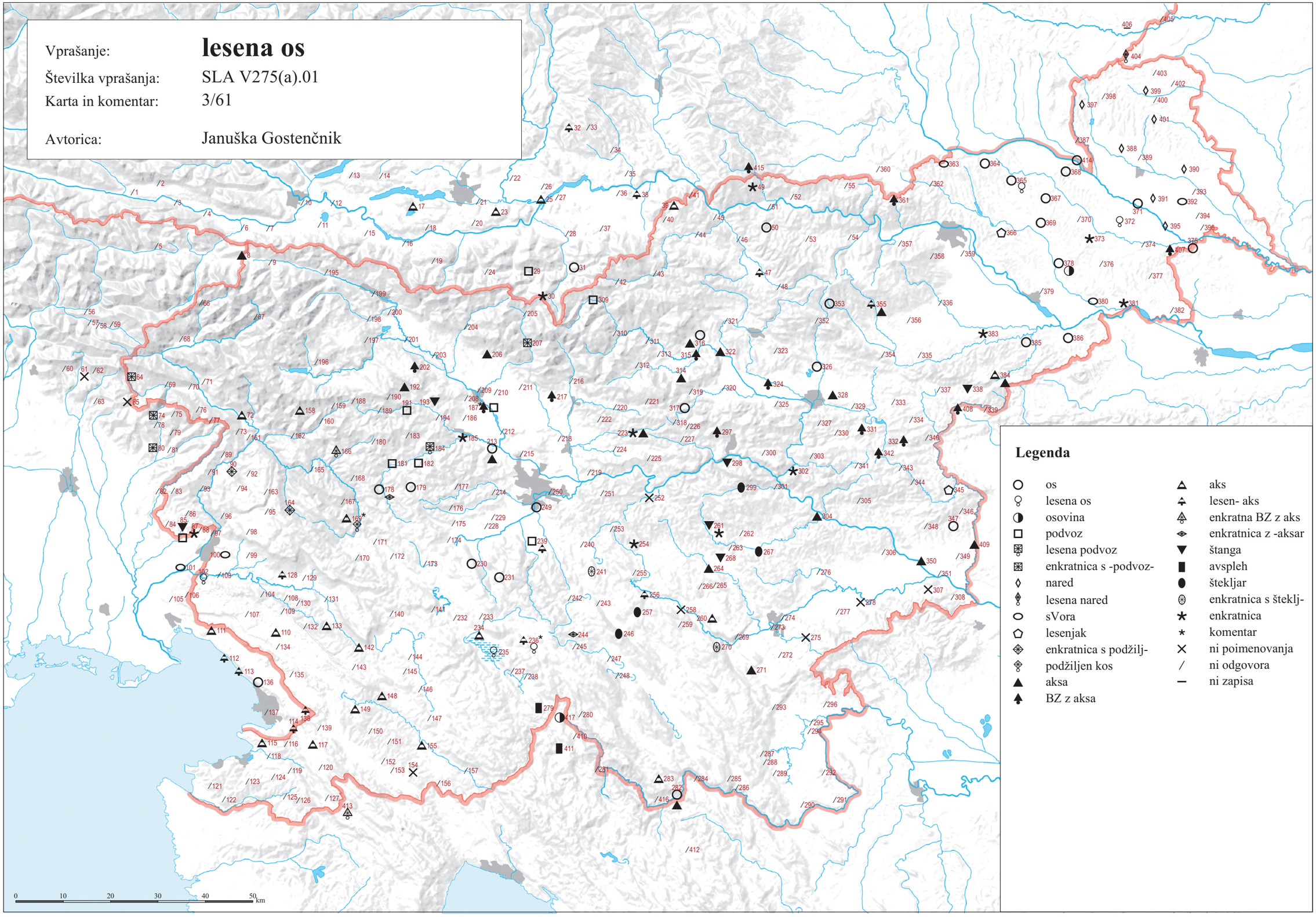

© Geografski inštitut Antona Melika ZRC SAZU, Inštitut za slovenski jezik Frana Ramovša ZRC SAZU in Inštitut za antropološke in prostorske študije, 2016

Vir kartografske podlage: pregledne karte Geodetskega zavoda RS, Geodetske uprave RS, Geodetskega inštituta Slovenije

SLA V275(b).01 ‘železna os’ (3/62)

T001 /
T002 /
T003 /
T004 /
T005 /
T006 /
T007 /
T008 /; /
T009 /; /
T010 /; /
T011 /
T012 /; /
T013 àks
T014 /
T015 /
T016 /
T017 âks
T018 /
T019 /
T020 /; /
T021 /
T022 /
T023 à:ʔs
T024 ʰâqs
T025 à:ʔs; /
T026 /
T027 /
T028 /
T029 želéə:zən á:ks
T030 à:xa
T031 ȍ:s
T032 želäzn̪ äks
T033 /; /
T034 à:ksa
T035 /
T036 /
T037 äqs
T038 želẹ̑zna âks
T039 äks
T040 /
T041 /
T042 /
T043 /; /
T044 /
T045 /
T046 /
T047 žėlẹ̑zna äks
T048 /
T049 ˈaksa
T050 /; ˈaks
T051 /
T052 /
T053 /
T054 /
T055 /
T056 /; /
T057 /; /
T058 /; /
T059 /; /
T060 /
T061 ×
T062 /
T063 /
T064 áks
T065 ×
T066 /
T067 /; /; /
T068 /
T069 /
T070 /
T071 /; /
T072 àks
T073 /
T074 /
T075 /
T076 /; /
T077 /
T078 /
T079 /
T080 /
T081 /
T082 /
T083 /
T084 /
T085 štâi̯nγa, podwȏs
T086 /
T087 ˈra:jda
T088 /
T089 /
T090 /; /; padûos
T091 /
T092 /
T093 /
T094 /
T095 /
T096 /
T097 /; /; /; /; ˈa:ks
T098 /
T099 /
T100 sûəra
T101 /; ˈsuo̯:ra
T102 /; žəlî̞əzna ûəs; /
T103 /
T104 /
T105 /
T106 /
T107 /
T108 /
T109 /; /; /
T110 âks star.
T111 âksi (Imn)
T112 /; ˈaks
T113 ˈa:ks
T114 ˈa:ks
T115 ˈa:kəs
T116 /
T117 /; âks
T118 /; /
T119 /
T120 /
T121 /
T122 /
T123 /
T124 /
T125 /
T126 /
T127 /
T128 âks želêi̯zən
T129 /; /
T130 /
T131 /
T132 /
T133 /; /; âks
T134 /
T135 /
T136 äks; ˈa:ks žəˈlẹ:zən
T137 /; /
T138 âks želẹ̑zẹn
T139 /
T140 /
T141 /
T142 žəlêzən âks
T143 /
T144 /
T145 /
T146 /
T147 /
T148 âks; âks; /
T149 âks; âks
T150 /
T151 /
T152 /
T153 /
T154 âks
T155 /; âks; ˈa:ks
T156 ˈa:ks [iz žeˈlẹ:i̯za], žeˈlẹ:i̯zna ˈa:ks
T157 /
T158 /; ˈa:kṣ
T159 /; /
T160 /
T161 /; /
T162 /
T163 /
T164 /
T165 /
T166 /; /; žeˈli:zn ˈaks
T167 ˈa:ks
T168 /
T169 /; /; u̯ẹ̑lẹ; /
T170 /; /
T171 /
T172 /
T173 /
T174 /
T175 /
T176 /; /
T177 /
T178 pädȍs
T179 á:ksa
T180 /
T181 /; à:ks
T182 âks
T183 /
T184 želẹ̑zna pȍdvȍz
T185 špïca
T186 /
T187 /; /; želẹ̑zna âksa; pọdvọ́s, vọ́s
T188 /
T189 /
T190 /
T191 /; âksa
T192 /; jeγlí:ca
T193 /; štânga
T194 /
T195 /
T196 /
T197 /
T198 /
T199 /
T200 /
T201 /; à:ksa
T202 /; /; à:ksa
T203 /
T204 /
T205 /
T206 /; âksa
T207 /
T208 /; /; /
T209 /
T210 /
T211 /; /
T212 /
T213 à:ksa
T214 /
T215 /
T216 /
T217 žəlẹ́zna âksa
T218 /
T219 /
T220 /
T221 /
T222 /
T223 /; ˈve:la, ˈa:ksa
T224 /
T225 /
T226 /
T227 /
T228 /
T229 /; /
T230 âksa
T231 âks; ȃks, ȃksa
T232 /
T233 /
T234 /; /; âksa; âks; á·ks
T235 âks
T236 âks; ȁ:ks
T237 /
T238 /
T239 âks
T240 âks
T241 âks
T242 /
T243 /
T244 /; âks
T245 /
T246 âks
T247 /; /; /
T248 /
T249 âksa
T250 /
T251 /
T252 /; osaví:na
T253 /
T254 âks, âksa
T255 âks
T256 âks
T257 âks
T258 âks
T259 /
T260 âks
T261 áksa
T262 /; /
T263 /
T264 âksa; /
T265 /
T266 âks
T267 âks; âks
T268 štânga
T269 /
T270 â:ks
T271 âksa
T272 à:ks
T273 /
T274 /
T275 à:ksa
T276 /
T277 /
T278 ˈpu̯:kša
T279 tȃi̯sọl
T280 /
T281 /
T282 ˈȍ:s, ˈaksa
T283 ˈa:ks
T284 /
T285 /
T286 /
T287 /
T288 /
T289 /
T290 /
T291 /; /
T292 /
T293 /
T294 /
T295 /
T296 /
T297 žəlêi̯zna âksa
T298 ˈa:ksa
T299 ˈa:ks
T300 /
T301 /
T302 âksa
T303 /
T304 /; ˈa:ksa
T305 /
T306 /
T307 ˈȁ:ksa
T308 /
T309 ˈa:ksa
T310 /
T311 /; /
T312 /; /
T313 /
T314 ˈȁ:ksa
T315 želiẽzna ȃksa
T316 /; äksa; ȍs
T317 /; âksa; /
T318 /
T319 /
T320 /
T321 /
T322 âksa
T323 /
T324 želẽzna ȃksa
T325 /
T326 /; ˈọ:s
T327 /
T328 âksa
T329 /
T330 /
T331 želẹ̑i̯zna âksa
T332 želẹ̑zna ȃksa
T333 /
T334 /
T335 /
T336 /
T337 /
T338 ȃks
T339 âksa
T340 /
T341 /
T342 želêzna âksa
T343 /
T344 /
T345 /; ˈa:ksa
T346 /
T347 /; ọ̑s
T348 /
T349 ˈa:ksa
T350 ȃksa, âksa
T351 äksa
T352 /
T353 äks
T354 /
T355 žeˈli:zna ˈa:ks; ˈa:ksa
T356 âksa, âks
T357 /
T358 /
T359 /; /
T360 /
T361 žeˈle:i̯zna ˈa:ksa
T362 /
T363 /; ˈa:ksa
T364 ˈọu̯s; ˈo:u̯s
T365 /; ˈo:u̯s, žeˈli:ẹzna ˈo:u̯s
T366 /; ˈo:u̯s
T367 ˈọ:u̯s; ˈo:u̯s
T368 /; ˈo:u̯s
T369 ˈọ:s; ˈọ:s
T370 /; /; /
T371 ˈọ:s
T372 /; želẹ̑zna ọ̑s
T373 ọ̑s
T374 /; /
T375 ọ̑s
T376 /
T377 /
T378 ˈȍ:s, osoˈvina
T379 /
T380 žeˈlezna
T381 /; /
T382 /
T383 /
T384 ˈa:ks, ˈȁ:ksa
T385 ȍs
T386 ọ̑s; ọ̑s
T387 ˈnȁ:ret
T388 nâreṭ; nâret
T389 /
T390 nârat
T391 nâret
T392 /; /; sˈvọu̯ra
T393 /
T394 /
T395 ˈnuaret
T396 /
T397 ˈna:ret
T398 /
T399 nâret
T400 /
T401 ˈnȁ:rȁt
T402 /
T403 /
T404 žalẹ̑zna nârad; žaˈlẹzna ˈna:rat; žeˈlẹ:zna ˈna:rat; žaˈlẹ:zna ˈna:rad
T405 /
T406 –
T407 žeˈleⁱzna ˈa:ksa
T408 žeˈleⁱzna ˈa:ksa
T409 ˈȁ:ksa
T410 /
T411 ˈaks
T412 /
T413 ˈa:ks [žeˈlẹ:zna]
T414 /; ˈnȁ:ret
T415 žeˈlẹe:zna ˈa:ksa
T416 /
T417 /

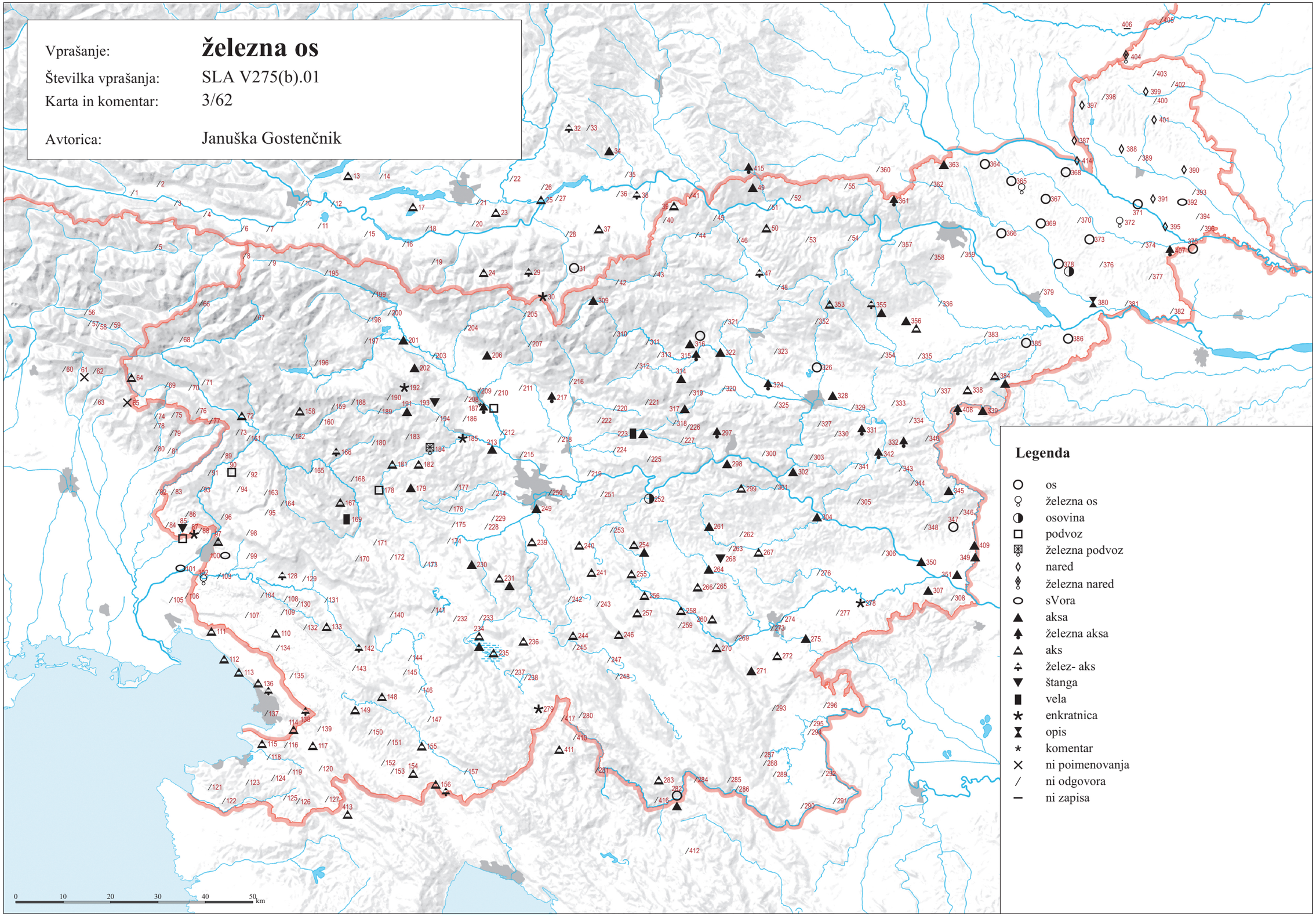

© Geografski inštitut Antona Melika ZRC SAZU, Inštitut za slovenski jezik Frana Ramovša ZRC SAZU in Inštitut za antropološke in prostorske študije, 2016

Vir kartografske podlage: pregledne karte Geodetskega zavoda RS, Geodetske uprave RS, Geodetskega inštituta Slovenije

SLA V277.01 ‘sora’ (3/63)

T001 u̯ànkƀađă
T002 u̯ànkwadă
T003 u̯ànku̯ađă
T004 u̯ănku̯ađą̆
T005 štânga
T006 u̯àŋku̯ađă
T007 u̯àŋkəđră
T008 wánk^{a}dă; sȯ:ra, s^{u}ọ̀:ra
T009 u̯ánknà; sộra
T010 /; wá:ŋkuda
T011 u̯áŋkəđřă
T012 /; u̯ànkədră
T013 ƀáŋkəđrà
T014 /
T015 u̯ái̯nqədrà
T016 ŕázbaŕà
T017 ŕázbaŕà
T018 ŕáżbaŕà
T019 ŕázbàŕ
T020 /; ʀà:zbaʀa, ʀọbá:nc
T021 /
T022 ×
T023 ʀá:zbaʀa
T024 rázbaŕa
T025 /; rá:zbọra
T026 rázbara
T027 rázvora, îhu̯a
T028 rázbora
T029 rá:zbura
T030 /
T031 /
T032 rọ́zu̯ara
T033 rọ́zbaŕa; ŕọ́zbaŕa
T034 ró:zbara
T035 ró:zu̯ar
T036 /
T037 rọ́zgar
T038 rọ́zgər
T039 rộ^{a}zber
T040 rôzber
T041 rộzwer
T042 /
T043 sộra; /
T044 sfộra
T045 sfûra
T046 sfûəra
T047 sfûra
T048 swộra
T049 š^{i}tå:ŋga
T050 swộŕa; s^{i}fu:əŕa
T051 pôu̯š, stîrnik, (tërc)
T052 swộŕa
T053 swộra
T054 svộra
T055 sû^{ə}ŕa
T056 /; /
T057 /; /
T058 /; /
T059 /; /
T060 /
T061 ×
T062 /
T063 ⟨kjaćùola⟩
T064 sộu̯ra
T065 ×
T066 /
T067 srệdńa štâ^{i}ŋya; süora; süọra, (süəra)
T068 süọra
T069 s^{u}ộra
T070 sû^{ə}ra
T071 súorà; sûəra
T072 súəra̜
T073 suộra
T074 sùọra
T075 /
T076 sûora; sû^{a}ra
T077 /
T078 sûora
T079 sûora
T080 sùọra
T081 sûora
T082 /
T083 sûora
T084 sûora
T085 suộra
T086 sûora
T087 ˈsu:əra
T088 sûəra
T089 sọ́ra
T090 süọra; süọra; sûora
T091 süọra
T092 sûora
T093 süọra
T094 sûora
T095 sû^{o}ra
T096 sûra, sû^{o}ra
T097 sü^{o}ra; sûora; sûəra; sûəra; ˈsuəra
T098 sộra
T099 sộra
T100 sûəra
T101 sûəra; ˈsuọ:ra
T102 sû^{ə}ra; sûəra; ˈsuəra
T103 sûəra
T104 s^{u}ộra
T105 sûəra
T106 sû^{ə}ra
T107 sûəra
T108 sûra
T109 sûra; süra; sûra
T110 sûra
T111 sûəra
T112 sûrä; ˈsurä
T113 ˈsu:ra
T114 ˈsu:ra
T115 ˈsu:ra
T116 sûra
T117 sûra; sûra
T118 sûra; sûra
T119 sûra
T120 sûra
T121 sûra
T122 sûrå
T123 stûra
T124 stûra
T125 stvộra
T126 stvộra
T127 sûra
T128 sûra
T129 sûra; sûəra
T130 sûra
T131 sûra
T132 sûra
T133 sûra; sûra; sûra
T134 sûra
T135 sûra
T136 sûra; ˈsu:ra
T137 sûra; /
T138 sûra
T139 sûra
T140 sûra
T141 sûra
T142 sûra
T143 sûra
T144 sûra
T145 sûra
T146 sûra
T147 sûra
T148 sûra; sûra; ˈsu:ra
T149 sûra; sûra
T150 sûra
T151 sûra
T152 saûra, sa^{w}ûra
T153 sûra
T154 saûra
T155 sûra; sûra; ˈsu:ra
T156 ˈsu:ra
T157 sûra
T158 ş^{u}ộrŋca; ˈşọ:rŋca
T159 sộu̯ra [!]; ˈsọ:ra
T160 şûọra
T161 s^{u}ộra; sûọra
T162 s^{u}ộrŋca
T163 sûra
T164 sộu̯ra
T165 rasûrŋca
T166 sộu̯ra; sộu̯ra; ˈsou̯ra
T167 ˈsou̯ra
T168 söu̯ra
T169 sộu̯ra; söu̯ra; säu̯ra; säu̯ra
T170 söu̯ra̜; sộu̯ra
T171 sộu̯ra
T172 sộu̯ra
T173 sộra
T174 sûra
T175 sûra
T176 sộra; sọ̀:ra
T177 sûra
T178 sóu̯ra
T179 sọ́:u̯ra
T180 söu̯ra
T181 sóu̯ra; sọ́:ura
T182 sọ́:u̯ra
T183 sộu̯ra
T184 sộu̯ra
T185 sộra
T186 sộra
T187 sộra; sộra; sộra; sọ́ra
T188 sộra
T189 sộra
T190 sộra
T191 sộŕa; sộra
T192 sộra; sọ̀:ra
T193 sộra; sộra
T194 sộra
T195 u̯ângda
T196 sộra
T197 osộra
T198 sộra
T199 sộra
T200 sộra
T201 sộra; sọ̀:ra
T202 sộŕa; sộŕa; sọ̀:ʀa
T203 sộra
T204 sộra
T205 sộra
T206 sộra; sộra
T207 sộra
T208 sộra; sộra; sộra
T209 sộra
T210 sộra
T211 sộra; sộra
T212 sộra
T213 sọ̀:ra
T214 sộra
T215 sộra
T216 sộra
T217 sộra
T218 sọ̀:ra
T219 sộra
T220 sộ^{u}ra
T221 sộu̯ra
T222 sộ^{u}ra
T223 sộra; ˈsọ:ra
T224 sộra
T225 sộra
T226 sộra
T227 sộra
T228 sûra
T229 sûra̜; sûra
T230 sûra
T231 sûra; sûra, sûra star.
T232 sûra
T233 sûra
T234 sûra; sụ̂ra; súra; sûra; sù:ra
T235 sûra
T236 sûra; sù:ra
T237 sûra
T238 sûra
T239 sûra
T240 sûra
T241 sûra
T242 sûra
T243 łánket
T244 sûra, lánkot; sûra
T245 sûra
T246 asûra
T247 osûra; osûra, osûra; osûra
T248 osûra
T249 sûra
T250 sộra
T251 sûra
T252 /; sù:ra
T253 sûra
T254 sûra
T255 sûra
T256 sûra
T257 sûra
T258 sûra
T259 sûra
T260 sûra
T261 sụ̂ra
T262 sộra; sụ̀:ra
T263 sûra
T264 sûra; sûra
T265 sûra
T266 sûra
T267 sụ̂ra; sûra
T268 sûra
T269 sù:ra
T270 sû:ra
T271 sûra
T272 sụ̀:ra
T273 sûra
T274 sûra
T275 sụ̀:ra
T276 sò:ra
T277 /
T278 ˈsụ:ra
T279 süra
T280 ˈsọ:ra
T281 süra
T282 s^{i}vara
T283 s^{i}va:ra
T284 svòra
T285 svộra
T286 svộra, svộra
T287 svûra
T288 svûra
T289 svûra
T290 svộra
T291 svộra; svộra
T292 svộu̯ra
T293 svûra
T294 svûra
T295 svộra
T296 svûra
T297 sộu̯ra
T298 ˈsu:ra
T299 ˈsu:^{u}ra
T300 sûọra
T301 sû^{o}ra
T302 s^{u}ộra
T303 sộra
T304 sûra; ˈsuọra
T305 sûəra
T306 sûra
T307 s^{i}vȯ:ra
T308 s^{i}vọ:ra
T309 s^{i}vọ:ra
T310 ×
T311 swộra; sộra
T312 svộra; swộra
T313 s^{i}wo:ra
T314 s^{i}vo:ra, c^{i}vo:ra
T315 swộra
T316 sộra; sộra; svöra
T317 sộra; sộra; ˈsọ:ra
T318 sộra
T319 sộra
T320 sûra
T321 swộra
T322 sộra
T323 sụ^{u}ộra
T324 sûra
T325 /
T326 swộu̯ra; /
T327 süra
T328 svộu̯ra
T329 swộu̯ra
T330 sộra
T331 sộu̯ra
T332 sv^{u}ộra
T333 swộu̯ra
T334 svộra
T335 swộu̯ra
T336 söu̯ra
T337 swâu̯ra
T338 sfộu̯ra
T339 sfòura
T340 swộra, swûra
T341 sûra
T342 sûra
T343 sộra
T344 sûra
T345 swûra; s^{i}vu:ra
T346 swộrå
T347 swộra; svộra
T348 s^{i}vu:ra
T349 s^{i}vọ:ra
T350 svûra
T351 svộra
T352 swộu̯ra
T353 sväu̯ra
T354 swäu̯ra
T355 s^{i}va:u̯ra; ˈsau̯ra
T356 sväu̯ra
T357 swộu̯ra
T358 /
T359 /; sộra, svộra
T360 s^{u}vo:u̯ra
T361 c^{i}vo:u̯ra
T362 svộu̯ŕa
T363 /; s^{i}fo:u̯ra
T364 s^{i}vou̯ra; s^{i}fo:u̯ra
T365 s^{i}fo:u̯ra; s^{i}fo:u̯ra
T366 swöu̯ra; s^{i}fo:u̯ra
T367 s^{i}fo:u̯ra; s^{i}fo:u̯ra
T368 svộu̯ra; s^{i}fo:u̯ra
T369 s^{i}vọ:ra; s^{i}vọ:ra
T370 svộra; sfộra; svộra
T371 s^{i}vọ:ra, re^{i}pica
T372 svộra; svộra
T373 svộra
T374 svộra; s^{i}vọ:ra
T375 svộra
T376 svộra
T377 svộra
T378 s^{i}vọ:ra
T379 svộra
T380 s^{i}vu:ra
T381 svộra; s^{i}fọ:ra
T382 svộra
T383 s^{i}vọ:ra
T384 s^{i}vọ:ra, s^{i}vọ:^{u}ra
T385 svộra
T386 svòrä; sfộra
T387 /
T388 svộu̯rå; svộu̯ra
T389 svöu̯rå
T390 svöu̯rå
T391 svộu̯ra
T392 svöu̯ra; svộu̯ra; s^{i}vou̯ra
T393 svộu̯ra
T394 svöu̯ra
T395 s^{i}vọ:wra
T396 svöu̯ra
T397 s^{i}fo:u̯ra
T398 svöu̯ra
T399 svộu̯ra
T400 svộu̯rå
T401 s^{i}vọ:u̯rå, s^{i}fọ:u̯rå
T402 st^{i}vọ:u̯ra
T403 svöu̯ra
T404 svộu̯ra; s^{i}vo:u̯ra, s^{i}fo:u̯ra; s^{i}vo:u̯ra; s^{i}vo:u̯ra
T405 st^{i}fa:u̯ra
T406 –
T407 s^{i}vọ:ra
T408 ˈsou̯ra, s^{i}vou̯ra
T409 s^{i}vọ:ra
T410 ˈsu:ra
T411 ˈsura
T412 /
T413 pọd^{i}mẹ:tok
T414 s^{i}vọu̯ra; /
T415 /
T416 svộra
T417 ˈsura

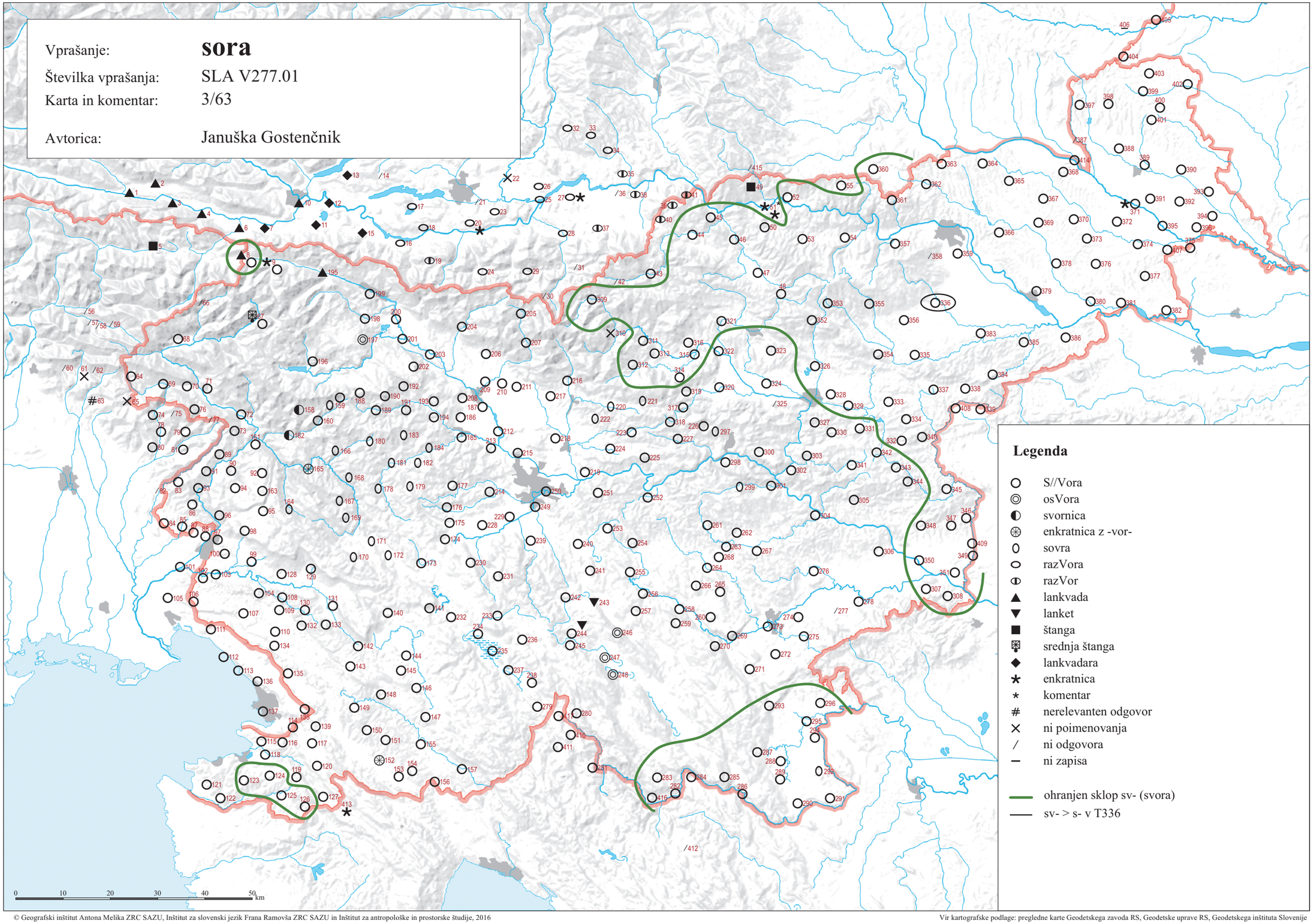

© Geografski inštitut Antona Melika ZRC SAZU, Inštitut za slovenski jezik Frana Ramovša ZRC SAZU in Inštitut za antropološke in prostorske študije, 2016

Vir kartografske podlage: pregledne karte Geodetskega zavoda RS, Geodetske uprave RS, Geodetskega inštituta Slovenije

SLA V274.01 ‘vaga’ (3/64)

T001 /
T002 /
T003 bâga
T004 rîđa
T005 rîđa
T006 rîđa
T007 u̯âga, rîđa
T008 wâγa; u̯à:ga
T009 u̯âga; šâi̯t
T010 wà:ga; /
T011 u̯âha
T012 /; u̯âha
T013 šài̯t
T014 /
T015 u̯âha
T016 u̯âha
T017 šâi̯t
T018 /
T019 šâi̯t
T020 wà:ha; /
T021 wà:ha
T022 /
T023 /
T024 u̯âha
T025 u̯à:xa; /
T026 bộkšai̯t
T027 u̯âha
T028 u̯âha
T029 /
T030 u̯à:γa
T031 u̯à:γa
T032 /
T033 wộha; wộha
T034 drí:tl̥
T035 ˈvogšà:i̯t
T036 /
T037 /
T038 /
T039 /
T040 u̯ôga
T041 wộga
T042 wâga, tộpl̥š wâga
T043 wâga; u̯âga
T044 wâga
T045 u̯âga
T046 wâga
T047 vâga
T048 wâga
T049 ˈwå:ga
T050 wộga; ˈwo:ga
T051 wộga
T052 wộga
T053 /
T054 wộga
T055 vộga
T056 /; /
T057 /; /
T058 ×; /
T059 bilančĭn; bi̯lẹnčîn
T060 /
T061 ×
T062 belančîr
T063 belanci:n
T064 wâγxa
T065 ×
T066 wâγa, piẹ́zà
T067 u̯âγa; u̯âga; u̯âγa
T068 wâγa
T069 rái̯tšai̯t
T070 wâγa
T071 kríž; šái̯t
T072 u̯áγa̧
T073 u̯áγa, piẹ́za
T074 /
T075 /
T076 u̯âγa; /
T077 bilančîn
T078 šâi̯t
T079 /
T080 bilancì:n
T081 kríš
T082 /
T083 wâγa
T084 wâγa
T085 /
T086 ba̯lancîn
T087 ˈva:γa
T088 /
T089 wáγa
T090 wâγa; wâγa; vâγa
T091 wâγa
T092 wâγa
T093 /
T094 wâγa
T095 wâγa
T096 wâγa
T097 wâγa; vâγa; vâγa; šâi̯t; /
T098 wâγa
T099 šprâi̯c
T100 bələncîn
T101 /; ˈva:γa
T102 vâγa; /; /
T103 /
T104 vâγa
T105 /
T106 wâga
T107 špîľarka
T108 /
T109 wâγa; vâγa; vâγa
T110 vâγa
T111 /
T112 vâγä; ˈšäjt
T113 /
T114 ˈva:ga
T115 /
T116 wâγa
T117 wâγa; vâγa
T118 ba̯łancîn; /
T119 wâγa
T120 wâγa
T121 ba̯la̯ncîn
T122 balancîn
T123 wâγa
T124 balencîn
T125 wå̂γa
T126 wå̂ga
T127 wâga
T128 /
T129 wâγa; vâγa
T130 vâγa
T131 wâγa
T132 wâga
T133 wâγa; vâγa; vâγa
T134 vâγa
T135 wâγa
T136 vâγa; /
T137 balancîn; vâγa
T138 /
T139 wâγa
T140 wâγa
T141 wâγa
T142 /
T143 wâγa
T144 vâγa
T145 wâγa
T146 vâγa
T147 wâγa
T148 wâγa; /; ˈva:γa
T149 /; /
T150 wâγa
T151 wâγa
T152 /
T153 wâγa
T154 /
T155 wâγa; vâγa; ˈva:γa
T156 /
T157 wâγa
T158 wâγa; ˈwa:ga
T159 u̯âγa; ˈwa:ga
T160 u̯âga
T161 /; krîš
T162 wâγa
T163 wâγa
T164 ×
T165 wâγa
T166 wâγa; u̯âγa; ˈwa:γa
T167 ˈwa:γa
T168 vâγa
T169 wâγa; u̯âγa; u̯âγa; wâγa
T170 wâγa̧; wâγxa
T171 wâγa, drîkl̥c
T172 wâγa
T173 wâγa
T174 vâγa
T175 wâγa
T176 u̯âγa; /
T177 wâγa
T178 /
T179 /
T180 vâγa
T181 wáγa; vá:γa
T182 /
T183 ^{u}wâγa
T184 vâγa
T185 vâγa, drìtl
T186 wâγa
T187 wâγa; drìkəl; vâγa; váγa
T188 wâγa
T189 wâγa
T190 wâγa
T191 wâγa; /
T192 wâγa; wà:γa
T193 wâγa; vâga
T194 vâγa, drìkl̥
T195 /
T196 wâga
T197 vâga
T198 wâga
T199 wâga
T200 wâga
T201 wâga; và:ga
T202 wâga; u̯âga; u̯à:ga
T203 wâga
T204 vâga
T205 wâga
T206 wâga; wâga
T207 wâγa
T208 wâγa; wâγa; vâga
T209 wâγa
T210 wâγa
T211 wâγa; wâγa
T212 wâγa
T213 wà:γa
T214 /
T215 vâγa
T216 vâγa
T217 /
T218 /
T219 wâγa
T220 wâγa
T221 vâγa
T222 wâγa
T223 wâγa; ˈwa:γa
T224 wâγa
T225 wâγa
T226 wâγa
T227 wâga
T228 wâγa, tríkəlnə (Imn)
T229 vâγa̧; vâγa
T230 /
T231 wâga; /
T232 wâγa
T233 vâga
T234 wâγa; vâga; vâga; vâga; và:ga
T235 /
T236 vâga; vå̀:ga
T237 wâγa
T238 vå̂ga
T239 wâga
T240 /
T241 wâga
T242 vâga
T243 vâga
T244 vâga; /
T245 vâga
T246 /
T247 vâga; vâga; vå̂ga
T248 vâga
T249 vâga
T250 /
T251 /
T252 ˈvaga; và:ga
T253 vâga
T254 vâga
T255 vâga, wâga
T256 /
T257 /
T258 /
T259 vága
T260 vâga
T261 vâga
T262 u̯âga; và:ga
T263 /
T264 vâga; vâga
T265 vâga
T266 /
T267 /; vâga
T268 /
T269 /
T270 vâ:ga
T271 vâga
T272 /
T273 wâga
T274 wâga
T275 và:ga
T276 và:ga
T277 /
T278 ˈva:ga
T279 vå̂ga
T280 ˈva:ga
T281 vâga
T282 ˈva:ga
T283 /
T284 /
T285 vâga
T286 vâγa
T287 vâga
T288 vâga
T289 vâga
T290 vẹ̄liki väger, vägir
T291 vâgir; vägīr
T292 vâga
T293 špîlvaga
T294 vâga
T295 vâga
T296 vâga
T297 /
T298 ˈva:ga
T299 ˈva:ga
T300 vâga
T301 wâga
T302 ×
T303 wå̂ga
T304 /; ˈva:ga
T305 vâga
T306 wå̂ga
T307 vaˈgi:rc
T308 /
T309 ˈva:ga
T310 vâga
T311 wâga; u̯äga
T312 vâga; /
T313 ˈwa:ga
T314 ˈvå:ga
T315 wå̂ga
T316 wâga; vâga; vâga
T317 wâγa; u̯vâga; /
T318 wâga
T319 wâga
T320 trìkl̥, wâga
T321 wâga
T322 vå̂ga
T323 u̯å̂ga
T324 vå̂ga
T325 wâga, trìkl̥
T326 wâga, trîkl̥c; ˈva:ga
T327 v^{u}â^{o}ga
T328 /
T329 wå̂ga
T330 wâga
T331 /
T332 /
T333 trîkl̥c, wâga
T334 vå̂ga
T335 wâga privz.
T336 wâga
T337 wå̂ga
T338 /
T339 /
T340 wå̂ga
T341 wå̂ga
T342 vâga, trîkl̥c
T343 wâga
T344 /
T345 /; ˈva:ga
T346 /
T347 wå̂ga; /
T348 /
T349 ˈvå:ga
T350 /
T351 /
T352 /
T353 /
T354 wå̂ga, trẹ̄i̯kl̥c
T355 ˈvo:ga; tˈrəi̯kl̥c
T356 /
T357 wộga
T358 vå̂ga
T359 /; vâga
T360 dˈri:i̯kl̥
T361 ˈvo:ga
T362 vâga
T363 wâga; /
T364 /; /
T365 /; /
T366 vâge (Imn); /
T367 ˈva:ga; /
T368 vâga; /
T369 /; /
T370 vå̂ga, bränovlẹk; vå̂ga; vå̂gẹ (Imn)
T371 ˈvage (Imn)
T372 vå̂ga, brå̂nou̯laki (Imn); /
T373 /
T374 vå̂ga, bränọvlak; ˈvọ:ge (Imn)
T375 /
T376 vå̂ga
T377 vå̂ga, brànọvlẹk
T378 ˈvọ:ga
T379 vộga
T380 ˈvọ:ge (Imn)
T381 vå̂ga; ˈvå:ga
T382 våga
T383 /
T384 /
T385 /
T386 /; vâga
T387 /
T388 vâgå; vâga
T389 forẽi̯c
T390 /
T391 /
T392 vâga; vâga; ˈva:ga
T393 vâga
T394 vå̂gẹ (Imn)
T395 /
T396 vâgẹ (Imn)
T397 ˈva:ga
T398 vâga
T399 /
T400 forẽi̯c
T401 föˈrẹ:^{i}c
T402 /
T403 vâďa
T404 vâge (Imn); ˈva:ge (Imn); ˈva:ga; ˈva:ge (Imn)
T405 /
T406 –
T407 ˈvo:ga
T408 ˈvå:ga
T409 ˈvå:ga, ˈrü:da
T410 ˈvagir
T411 ˈu̯agir
T412 /
T413 ˈva:ga
T414 ˈva:ga; ˈvå:ga
T415 ˈwo:ga
T416 vâga
T417 ˈva:ga

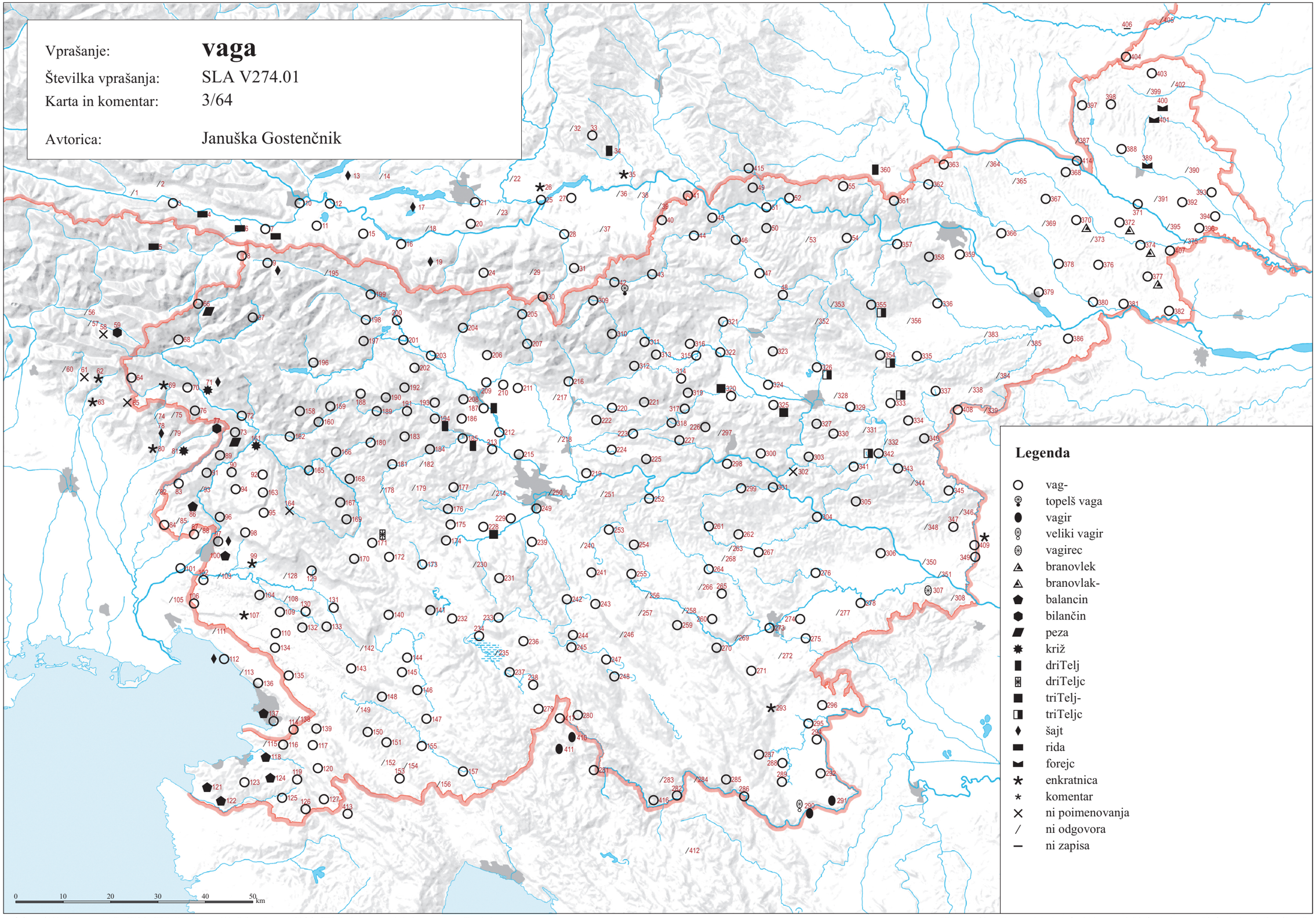

© Geografski inštitut Antona Melika ZRC SAZU, Inštitut za slovenski jezik Frana Ramovša ZRC SAZU in Inštitut za antropološke in prostorske študije, 2016

Vir kartografske podlage: pregledne karte Geodetskega zavoda RS, Geodetske uprave RS, Geodetskega inštituta Slovenije

SLA V274(a).01 ‘velika vaga na ojesu’ (3/65)

T001 u̯âga
T002 u̯âga
T003 b̥âga
T004 /
T005 /
T006 /
T007 /
T008 /; u̯à:ga
T009 /; /
T010 /; /
T011 /
T012 /; /
T013 /
T014 /
T015 /
T016 /
T017 /
T018 u̯âha
T019 šâi̯t
T020 /; šá:jt
T021 /
T022 wá:γa
T023 u̯ó:kšajt, šá:jtəl
T024 u̯âha
T025 /; /
T026 /
T027 /
T028 u̯âha
T029 bȍkšà:jt
T030 u̯à:γa
T031 u̯à:γa
T032 u̯ô̤ha
T033 wô̤ha; wô̤ha
T034 drí:tl̩
T035 vǻ:ga
T036 u̯ô̤ga
T037 u̯ô̤ga
T038 u̯ô̤ga
T039 u̯ô̤ga
T040 u̯ô̤ga
T041 /
T042 /
T043 /; /
T044 /
T045 u̯âga
T046 /
T047 vâga
T048 /
T049 ˈwǻ:ga
T050 /; /
T051 /
T052 wô̤ga
T053 /
T054 /
T055 /
T056 /; /
T057 /; /
T058 ×; /
T059 /; /
T060 /
T061 ×
T062 /
T063 /
T064 /
T065 ×
T066 /
T067 /; /; /
T068 /
T069 /
T070 /
T071 /; kríž
T072 /
T073 /
T074 và:γa
T075 /
T076 /; u̯âγa
T077 /
T078 /
T079 bilančię̯r
T080 bilancì:n
T081 /
T082 /
T083 /
T084 /
T085 vâγa, vôγa
T086 /
T087 ˈva:γa
T088 /
T089 /
T090 /; /; vâγa
T091 /
T092 /
T093 /
T094 /
T095 /
T096 /
T097 /; /; vâˀa; šâi̯t; kaˈsuən
T098 /
T099 /
T100 bələncîn
T101 vâγa; ˈva:γa
T102 /; vâγa; /
T103 vâγa
T104 /
T105 vâγa
T106 /
T107 /
T108 vâγa
T109 /; /; /
T110 vâγa
T111 [za zapûəγənt] bl̩al̩ncîn
T112 /; /
T113 ˈva:γa
T114 ˈva:ga
T115 /
T116 /
T117 /; vâγa velîka
T118 /; /
T119 /
T120 /
T121 /
T122 /
T123 /
T124 /
T125 /
T126 /
T127 /
T128 vâγa
T129 /; vâγa
T130 /
T131 /
T132 /
T133 /; /; vâγa
T134 /
T135 /
T136 /; ˈva:γa
T137 /; /
T138 velîka vâγa
T139 /
T140 /
T141 /
T142 vâγa
T143 /
T144 /
T145 /
T146 /
T147 /
T148 /; vâγa; ˈva:γa
T149 vâγa; vâγa
T150 /
T151 /
T152 vâγa te vîę̯ća
T153 /
T154 ta vîę̯lka vâγa, ta vîę̯ća vâγa
T155 /; vâγa; ˈva:γa
T156 /
T157 /
T158 /; ˈwa:ga
T159 /; /
T160 /
T161 /; /
T162 /
T163 /
T164 ×
T165 /
T166 /; /; ˈwa:γa
T167 ⟨ˈridaf⟩
T168 /
T169 /; /; u̯âγa; wâγa
T170 /; /
T171 /
T172 /
T173 /
T174 /
T175 /
T176 /; và:γa
T177 /
T178 váγa
T179 vá:γa
T180 vâγa
T181 /; vá:γa
T182 vá:γa
T183 /
T184 vâγa
T185 vâγa
T186 wâγa
T187 /; /; vâγa; váγa
T188 /
T189 /
T190 /
T191 /; vâga
T192 /; /
T193 /; vâga
T194 /
T195 u̯âga
T196 /
T197 /
T198 /
T199 /
T200 /
T201 /; /
T202 /; /; u̯à:ga
T203 /
T204 /
T205 /
T206 /; wâga
T207 /
T208 /; /; /
T209 /
T210 /
T211 /; /
T212 /
T213 wà:γa
T214 /
T215 /
T216 /
T217 wâγa
T218 wà:γa
T219 /
T220 /
T221 /
T222 /
T223 /; ˈwa:γa
T224 /
T225 /
T226 /
T227 /
T228 /
T229 /; vâγa
T230 vâga
T231 wâga; wǻ̃ga
T232 /
T233 vâga
T234 /; vâga; vâga; vâga; và:ga
T235 vâga
T236 vâga; tə vię̯lka vǻ:ga
T237 /
T238 /
T239 ta vˈę̯lka wâga
T240 drí:kəl
T241 wâga
T242 /
T243 /
T244 ta vˈę̯lka vâga; ta vi͡ę̯łka vǻ̃ga
T245 /
T246 ta vię̯lka vâga
T247 /; /; ta vi͡elka vǻ̃ga
T248 ta viêlka vâga
T249 /
T250 vâga
T251 wâga
T252 /; và:ga
T253 /
T254 /
T255 vâga, wâga
T256 ta vi͡elka vâga
T257 ta vię̯lka vâga
T258 ta vi͡elka vâga
T259 /
T260 vâga
T261 ta vię̯lka vâga
T262 /; /
T263 ta vi͡elka vâga
T264 trîkəl vâga; vâga
T265 /
T266 ta viélka vâga
T267 ta vi͡elka vága; fûrai̯tarca
T268 ta vîelka vâga
T269 trí:kəlvà:ga
T270 ta vię̯lka vâ:ga
T271 vâga
T272 trj̩:kel
T273 /
T274 /
T275 và:ga
T276 trí:klvà:ga
T277 ta vì:če và:ga
T278 tˈrj̩:kəl, ˈva:ga
T279 furǻ̃i̯tarca
T280 ˈva:ga
T281 /
T282 ˈva:ga
T283 ˈva:ga
T284 vägir
T285 /
T286 /
T287 /
T288 /
T289 /
T290 /
T291 /; /
T292 /
T293 /
T294 /
T295 /
T296 /
T297 vâga
T298 ˈva:ga
T299 ˈve:lka ˈva:ga, šˈpi:lˈva:ga
T300 /
T301 /
T302 /
T303 /
T304 /; ˈva:ga
T305 /
T306 /
T307 vaˈgi:rc
T308 ˈvę:lki vaˈgi:r
T309 ta ˈvəlka ˈva:ga, ˈpa:rˈva:ga
T310 /
T311 /; /
T312 /; /
T313 /
T314 ˈvǻ:ga
T315 wǻ̃ga
T316 /; vâga; vâga
T317 /; u̯vâga; ˈva:ga
T318 /
T319 /
T320 /
T321 /
T322 /
T323 /
T324 tə vę̂č trïkl̩
T325 /
T326 /; ˈva:ga
T327 /
T328 vǻ̃ga
T329 /
T330 /
T331 trîi̯kl̩c
T332 vǻ̃ga
T333 /
T334 /
T335 /
T336 /
T337 /
T338 vǻ̃ga
T339 vǻ̃ga
T340 /
T341 /
T342 vâga, trîkl̩c
T343 /
T344 /
T345 /; ˈva:ga
T346 vǻ̃gǻ, vô̤lkǻ vǻ̃gǻ
T347 /; vǻ̃ga
T348 šˈpi:lˈvǻ:ga
T349 ˈvǻ:ga, tˈri:kl̩c
T350 vę̂lka vǻ̃ga
T351 vǻ̃ga, trïkl̩c
T352 /
T353 däu̯ga vô̤ga
T354 /
T355 ˈvo:ga; tˈrəi̯kl̩c
T356 vǻ̃ga
T357 /
T358 /
T359 /; vâga
T360 /
T361 /
T362 /
T363 /; ˈvo̤:lki dˈri:tl̩
T364 ˈva:ge (Imn); ˈva:ga
T365 ˈva:ga; ˈva:ga
T366 /; ˈva:ga
T367 ˈva:ga; ˈva:ga
T368 /; ˈva:ga
T369 ˈva:ge (Imn); ˈva:ge (Imn)
T370 /; /; /
T371 ˈvage (Imn)
T372 vǻ̃ga; vô̤ge (Imn)
T373 vô̤ge (Imn)
T374 vǻ̃ga; /
T375 vę̏lke vô̤ge (Imn)
T376 /
T377 vǻ̃ga
T378 ˈvo̤:ga
T379 /
T380 ˈvo̤:ge (Imn)
T381 /; ˈvǻ:ga
T382 /
T383 ˈpə:rvi ˈpuo̤dau̯
T384 /
T385 /
T386 vâgę, brjûnglavę̣c; vâga
T387 šˈrånga
T388 /; vâga
T389 /
T390 /
T391 vâga
T392 /; /; ˈva:ga
T393 /
T394 /
T395 ˈvälka ˈvǻ:aga
T396 /
T397 ˈva:ga
T398 /
T399 vâge (Imn)
T400 /
T401 fö̤ˈrę̣:ˑc
T402 ˈki:še
T403 /
T404 vâge (Imn); /; ˈva:ga; ˈva:ge (Imn)
T405 /
T406 –
T407 ˈvo:ga
T408 ˈvǻ:ga
T409 ˈvǻ:ga
T410 vaˈgi:rji (Imn)
T411 ˈu̯agir
T412 /
T413 /
T414 ˈva:ga; ˈvǻ:ga
T415 ˈwo:ga
T416 /
T417 ˈva:ga

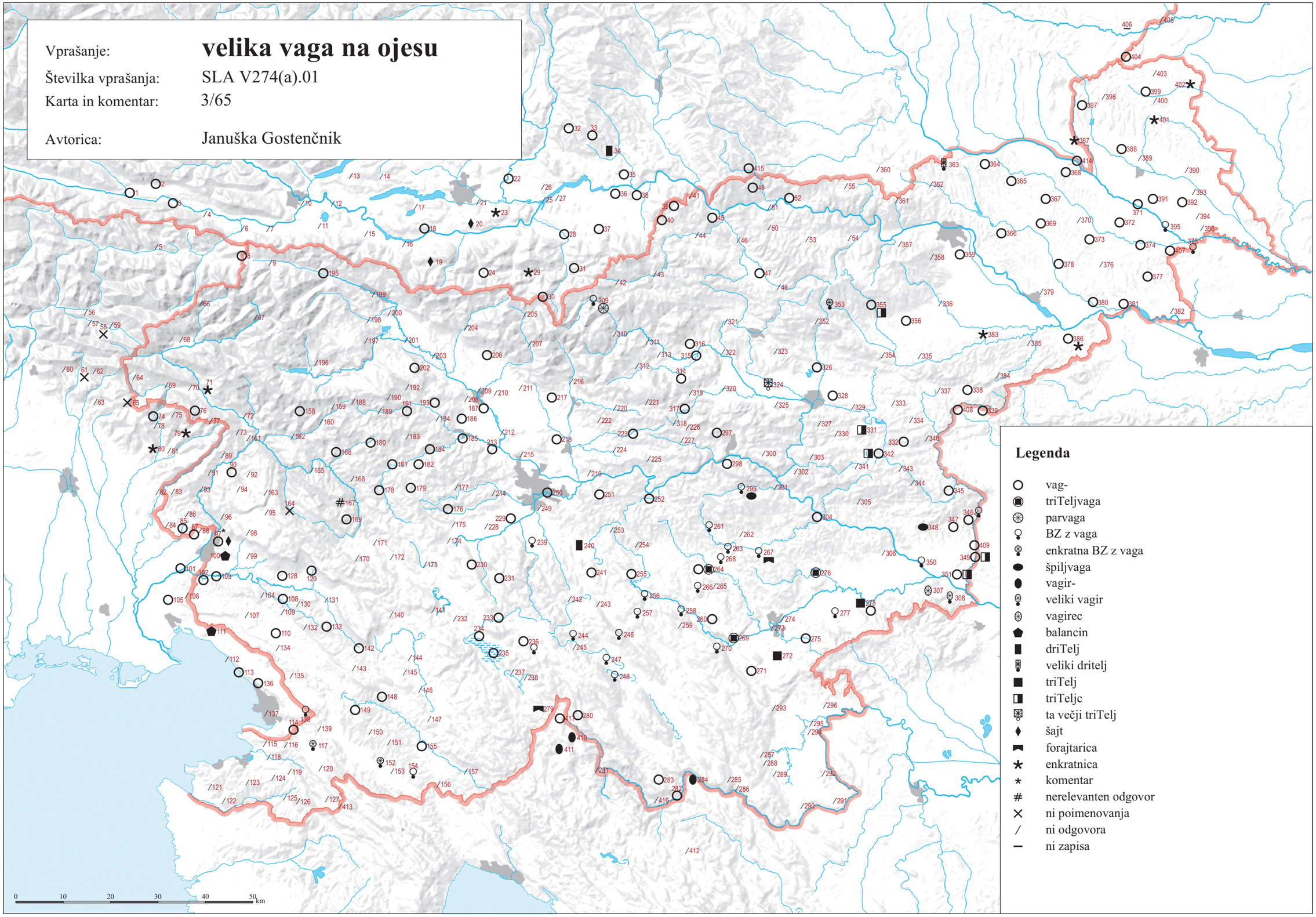

© Geografski inštitut Antona Melika ZRC SAZU, Inštitut za slovenski jezik Frana Ramovša ZRC SAZU in Inštitut za antropološke in prostorske študije, 2016

Vir kartografske podlage: pregledne karte Geodetskega zavoda RS, Geodetske uprave RS, Geodetskega inštituta Slovenije

SLA V274(b).01 ‘vprežna vaga’ (3/66)

T001 šäi̯t
T002 šäi̯t
T003 šäi̯t
T004 /
T005 /
T006 /
T007 /
T008 /; u̯à:ga
T009 /; /
T010 /; /
T011 /
T012 /; /
T013 /
T014 /
T015 /
T016 /
T017 /
T018 šäi̯t
T019 šäi̯t
T020 /; /
T021 /
T022 wá:ɣa
T023 šá:jtl̥
T024 šâi̯t
T025 /; ˈbokšà:jt
T026 /
T027 /
T028 bǫ̂qšai̯t
T029 cùkšà:jt
T030 u̯à:ɣa
T031 u̯à:ɣa
T032 bǫ̂xšai̯t
T033 ƀoqšäi̯t; boqšäi̯t
T034 ƀokšà:jt
T035 ˈvogšà:i̯t
T036 bokšäi̯t
T037 bokšâi̯t
T038 bokšäi̯t
T039 bǫ̂kšai̯t
T040 bǫ̂kšai̯t
T041 /
T042 /
T043 /; /
T044 /
T045 bǫ̂kšâi̯t
T046 /
T047 vâga
T048 /
T049 ˈbokˈša:jt
T050 /; u̯pˈre:žna ˈwo:ga
T051 /
T052 drȉtl̥
T053 /
T054 /
T055 /
T056 /; /
T057 /; /
T058 ×; /
T059 /; /
T060 /
T061 ×
T062 /
T063 /
T064 /
T065 ×
T066 /
T067 /; šài̯t; šäi̯t
T068 /
T069 /
T070 /
T071 /; /
T072 /
T073 /
T074 bilančíe̯r
T075 /
T076 /; šài̯t
T077 /
T078 /
T079 šäi̯t
T080 /
T081 /
T082 /
T083 /
T084 /
T085 šâi̯t
T086 /
T087 balanˈci:n
T088 /
T089 /
T090 /; /; šäit [!]
T091 /
T092 /
T093 /
T094 /
T095 /
T096 /
T097 /; /; vâɣa; šäi̯t; kaˈsuən
T098 /
T099 /
T100 bəlœncîn
T101 bilœncîni; bələnˈci:n
T102 /; bəlœncîn; bələnˈci:n
T103 bəlœncîn
T104 /
T105 belencîn
T106 /
T107 /
T108 trîkəlc
T109 /; /; /
T110 drîkəlc
T111 ba̯la̯ncîn
T112 /; ˈšäjt
T113 balənˈci:n
T114 ˈva:ga
T115 bələnˈci:n
T116 /
T117 /; vâɣa
T118 /; bəlœncîn
T119 /
T120 /
T121 /
T122 /
T123 /
T124 /
T125 /
T126 /
T127 /
T128 trîkəl
T129 /; trîkəlci (Imn)
T130 /
T131 /
T132 /
T133 /; /; drȇi̯kəlc
T134 /
T135 /
T136 /; tˈri:kelc
T137 /; /
T138 mâla vâɣa
T139 /
T140 /
T141 /
T142 drîkəlc
T143 /
T144 /
T145 /
T146 /
T147 /
T148 /; drîke̯lc; dˈri:kəlc
T149 trîkəlc; trîki̯lc
T150 /
T151 /
T152 vâi̯e te mâńe (Imn)
T153 /
T154 ta mâle vâɣe (Imn), ta mâi̯xne vâɣe (Imn)
T155 /; vâɣa; ˈva:šca
T156 ˈva:žica, ˈva:gice (Imn)
T157 /
T158 s̩âi̯t; ˈs̩ai̯t
T159 /; /
T160 /
T161 /; /
T162 šäi̯t
T163 /
T164 ×
T165 /
T166 /; /; dˈriklc
T167 dˈrikl̥c
T168 /
T169 /; /; drȉkəlc; wâɣa
T170 /; /
T171 /
T172 /
T173 /
T174 /
T175 /
T176 /; drík:kl̥
T177 /
T178 drȉkl̥c
T179 dˈrikl̥c
T180 drȉkl̥c
T181 /; dˈrikl̥c
T182 dˈrikl̥c
T183 /
T184 vâɣa
T185 drȉtl
T186 /
T187 /; /; trȉkəl; váɣa
T188 /
T189 /
T190 /
T191 /; drikl [!]
T192 /; /
T193 /; uprȩ̂gna vâga
T194 /
T195 šäi̯t
T196 /
T197 /
T198 /
T199 /
T200 /
T201 /; /
T202 /; /; dʀí:kəl
T203 /
T204 /
T205 /
T206 /; žəl, dríkəl
T207 /
T208 /; /; /
T209 /
T210 /
T211 /; trîkəl
T212 /
T213 trí:kəl
T214 /
T215 /
T216 /
T217 tríkəlnə (Imn)
T218 trí:kəl
T219 /
T220 /
T221 /
T222 /
T223 /; tˈri:kəl
T224 /
T225 /
T226 /
T227 /
T228 /
T229 /; tríkəl
T230 dríkəł
T231 drîkl̥ci (Imn); trîkl̥lc
T232 /
T233 drîkəlc
T234 /; drîkᵊlc; dríkəlc, foráitarca; drîkəlc; drìke̯lc
T235 vâšca
T236 drîkəlci̯ (Imn); tə må̂:la vå̂:ga, drie̯kəlc
T237 /
T238 /
T239 ta mała wâga
T240 vâga
T241 wâga
T242 /
T243 /
T244 ta mâla vâga; ta må̂la vå̂ga
T245 /
T246 ta mâla vâga
T247 /; /; u̯prie͡žna vå̂ga
T248 ta mâla vâga
T249 /
T250 tríkəl
T251 tríkəl
T252 /; và:ga
T253 /
T254 /
T255 vâga, wâga
T256 ta mâła vâga
T257 ta mâla vâga
T258 ta mâla vâga
T259 /
T260 vâga
T261 ta mála vâga
T262 /; /
T263 ta mâla vâga
T264 vâga; vâga
T265 /
T266 ta mâla vâga
T267 vága; trí̯kəl
T268 ta mâła vâga
T269 và:ga
T270 vâ:ga
T271 vâga
T272 và:ga
T273 /
T274 /
T275 và:ga
T276 và:ga
T277 ta mà:la và:ga
T278 ˈva:ga, ˈva:kca
T279 tȩ må̂u̯a vå̂ga
T280 ˈkǫmat
T281 /
T282 ˈva:ga
T283 vaˈgi:rčȩk
T284 vagîrčak
T285 /
T286 /
T287 /
T288 /
T289 /
T290 /
T291 /; /
T292 /
T293 /
T294 /
T295 /
T296 /
T297 trîkl [!]
T298 ˈva:ga
T299 pˈri:gl̥č
T300 /
T301 /
T302 /
T303 /
T304 /; ˈva:ga
T305 /
T306 /
T307 vaˈgi:rc
T308 ˈmå:li vaˈgi:r
T309 ta ˈma:la ˈva:ga
T310 /
T311 /; /
T312 /; /
T313 /
T314 ˈvå:ga
T315 wå̂ga
T316 /; vâga; vâga
T317 /; trîkl̥; tˈrikl̥
T318 /
T319 /
T320 /
T321 /
T322 /
T323 /
T324 tə må̂l trȉkl̥
T325 /
T326 trîkl̥c; ˈva:ga
T327 /
T328 trîklc [!]
T329 /
T330 /
T331 vå̂ga
T332 trî̯i̯kl̥c
T333 /
T334 /
T335 /
T336 /
T337 /
T338 brnȍ̈u̯vlek
T339 brnöu̯vlek, brnäu̯vlek, brnôu̯vlek
T340 /
T341 /
T342 vâga
T343 /
T344 /
T345 /; tˈri:kl̥c
T346 vå̂gicå, trîkl̥c
T347 /; vå̂kca
T348 ˈvå:kca
T349 ˈvå:gica, ˈvå:kca
T350 må̂la vå̂ga
T351 vå̂kca
T352 /
T353 špȉc vǫ̂ga
T354 /
T355 tˈre̯:i̯klc; tˈrai̯kl̥c
T356 trîkl̥
T357 /
T358 /
T359 /; drîtl̥
T360 /
T361 /
T362 /
T363 /; ˈma:li dˈri:tl̥
T364 dˈri:tl̥; dˈri:tl̥
T365 dˈri:tl̥; dˈri:tl̥
T366 /; dˈri:tli (Imn)
T367 ˈva:ga; ˈva:ga
T368 /; bˈrånovlek
T369 bˈra:novlek; bˈranovlek
T370 /; /; /
T371 ˈvage (Imn)
T372 brå̂nou̯laki (Imn); bränovlak
T373 bränovleki̯ (Imn)
T374 bränǫvlak; /
T375 mäle vǫ̂ge
T376 /
T377 brànǫvlȩk
T378 ˈvǫ:ga
T379 /
T380 bˈra:novlak
T381 bränǫvlȩk; bˈrå:novjak
T382 brànǫvlak
T383 br̥ˈnǫ:vlek
T384 ˈgǫ:š
T385 /
T386 brjûnglavȩc; brjûnglafca (Idv)
T387 bˈranovˈläk
T388 /; vâga
T389 /
T390 /
T391 brå̂nuvleki̯ (Imn)
T392 /; /; bˈråmblek
T393 /
T394 /
T395 ˈmuala ˈvå:aga, bˈranuvlek
T396 /
T397 bˈrǫ:novlek
T398 brǫ̂novläk
T399 br̥̂novlak
T400 brǫ̂novlåk
T401 bˈrånóvˈläk
T402 ˈtå:rtolanc
T403 br̥novlå̂k
T404 vâge (Imn); /; ˈva:ga; ˈva:ge (Imn)
T405 bərvˈlåk
T406 –
T407 tˈri:klic, tˈri:klc
T408 tˈri:kl̥c
T409 vaˈgi:r
T410 vaˈgi:rji (Imn)
T411 u̯oˈgirčȩk
T412 /
T413 /
T414 bˈrånovˈlȩk; bˈranovˈlek
T415 /
T416 /
T417 /

Vprašanje: **vprežna vaga**

Številka vprašanja: SLA V274(b).01

Karta in komentar: 3/66

Avtorica: Januška Gostenčnik

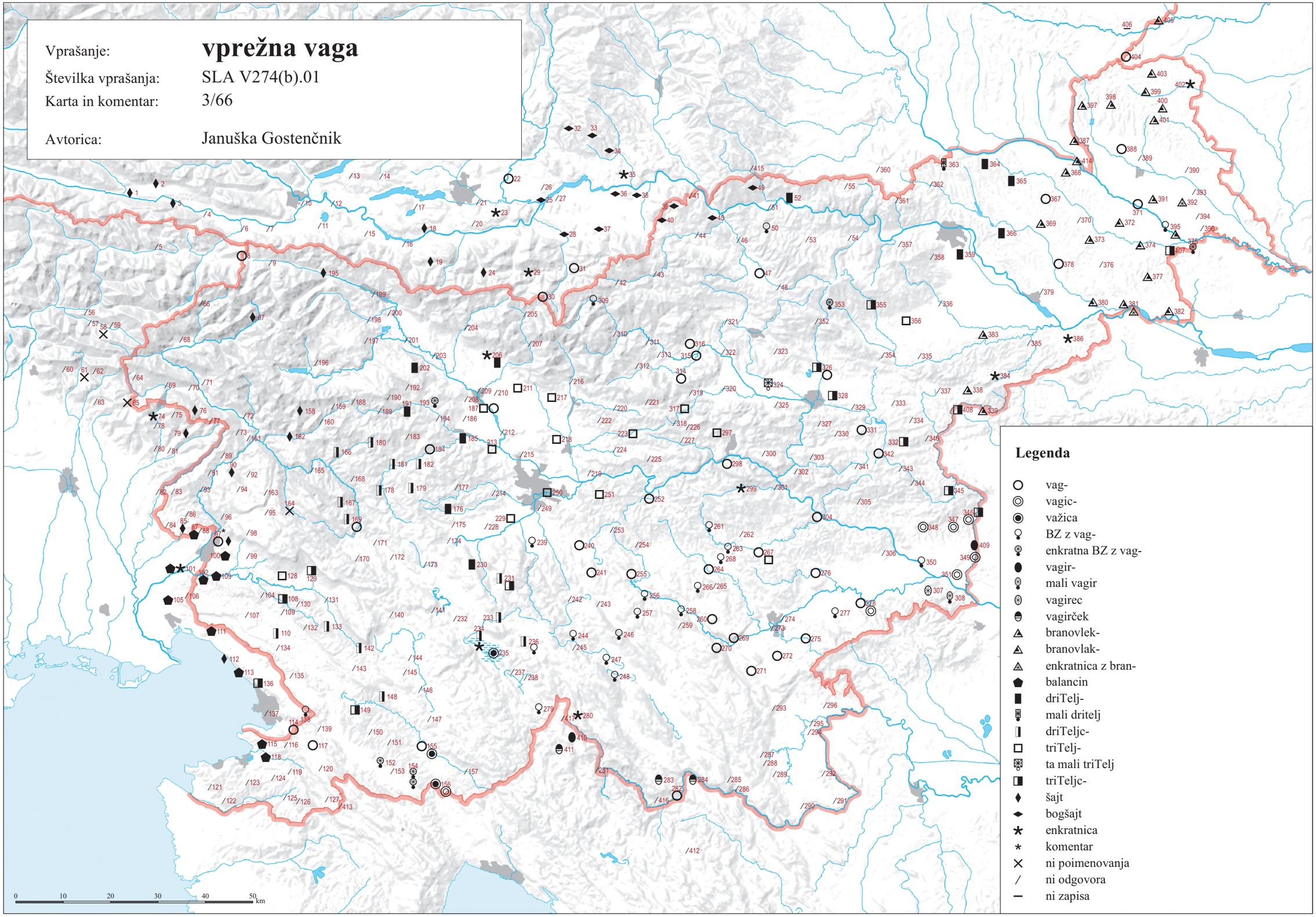

© Geografski inštitut Antona Melika ZRC SAZU, Inštitut za slovenski jezik Frana Ramovša ZRC SAZU in Inštitut za antropološke in prostorske študije, 2016

Vir kartografske podlage: pregledne karte Geodetskega zavoda RS, Geodetske uprave RS, Geodetskega inštituta Slovenije

SLA V267.01 ‘oje (štanga)’ (3/67)

T001 ʷòi̯ncḕ
T002 u̯òi̯ncë
T003 ó̜i̯ənce̤
T004 ó̜i̯əncą̈
T005 ó̜incà
T006 u̯ò̜i̯ncë
T007 u̯ó̜i̯əncë, u̯ó̜i̯ncë
T008 wó̜i̯ncë, wó̜ja; u̯ó:ji̯nce
T009 u̯ó̜i̯əncè, u̯ó̜jè; u̯ó̜i̯e
T010 /; wù:əjənce
T011 u̯ó̜i̯əncë, ó̜i̯ncë
T012 u̯ə̀i̯ncè; ó̜jəncë
T013 u̯ó̜i̯ncè
T014 wó̜:jənce
T015 u̯oi̯ncè
T016 u̯ó̜incè, u̯oi̯ê̜, štâⁱŋha
T017 u̯ó̜i̯ncè, u̯ó̜i̯è
T018 u̯ó̜i̯è, štâi̯nha
T019 u̯ó̜i̯è, u̯ó̜i̯ncè
T020 /; ó̜:jənce
T021 /
T022 štá:nya
T023 xó:jənca, xuə́jənce
T024 hó̜i̯i, hó̜i̯nci
T025 /; u̯í:le (?)
T026 hó̜i̯nca
T027 ó̜jənce, ô̜je̜
T028 hô̜i̯e
T029 ɔ́:je, wɔ́:je, wó̜:jənce, ó̜:jənce
T030 ó̜:jənca, ó̜:je
T031 ó̜:je, ó̜:jənce
T032 štô̜ŋha, u̯úᵊi̯nce
T033 ó̜i̯, wó̜i̯nca; ó̜i̯, wó̜i̯nca
T034 štò̜:ŋga, u̯ó̜:ji̯nce
T035 štå̀:ŋga, u̯ó̜:ji̯nce
T036 ó̜i̯nca
T037 štô̜ŋga, ó̜i̯nca, ó̜i̯nce
T038 ó̜i̯nca, štô̜ŋga, u̯ái̯e
T039 ô̜je
T040 u̯äje, štünga
T041 ô̜i̯e, štô̜ŋga
T042 štäŋga
T043 ô̜je, štâŋga; ô̜je, ô̜i̯nce
T044 ô̜ᵃje, štäŋga
T045 ô̜i̯e, štäŋga
T046 ô̜je, štâŋga
T047 ô̜ja
T048 štäŋga, ô̜ja
T049 šˈtå:ŋga, ˈo̜:je, ˈa:je
T050 âje; ˈa:je, šˈta:nga
T051 ô̜i̯nce̜, âje
T052 ô̜i̯e, štäŋga
T053 âje, štô̜ŋga
T054 âje, vûᵒi̯nce, štô̜ŋga
T055 äje̜
T056 u̯ô̜inice; u̯ô̜inice
T057 tamûn; tamûn
T058 tamûn; tamûn
T059 timûn; timûn
T060 timò:n
T061 tamô̜n
T062 timô̜n
T063 tamò:n
T064 wô̜i̯è, tamô̜n
T065 ×
T066 štâi̯nga
T067 štâⁱŋya; štâi̯nga, u̯åi̯nce; u̯é̜i̯nce
T068 štâi̯nya
T069 ᵘó̜i̯nce̜, štê̜inyxa
T070 štâⁱŋya
T071 štái̯nya, u̯ó̜jəncè; štâi̯nya
T072 štái̯nyą
T073 ái̯i̯è
T074 ojé:
T075 ojê̜
T076 štâŋya; rê̜i̯da
T077 ojê̜
T078 vojê̜
T079 ojê̜
T080 ojè:
T081 ojê̜
T082 oˈje:
T083 ojê̜
T084 ojê̜
T085 ojê
T086 ujê̜
T087 u̯əˈje:
T088 u̯əjê
T089 ó̜je
T090 ai̯ê; ajê̜; ai̯ë
T091 ô̜je
T092 tamô̜n, wojê̜
T093 ô̜je
T094 tamûon, wojḕ
T095 wajê̜, tamô̜n
T096 tamô̜n, ujê̜
T097 wojḕ; ûoje; u̯ə̂je; u̯ə̂i̯ê̜ [!]; wəˈje
T098 wojê̜, ⟨jermə̂nə (Tmn)⟩
T099 štâŋya
T100 u̯əi̯ə̂
T101 ojə̂; u̯aˈje̜:, oˈje̜:
T102 ojê̜; ojə̂; oˈjə:
T103 oi̯ə̂
T104 u̯ai̯ḕ
T105 ojê̜
T106 wojê̜
T107 wojê̜
T108 štânya, štâi̯nya star.
T109 u̯oi̯ê̜; ûoi̯ə, ûoi̯e; ×
T110 u̯əi̯ë, štâi̯nya
T111 u̯ə̂i̯e, štânya
T112 u̯ojnîca; u̯əˈje
T113 uˈjə:
T114 təˈmuən
T115 uˈje:
T116 tamô̜n, wojḕ star.
T117 wojḕ; wəjê̜
T118 timûon, u̯ə̂jənce; timûən, ûəjəncä
T119 temûᵊn
T120 ujê̜
T121 tamô̜n
T122 temô̜n
T123 tamô̜n
T124 temûᵒn
T125 tamô̜n
T126 tamô̜n
T127 ujê̜
T128 štâi̯nya
T129 štâi̯nya; štâi̯nya
T130 prê̜i̯ma
T131 štâŋya
T132 wojê̜, štâŋya
T133 štâi̯ŋyxa; ujə̂; štâi̯nya
T134 ojê̜
T135 wojḕ
T136 u̯ḕjənca; šˈta:ⁱŋya, šˈta:ńya, ˈu̯ə:jence
T137 ûi̯nce̜, təmuôn; štânya
T138 u̯əjê̜
T139 wajê̜
T140 štânya
T141 ojê̜, štâŋya
T142 ui̯ə̂, štâŋya
T143 štâŋya, u̯ô̜i̯ncⁱe
T144 štânya
T145 štâŋya
T146 štâŋya
T147 štâŋya
T148 štâŋya, ᵘojê̜; vajə̂, štânya; voˈje:
T149 vajîə; vai̯îə
T150 wajê̜, štâŋya
T151 wojê̜
T152 štânga, u̯oi̯î̜e̜ star.
T153 wô̜je
T154 štâŋga, ûoi̯ənce star.
T155 štâŋya; štâŋya; šˈta:nya
T156 šˈta:nga
T157 štåⁿnya
T158 wänace, s̜tâi̯ŋya; ˈwo:narc̜e, s̜ˈta:nga
T159 wô̜nce; s̜ˈta:jnga
T160 uonâc̜e
T161 štâi̯nya, äi̯e̜; ai̯i̯ḕ
T162 ûⁱeta, štâi̯nya
T163 /
T164 wojîa
T165 wai̯ḕ
T166 wäi̯nce; u̯ô̜i̯nce; šˈtajnya
T167 šˈta:jŋya, šˈta:nya
T168 u͡ô̜i̯nce
T169 štäŋya, aê̜; aî; ai̯î; ai̯î
T170 ûₔi̯nce̜; štâŋyxa, ᵘô̜i̯nce̜
T171 štâŋyxa, ᵘô̜ⁱnce̜
T172 ô̜je
T173 štânya
T174 u̯ô̜ince
T175 štâŋya
T176 štânya; štà:ŋga
T177 štânya
T178 ái̯e, štánya
T179 štá:ŋya
T180 vᵘô̜ince
T181 wó̜i̯nce̜; štá:ŋya
T182 štá:ŋga, ó:je, úo̜ji̯nca
T183 ᵘwó̜i̯nce̜
T184 ô̜ince, štâŋya
T185 vô̜i̯nce, ô̜i̯nce
T186 ô̜i̯nce
T187 ô̜i̯nce̜; ô̜i̯ənce, štânya; ô̜i̯ənce; ò̜jənce̜
T188 wô̜i̯nce, štâŋya, tâi̯sla
T189 wô̜i̯nce̜
T190 wô̜i̯nce̜
T191 wó̜i̯nce; vô̜jənca
T192 wó̜i̯nce̜, štâŋya; wó̜:ji̯nce, štà:nya
T193 wó̜i̯nce̜; štânga, vó̜ince, vó̜i̯e
T194 u̯ó̜i̯nce, štânya
T195 u̯ó̜i̯ənce, u̯ó̜i̯a
T196 ᵘó̜nca
T197 wó̜jənce
T198 štânga
T199 ó̜i̯ənce̜, wó̜i̯ənce̜
T200 wó̜jənce
T201 u̯ó̜i̯ənce̜; ó̜:jənce
T202 wó̜je, wó̜jənca; štânga; u̯ó̜:jənce, štà:ŋga
T203 u̯ó̜i̯ənce
T204 vó̜i̯ənce̜, štânga
T205 štâŋga, ó̜je
T206 štánga, wó̜jence; wó̜i̯ənce, štânga
T207 u̯ó̜jənce
T208 wó̜i̯ənce̜, štâŋga; ó̜i̯ənce; štânga
T209 ó̜i̯ənce
T210 wó̜i̯ənce [!]
T211 wó̜i̯ənce, štâŋya; wó̜i̯ənce, štâŋya
T212 wó̜jənce̜
T213 wò̜:jənce, štà:nya
T214 /
T215 wə̂i̯ənce
T216 wô̜i̯ənce
T217 štâŋya
T218 štà:ŋya
T219 u̯ə̂i̯e̜
T220 štâi̯nya, ujə̂ (Imn)
T221 štâi̯nya
T222 štâi̯nya
T223 štâi̯nya, wojə̂; šˈta:i̯ŋya
T224 štâi̯nga
T225 štâi̯nga
T226 ojə̂, štâŋga
T227 štânga
T228 štâŋya
T229 štâŋga̜; štâŋya, ya̜i̯a star.
T230 štâŋga, ui̯ë
T231 uó̜i̯e; štå̂nga
T232 wô̜i̯nce̜
T233 štânga
T234 o̜i̯ê̜, štânya; o̜jê̜; u̯oi̯é, štánga; štânga, oi̯è; štà:nga
T235 štânga
T236 štânga, oi̯ê̜; štå̀:ŋga
T237 u̯əi̯ḕ
T238 ⟨lûoi̯tərənce̜⟩, štâŋga
T239 štânga, a̜i̯é
T240 štâŋga
T241 štânga, ai̯î͡e
T242 štânga, uó̜i̯ənce
T243 /
T244 štânga; štå̂ŋga
T245 u̯ó̜i̯ənce
T246 štânga
T247 štânga, uó̜i̯nce; uó̜i̯nce̜; štå̂nga
T248 štânga, u̯ínce
T249 štânga
T250 štâŋga
T251 štâŋga
T252 /; voji̯e̜, vuó̜je, štà:nga
T253 u̯ô̜i̯ənce̜
T254 úoi̯ənce̜
T255 a̜jiê star., štâŋga
T256 štâŋga, a̜ji͡e redk.
T257 aî͡e, štânga
T258 štâŋga
T259 /
T260 štânga
T261 štâŋga
T262 u̯ó̜i̯əncⁱe; štà:nga
T263 štâŋga
T264 štânga; štânga
T265 úi̯ənce
T266 štâŋga, oji͡e
T267 štâŋga; štânga
T268 štânga
T269 štà:nga
T270 štâ:nga
T271 štâŋga
T272 štà:ŋga
T273 u͡ô̜i̯ənce
T274 štânga
T275 štà:nga
T276 štà:nga
T277 ai:je
T278 šˈta:nga
T279 štânga
T280 šˈta:nga
T281 rûda, u̯ô̜i̯i star.
T282 ˈuje̜, ˈrü:da
T283 ˈuje̜:
T284 ô̜je
T285 ui̯ê, rúda
T286 rúda, ojê̜ star.
T287 ojê̜, štâi̯nga
T288 ojê̜
T289 ojê̜
T290 rúda
T291 ô̜jê̜; öjē
T292 ô̜jei̯ star., rûda
T293 štâi̯nga
T294 ô̜ji
T295 ô̜i̯i
T296 štê̜ⁱŋga, ô̜je
T297 štânga, vai̯ê
T298 voˈje:
T299 ᵘuˈji̯e, aˈjə:, aˈji̯e, [šˈta:ŋga]
T300 u̯ojə̂, štâŋga
T301 štâŋga
T302 u̯ᵊi̯ê̜
T303 ujê̜, štânga
T304 ojê̜, štânga; ˈu̯oje
T305 ⟨telê̜ige̜ (Imn)⟩
T306 štå̂nga
T307 šˈtå:ŋga
T308 voˈji:ca
T309 ˈo:ja
T310 ûəjnca redk.
T311 štâŋga; u̯ô̜i̯e̜
T312 u̯ə̂je; wäje, štâŋga
T313 šˈta:ŋga, ˈwəja
T314 šˈtå:nga
T315 štå̂ŋga
T316 štâŋga, wäi̯e; štänga; štânga
T317 štânga, wai̯ê̜; ujḕ; ˈo̜:je, šˈta:ŋga
T318 štâi̯nga, wajə̂
T319 štâŋga, wäi̯e
T320 štânga
T321 štâŋga, ô̜je
T322 štå̂nge
T323 štå̂nga
T324 štå̂nga
T325 štâŋga
T326 ô̜i̯a, štânga; ˈwo:i̯e
T327 ᵘô̜i̯e
T328 štå̂ŋga
T329 štå̂ŋga
T330 štânga, ojê̜
T331 štå̂ŋga
T332 štå̂ŋga
T333 štå̂ŋga
T334 vûje
T335 wô̜je, štânga
T336 štə̂ŋga
T337 wô̜je
T338 u̯ô̜i̯e
T339 vu͡ô̜i̯e, vu̯öi̯e
T340 štâi̯nga
T341 štå̂ŋga
T342 štânga
T343 wojê̜
T344 štå̂nga
T345 /; šˈtä:jnga
T346 štå̂ŋgå
T347 štå̂ŋga; ô̜je
T348 ocˈje̜:, šˈta:ǰnga
T349 šˈtä:jnga
T350 štê̜i̯nga
T351 štå̂i̯nga, ui̯cë, u̯uci̯ê̜
T352 wô̜i̯e
T353 u̯ô̜i̯e
T354 štå̂nga
T355 ˈuo̜:je; ˈu̯o:je
T356 štâŋga
T357 ô̜u̯je, ô̜je
T358 u̯ô̜i̯e, štâŋga
T359 u͡ô̜i̯e, štå̂nga; ỗ̜je
T360 ˈaje
T361 ˈo:u̯je
T362 ô̜u̯je
T363 öu̯ja, xöu̯ja; šˈta:nga
T364 ˈo̜u̯je; ˈo:u̯je
T365 ˈo:u̯je; ˈo:u̯je
T366 ô̜u̯je; ˈo:u̯je, oˈje̜:
T367 o̜ˈje̜:; oˈje:
T368 o̜i̯ê̜; oˈje:
T369 oˈje̜:; oˈje:
T370 o̜jê̜; o̜jê̜; oi̯ê̜
T371 oˈje:
T372 o̜jê̜; ojê̜
T373 oi̯ê̜
T374 o̜jê̜; oˈje̜:
T375 rût
T376 o̜jê̜, rû̃d
T377 o̜jê̜, rût, ⟨skå̂ri̯šče̜⟩, rû̃d
T378 o̜ˈje̜:
T379 o̜jê̜
T380 ˈrü:t
T381 rû̃d; oˈje:
T382 rûd
T383 ˈu̯oje
T384 ˈu̯oje
T385 ô̜je
T386 štâi̯nga; štái̯nga, ojê̜, sfô̜ra
T387 ˈru:u̯t
T388 /; rûu̯t
T389 rût
T390 oi̯ê̜
T391 rûu̯t
T392 ûi̯i̯ica; uⁱîⁱce (Imn); ˈruu̯t
T393 uji̯ⁱca
T394 rûdî̜ⁱč
T395 ˈru:wt
T396 rudî̜č
T397 sˈfo:u̯ra
T398 rût
T399 o̜i̯ê̜
T400 rût, o̜i̯ê̜i̯
T401 òˈje̜:ⁱ, ˈru:u̯t
T402 oˈje̜:, ˈru:t
T403 rût
T404 o̜gê̜; oˈge̜:; oˈge̜:; oˈge̜:i̯
T405 ˈru:ᵘt
T406 –
T407 ˈru:t
T408 ˈrü:t, gˈre:dl̥
T409 ˈrü:da
T410 ˈru:da
T411 ˈruda
T412 ⟨ˈžərt⟩, ru:da
T413 taˈmu:n, taˈmo̜:n, təˈmu:n, təˈmo̜:n
T414 oˈje̜:; ˈru:u̯t
T415 šˈto̜:ŋga, ˈaje
T416 vô̜i̯i, rûda
T417 ˈu̯aj

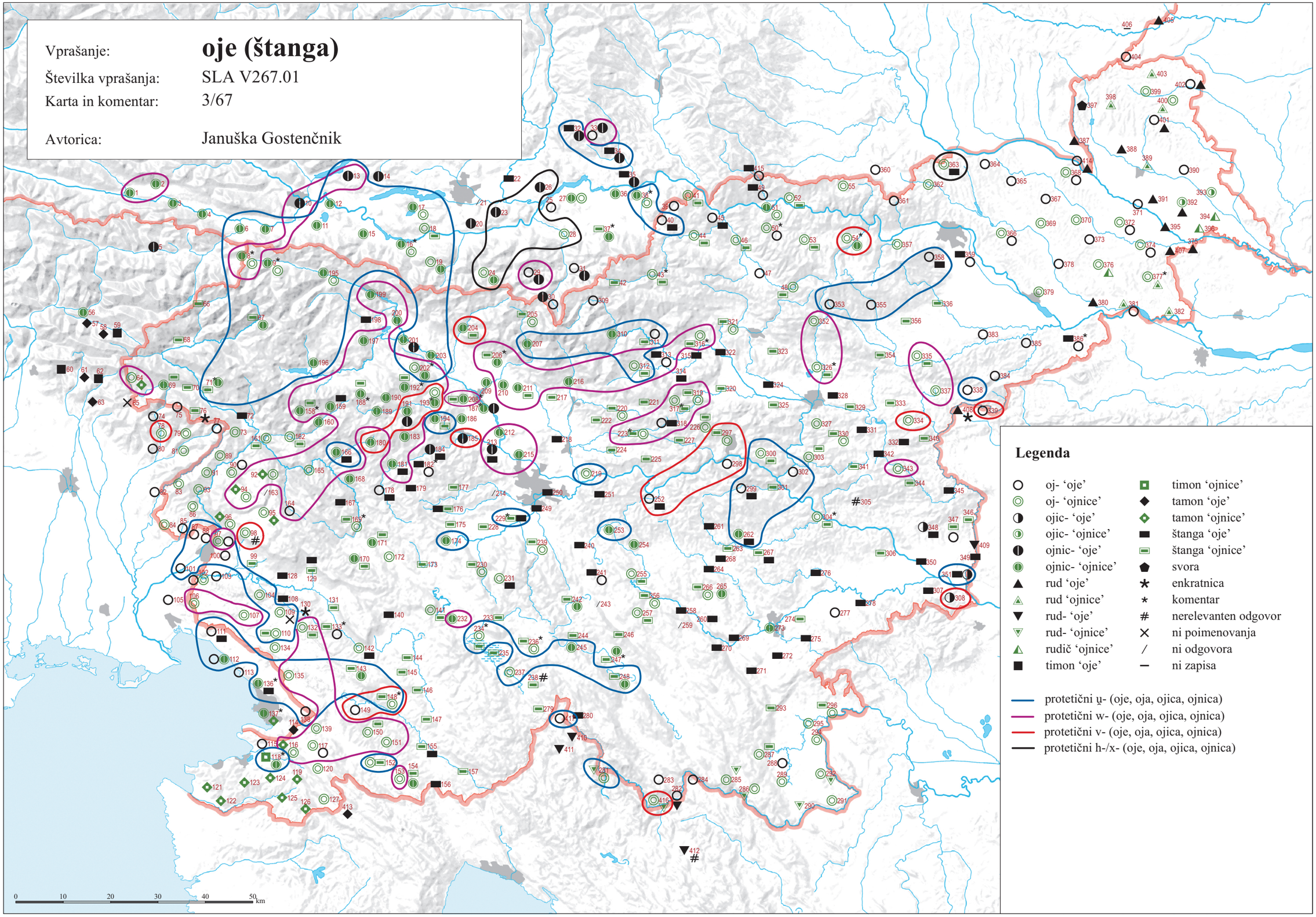

© Geografski inštitut Antona Melika ZRC SAZU, Inštitut za slovenski jezik Frana Ramovša ZRC SAZU in Inštitut za antropološke in prostorske študije, 2016

Vir kartografske podlage: pregledne karte Geodetskega zavoda RS, Geodetske uprave RS, Geodetskega inštituta Slovenije

SLA V283.01 ‘jarem’ (3/68)

T001 u̯ígä̀ (ž), kómat
T002 kọ́mat
T003 /
T004 ×
T005 /
T006 i̯ə̀gö̀
T007 ×
T008 /; igùː
T009 /; i̯əgû
T010 /; /
T011 i̯ářm̥̀
T012 /; ihû
T013 jehú
T014 /
T015 qọ́mat, i̯ehû
T016 /
T017 /
T018 /
T019 /
T020 /; ọ́ːmat
T021 /
T022 ọ́ːmat
T023 /
T024 /
T025 /; /
T026 qọ́mat
T027 îhə
T028 /
T029 /
T030 /
T031 /
T032 /
T033 /; /
T034 /
T035 jǻːrm̥
T036 i̯ọ́rm̥
T037 ȉgə
T038 /
T039 /
T040 jôrm̥
T041 jộrm
T042 jârm
T043 kộmat; jârm
T044 kộmat
T045 jârəm
T046 i̯ârm, kộmat
T047 /
T048 jârm̥
T049 ˈjaːʀm̥
T050 jộṙm; ˈjoːṙm
T051 jộrm
T052 jộṙm
T053 jộrm̥
T054 jộrm
T055 jộṙm
T056 /; /
T057 /; /
T058 /; /
T059 kọ̈̀met; kọ̈̀met
T060 ˈbaš́t
T061 /
T062 /
T063 /
T064 i̯árm
T065 /
T066 kumât
T067 [i̯árm̥]; /; /
T068 je̥γû
T069 i̯árəm
T070 i̯árm̥
T071 /; járə̀m
T072 járə̀m
T073 járə̀m
T074 /
T075 járan
T076 járəm; járèm
T077 /
T078 ×
T079 /
T080 /
T081 /
T082 /
T083 /
T084 /
T085 /
T086 jârm̥, k^{u}ộmat
T087 ˈjaːrəm
T088 jârəm
T089 járm̥
T090 ×; jârm; /
T091 jârm
T092 jârm
T093 jârm̥
T094 /
T095 jârm̥
T096 /
T097 /; /; i̯ârəm; jârəm; /
T098 jârm
T099 /
T100 jârəm
T101 /; ˈkuọːmət
T102 jârəm star., klệšter; /; /
T103 /
T104 /
T105 /
T106 kâmba
T107 jå̏rmẹč
T108 /
T109 xûmḁt; /; jârəm
T110 i̯ârəm
T111 /
T112 jârm; ˈjarəm
T113 /
T114 /
T115 ˈkuːmat, ˈjaːrəm
T116 jârḁm
T117 /; /
T118 jârəm, kûmat; /
T119 jârm, komât
T120 jârm
T121 jârm
T122 jå̂ram
T123 /
T124 jå̂rom
T125 jå̂rom
T126 /
T127 /
T128 /
T129 jârm; /
T130 îarm
T131 k^{u}å̂mat
T132 /
T133 i̯ârẹm; i̯ârm; kûmət
T134 /
T135 jârm
T136 jȁrəm; /
T137 jârem; jârm, uprîeγa
T138 /
T139 jârm̥, jarmîč, kḁmât
T140 komât
T141 /
T142 /
T143 /
T144 jệrm̥č
T145 i̯ârm, i̯ȅrm̥č
T146 jârẹm
T147 trội̯ka
T148 trûi̯ka; /; /
T149 /; /
T150 /
T151 jȅrmić
T152 /
T153 jarmîć, jârm
T154 /
T155 jârm̥; /; /
T156 ˈjaːrəm
T157 /
T158 /; ˈjaːrm
T159 i̯ârm; /
T160 kộmat
T161 i̯ârm; jârm
T162 /
T163 jârm
T164 /
T165 i̯ârm
T166 i̯ârm, i̯eγû; /; /
T167 kaˈmaːt
T168 jârm
T169 i̯ârm̥; /; jârmen, u̯aȉ̯u̯at; i̯ârm
T170 jârm; i̯ârm̥
T171 i̯ârm
T172 i̯ârm
T173 i̯ârmčk
T174 i̯árəm
T175 i̯árm
T176 jáːrm̥; jáːrm̥
T177 i̯árm
T178 /
T179 /
T180 /
T181 i̯ârm̥; jàːrm̥
T182 jàːrm, ˈjarmčk
T183 i̯ârm̥
T184 /
T185 i̯ârm̥
T186 jârm̥
T187 i̯ârm [!]; jârəm; i̯ârəm; járəm
T188 i̯ârm, kamȁt
T189 i̯ârm̥
T190 i̯ârm
T191 i̯áṙm; /
T192 i̯árm̥; komàːt
T193 i̯árm; komât
T194 i̯árm, komât
T195 i̯žẹ́s
T196 (i̯árm̥)
T197 járəm
T198 ×
T199 járə́m
T200 ×
T201 i̯árəm; jáːrəm
T202 /; i̯ářəm; jáːʀəm
T203 járəm
T204 ižệs, kọmȁt, kumȁt
T205 járm
T206 kọmât; komât, i̯árəm
T207 komât
T208 i̯árəm; járm; i̯árəm
T209 járəm
T210 kọmât
T211 kọmât; kọmât
T212 jərmə̂č
T213 kumàːt
T214 i̯árm̥
T215 járəm
T216 kwâmba
T217 járəm
T218 jáːrəm
T219 járəm
T220 kumât
T221 kvâmba
T222 kumât
T223 kumât, jârm̥; /
T224 i̯ârm, kumât
T225 jârm, kumât
T226 jârm
T227 jârm
T228 i̯árm̥
T229 járəm; járəm
T230 i̯árəm
T231 /; /
T232 i̯ârm
T233 /
T234 i̯árm; jár^{ə}m, žíl, kâmba; i̯ârm; /; /
T235 i̯árəm
T236 /; /
T237 i̯árəm, i̯armîčẹk
T238 /
T239 jermə̏č
T240 jḁrmîči̯k, teli͡ẹŋga
T241 i̯árəm
T242 /
T243 jermîčək
T244 /; /
T245 kâmba
T246 járəm, jârməc
T247 /; i̯árəm; jǻrm
T248 /
T249 járəm
T250 járəm
T251 təlệŋge star.
T252 /; /
T253 járm̥ star., jẹrmîčək, žíł
T254 /
T255 /
T256 /
T257 /
T258 /
T259 i̯árəm
T260 /
T261 /
T262 i̯árəmčk; jàːrəmc
T263 /
T264 /; teli͡ege
T265 jârəmčək
T266 /
T267 /; /
T268 i̯ârəm
T269 /
T270 i̯áːrəm
T271 /
T272 /
T273 i̯árəm
T274 /
T275 /
T276 i̯áːrəm
T277 jàːrəmci (Imn), talèːgje
T278 /
T279 /
T280 ˈjaːrəm
T281 /
T282 ˈjaːròm
T283 /
T284 /
T285 járm̥, jẹ́rm̥
T286 jarmȉček
T287 jarmíček
T288 /
T289 járm
T290 /
T291 jârm̥; jârəm
T292 /
T293 /
T294 jârm
T295 /
T296 jârm
T297 /
T298 ˈjaːrm
T299 ˈjaːrəm
T300 /
T301 telệ^{i}ge
T302 /
T303 tel̯â^{i}ge, tel̯âi̯ge
T304 /; /
T305 jḁ̂rəm
T306 jå̂rm
T307 ˈjaːrəm
T308 jå̂rəm
T309 /
T310 i̯ârm
T311 telȉgʼȧ; i̯ȁrm
T312 jârm; i̯ârəm
T313 ˈjaːrm̥
T314 teˈligȧ, tȧˈligȧ
T315 teliê̑ge
T316 i̯ârm; /; /
T317 kumât, i̯ârm̥; kumât, jârm; ˈjaːrm
T318 i̯ârm
T319 kô̑mat
T320 /
T321 i̯ârm
T322 kô̑mat, tėlȉge
T323 te̥l^{i}ệgẹ
T324 /
T325 jârm̥, komât
T326 /; /
T327 j^{u}â^{o}rm
T328 /
T329 /
T330 /
T331 /
T332 jå̂rm
T333 telệi̯ge, jå̂rm̥
T334 telê̯i̯ge
T335 /
T336 xamột
T337 kumột
T338 /
T339 telệi̯ge
T340 telệge
T341 jå̂rm, tełâ^{e}ge, xumû̯t
T342 telệge
T343 xamût
T344 telệge
T345 /; /
T346 jå̂rm̥
T347 /; /
T348 /
T349 /
T350 /
T351 /
T352 /
T353 /
T354 telȉge, xumột
T355 /; teˈli̯ege
T356 /
T357 jộrm
T358 xȍlpi̯ux, jârəm
T359 jârm; i̯ârm, telệge
T360 ˈjoːrm
T361 /
T362 /; /
T363 jârm; /
T364 /; ˈjåːrn̥
T365 ˈjaːrn; ˈjaːrn̥
T366 /; ˈjaːrn̥
T367 /; ˈjaːren
T368 humọ̏u̯t; ˈjaːrn̥
T369 /; /
T370 jå̂ren; jȁrẹm; jå̂rẹn
T371 xoˈmọːt
T372 jå̂rẹn, klîn, jarệmnik, jarȅmnik; jộrem
T373 i̯ộren
T374 jå̂rẹn; /
T375 /
T376 họmột
T377 jå̂rẹn redk., jå̂rẹm, họmột
T378 xoˈmọːt [za ˈkuːǯa]
T379 jộrẹn
T380 ˈjaːrem
T381 jå̂rẹm; /
T382 jå̂rẹm, họmột
T383 teˈliẹga
T384 xoˈmọːt
T385 xomôti̯
T386 jârem; jârem
T387 ȯˈmọːu̯t
T388 /; ǯ́ârem
T389 /
T390 gʼârem
T391 umôu̯t
T392 jârẹm; jârem; ˈjaːrem
T393 jâräm
T394 jå̂rẹm
T395 /
T396 jârẹm
T397 ˈǯaːren
T398 dʼârän, dž́ârän
T399 /
T400 dʼâren
T401 ˈdʼȧːren
T402 ˈd́aːren
T403 dʼâran
T404 /; ˈdaːren; ˈdʼaːren; ˈǯ́aːren
T405 ˈdʼȧːrän, ˈkumät
T406 –
T407 ˈjåːrem
T408 teˈliː^{i}ga
T409 teˈlẹːge
T410 ˈjaːre̥m
T411 ˈjaːre̥m
T412 ˈxåːm, ⟨ˈkiːs⟩; ˈjåːrm
T413 ˈjåːrm
T414 /; xȯˈmọːu̯t
T415 ˈjoːrm̥, ˈkoːmat
T416 /
T417 ˈjaːre̥m

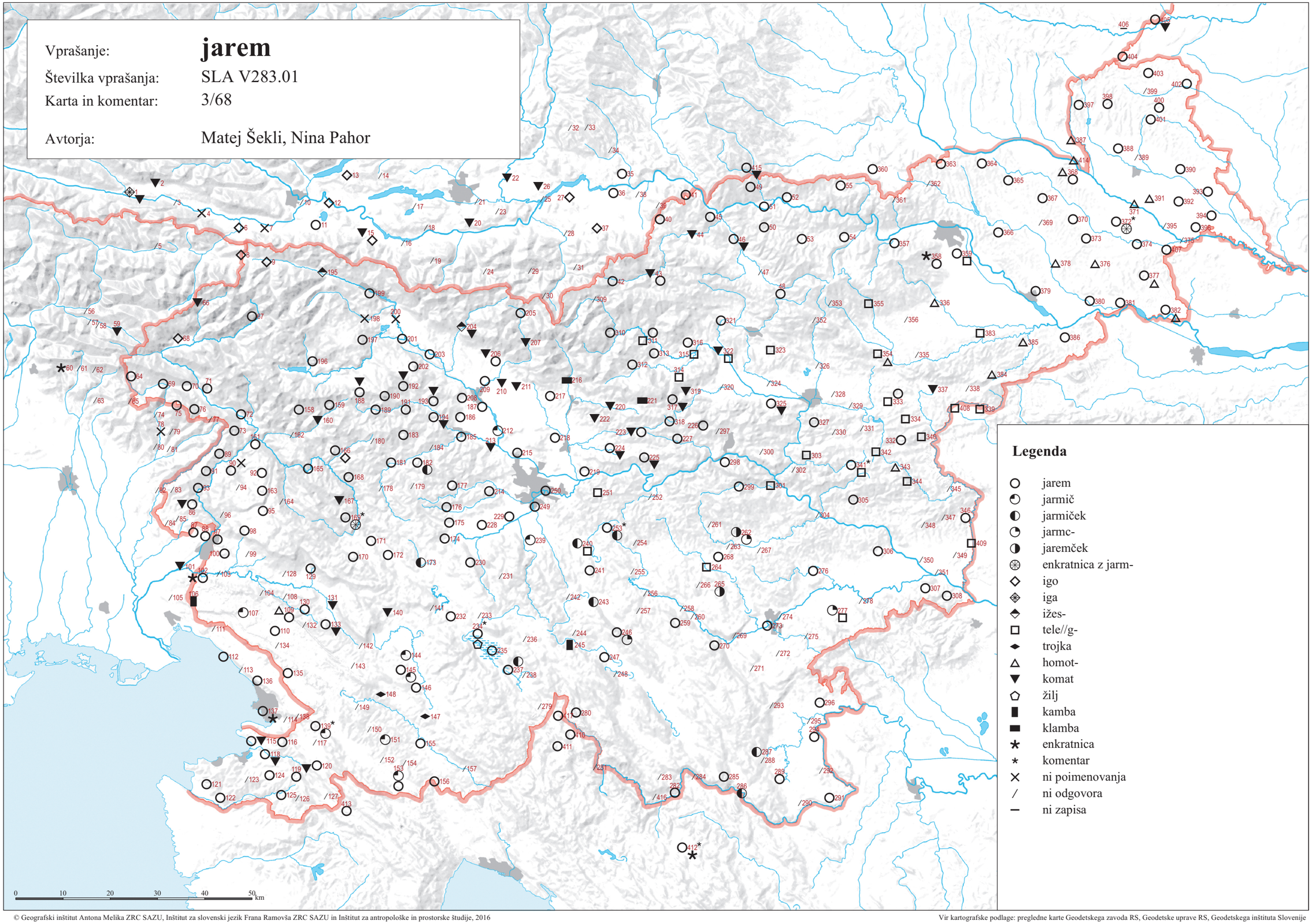

© Geografski inštitut Antona Melika ZRC SAZU, Inštitut za slovenski jezik Frana Ramovša ZRC SAZU in Inštitut za antropološke in prostorske študije, 2016

Vir kartografske podlage: pregledne karte Geodetskega zavoda RS, Geodetske uprave RS, Geodetskega inštituta Slovenije

SLA V283(a).01 ‘jarem za enega vola’ (3/69)

T001 /
T002 /
T003 /
T004 /
T005 íγò
T006 /
T007 ×
T008 /; igù:
T009 /; /
T010 /; jù:x, kọ́:mat
T011 /
T012 /; /
T013 kọ́màt, jehú
T014 /
T015 ânfoxtno i̯ehû, qọ́mat
T016 i̯əhû
T017 qọ́màt
T018 /
T019 i̯əhû
T020 /; ọ́:mat
T021 /
T022 /
T023 jə́hə, jé:hə, ʔọ́:mat nov.
T024 jə̈x
T025 /; /
T026 /
T027 /
T028 qọ́mat, jüγə, jühə
T029 já:rəm
T030 ʔò:mat, ʔoˈmat
T031 ʔò:mat
T032 qọ́mat
T033 qọ́mat; qọ́mat
T034 kọ́:mat
T035 jǻ:rm̥
T036 i̯ọ́rm̥
T037 ȉgə
T038 kọ́mat
T039 kộmat
T040 kộmat
T041 /
T042 /
T043 /; /
T044 /
T045 /
T046 /
T047 kộmat
T048 /
T049 /
T050 /; ˈa:jnšpanik
T051 /
T052 /
T053 /
T054 /
T055 /
T056 /; /
T057 /; /
T058 /; /
T059 /; /
T060 ˈbašt
T061 /
T062 /
T063 ×
T064 /
T065 /
T066 /
T067 /; /; /
T068 /
T069 /
T070 /
T071 /; /
T072 /
T073 /
T074 pˈrešt
T075 /
T076 /; járèm
T077 /
T078 ×
T079 /
T080 pˈret (?)
T081 prə̂št
T082 u̯ˈla:ka
T083 əryȃi̯n
T084 raγȃi̯n
T085 klȃi̯štər, kuộmet
T086 /
T087 bˈri:ški ˈja:rəm
T088 /
T089 /
T090 ×; /; prə̂št
T091 /
T092 jârm
T093 /
T094 prə̂št
T095 /
T096 prə̂št
T097 /; preštȋi̯a; i̯ârəm; /; ˈja:rəm
T098 pri̯ə̂št, ku̯ộmat
T099 prʲə̂št
T100 jârəm
T101 klȋəštər
T102 /; klȋəštər; kˈliəštər
T103 klȋəštər
T104 komât
T105 /
T106 /
T107 /
T108 i̯ârəm
T109 /; komât; xûmət
T110 i̯ârəm
T111 i̯ârəm
T112 /; ˈsamski ˈjarəm
T113 ˈja:rəm zə ˈsa:mca
T114 ˈja:rəm ut ˈsa:mca
T115 /
T116 /
T117 järmič; kəmât
T118 /; jârəm, kûmət
T119 /
T120 jə̑rmič
T121 /
T122 /
T123 komât
T124 komât
T125 komå̂t
T126 kọmå̂t
T127 komât
T128 jârəmc
T129 kộmat; komât
T130 /
T131 /
T132 xomât
T133 /; /; kûmət
T134 jârəm
T135 /
T136 /; ˈja:rəm u̯ət ˈsa:mca
T137 jârem; /
T138 jârmęć, kamât
T139 /
T140 /
T141 žȋla, i̯ârm̥čk
T142 žȋl
T143 žȋl
T144 /
T145 /
T146 /
T147 jə̑rmęč
T148 /; trûi̯ka; tˈruəjka
T149 kạmât; kamât
T150 jə̑rmić
T151 /
T152 jə̑rmi̯ć
T153 /
T154 jə̑rmi̯ć
T155 /; jộrmęć; ˈjo:rməč
T156 ˈja:rmić
T157 jə̑rmić
T158 /; ˈja:rm
T159 /; ˈja:rm̥, ˈkuọmat
T160 /
T161 /; /
T162 /
T163 /
T164 kộmat
T165 kûmat
T166 /; /; waˈlowi ˈkamat
T167 kaˈma:t
T168 /
T169 /; /; jârmen, u̯aȋu̯at; i̯ârm
T170 /; i̯ärm̥čk
T171 i̯ə̑rmčk
T172 /
T173 /
T174 /
T175 sámsk i̯árm
T176 já:rm̥; já:rm̥
T177 /
T178 jârm
T179 jà:rmč [!]
T180 ⁱə̑rm̥čk
T181 /; jà:rm̥
T182 /
T183 /
T184 järmčk
T185 i̯ârm̥
T186 /
T187 /; /; i̯ərmə̀č; járəm
T188 /; /
T189 /
T190 /
T191 /; /
T192 /; /
T193 /; komât
T194 /
T195 /
T196 /
T197 /
T198 ×
T199 /
T200 ×
T201 /; já:rəm
T202 /; /; já:ʁəm
T203 /
T204 ái̯fọx ižə̂s
T205 /
T206 /; /
T207 /
T208 /; /; /
T209 /
T210 /
T211 /; /
T212 /
T213 /
T214 /
T215 /
T216 kwambə̀č
T217 kwambə̀č
T218 /
T219 /
T220 /
T221 /
T222 /
T223 /; koˈma:t
T224 /
T225 /
T226 /
T227 /
T228 /
T229 /; /
T230 i̯armə̀č
T231 i̯ęrmə̀č; jermȋč
T232 /
T233 žȋl
T234 /; /; žil (!); žȋl, kâmba; ží:l
T235 žíl
T236 jarmȋčək; jermì:čək
T237 /
T238 i̯ermȋčək
T239 /
T240 jạrmȋčịk, teli͡ęŋga
T241 i̯armȋčịk
T242 jermȋčək
T243 /
T244 jermȋčək; i̯ermȋčək
T245 /
T246 /
T247 jârmək; /; /
T248 jârməc, jârəmc nov.
T249 /
T250 /
T251 žȋ̯l
T252 /; jà:rəmč
T253 /
T254 žíl
T255 jęrmȋčək, žíl star.
T256 jermȋčək
T257 jârəmčək
T258 jârəmčək
T259 /
T260 jârəmčək
T261 járəmč
T262 i̯árəmčk; /
T263 jârəmčək
T264 járəmč; /
T265 /
T266 jârəmčək
T267 jârəmc, kumât; jârəmc
T268 i̯ârəmčək
T269 i̯à:rəmčək
T270 i̯à:rəmčək, telièŋge, təlièŋge
T271 i̯ârəmčək
T272 jà:rəmčək, bərlò:ənk (?)
T273 /
T274 bərluônk
T275 jà:rmənčęk
T276 /
T277 /
T278 /
T279 så̂mọc
T280 /
T281 jarmȋčok
T282 jarˈmi:čęk
T283 jarˈmi:čęk
T284 jarmȋčak
T285 /
T286 /
T287 /
T288 jarmíčək
T289 jarmíčək
T290 jarmíčək
T291 /; /
T292 jarmȋček
T293 jarmȋčək
T294 /
T295 /
T296 /
T297 sâmc
T298 /
T299 ˈja:rmčk
T300 järmič
T301 /
T302 kumât
T303 jârm
T304 /; ˈja:rm̥
T305 /
T306 /
T307 ˈså:mc
T308 så̂mc
T309 ˈja:rəm
T310 /
T311 /; /
T312 klạmbȋč; kwambȋč
T313 /
T314 /
T315 teli͡ęge
T316 /; i̯ârm; tęlȋege
T317 /; klə̄mč; kˈləmč
T318 klâmba
T319 /
T320 /
T321 /
T322 /
T323 /
T324 kộmat
T325 /
T326 jârm̥; koˈma:t
T327 /
T328 jå̂rm
T329 jârm, lộcŋ
T330 jârm, sâmčaste tęlȃi̯ge
T331 i̯å̂rm
T332 så̂mčasta tę̂lga
T333 /
T334 /
T335 jârm, kumột
T336 telə̑i̯gica
T337 /
T338 ȃi̯nšpanik
T339 ȃi̯nšpanik
T340 /
T341 /
T342 telę̂ge
T343 /
T344 kộmat
T345 /; ˈja:rm̥ za ˈä:nega ˈvọ:la
T346 ai̯špọnik [!] telę̂ge
T347 xộmot; telę̂ge
T348 ˈjå:rm
T349 ˈa:jnšˈpanik
T350 tęlę̂gę
T351 i̯å̂rm
T352 /
T353 ×
T354 /
T355 xuˈmọ:t; teˈli̯ege
T356 xomột
T357 /
T358 /
T359 /; /
T360 /
T361 hopˈje:i̯xer
T362 /; xäpjə̈i̯xl̥
T363 xə̈lpjoxer; ˈxọ:lpˈjọ:x
T364 ˈxọ:lpˈcę:k; ˈxọ:lpˈca:jk
T365 ˈxọ:lpˈja:rn; ˈxọ:lpˈja:rn̥
T366 jäu̯xa; ˈa:jn̥šˈpa:nigar, ˈja:u̯xar
T367 ˈxọ:lpˈjåren; ˈxọ:lpˈja:ren
T368 /; ˈxọ:lpˈja:rn̥
T369 xoˈmọ:t; hoˈmọ:t
T370 /; /; /
T371 xoˈmọ:t
T372 /; lesə̂ni̯ xomột
T373 /
T374 /; xoˈmọ:t
T375 xọmột, järmęk
T376 jå̂rmič
T377 /
T378 ˈjarmič
T379 /
T380 ˈja:rem
T381 /; xoˈmọ:t
T382 /
T383 teˈliężca
T384 xoˈmọ:t
T385 tęlȇga
T386 telèġë; /
T387 ọˈmọ:u̯t
T388 ʒ̑ârẹn; omộu̯t
T389 umòu̯t, mâli dʒ́ārän
T390 gˈârem
T391 /
T392 /; /; ˈja:rem
T393 /
T394 /
T395 huˈmọ:wt
T396 /
T397 ˈǯa:ren
T398 /
T399 mâlė ʒ̑ârem
T400 mâli ďâren
T401 ˈädenec
T402 /
T403 /
T404 mâlę ďâren; ˈma:lę ˈda:ren; ˈďa:ren; ˈma:lę ˈʒ̑a:ren
T405 ˈďå:rän
T406 –
T407 ˈjarmič
T408 teˈli:ⁱga [za ˈe:nega ˈvọ:ła]
T409 teˈlę:gice, ˈå:jnšˈpå:nek
T410 ˈja:rẹm
T411 ˈsa:męc star.
T412 ˈjå:rm
T413 järˈmi:ť
T414 ˈja:rem za ˈenega ˈjünca; /
T415 ˈko:mat
T416 jarmȋček
T417 ˈsa:męc

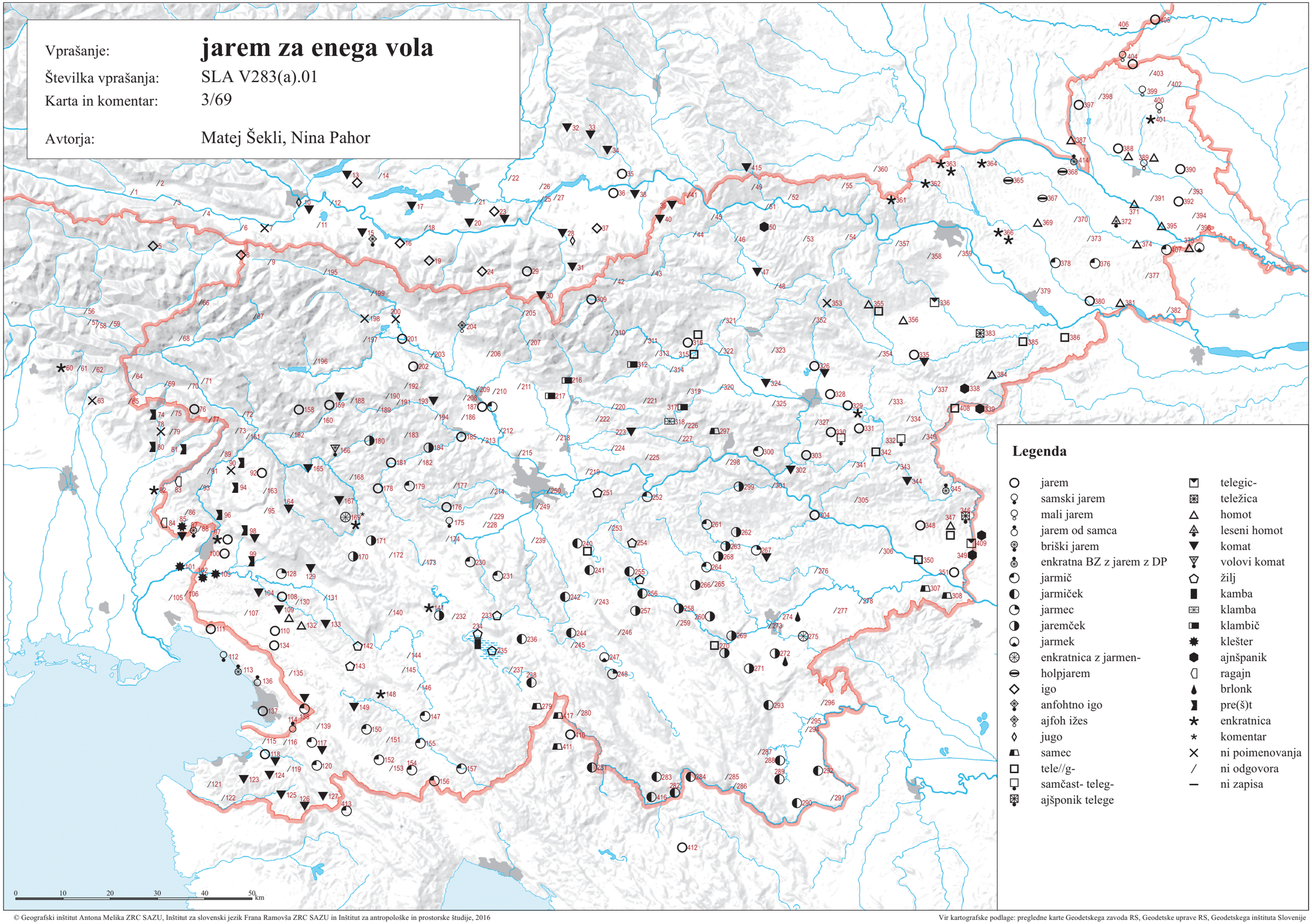

© Geografski inštitut Antona Melika ZRC SAZU, Inštitut za slovenski jezik Frana Ramovša ZRC SAZU in Inštitut za antropološke in prostorske študije, 2016

Vir kartografske podlage: pregledne karte Geodetskega zavoda RS, Geodetske uprave RS, Geodetskega inštituta Slovenije

SLA V283(b).01 ‘jarem za dva vola’ (3/70)

T001 /
T002 /
T003 /
T004 /
T005 tóp̩l̩t íγò
T006 /
T007 ×
T008 /; igù:
T009 /; /
T010 /; tò:pl̩dù:x (?)
T011 /
T012 /; /
T013 jehú
T014 /
T015 tòpəltno i̯ehû
T016 tôpl̩tn̩ jəhû
T017 jəhû
T018 /
T019 i̯əhû
T020 /; jẹ́:hʀ
T021 /
T022 /
T023 jə́hə̀
T024 jə̈x
T025 /; jí:hu
T026 /
T027 /
T028 jüγə, jühə
T029 /
T030 ʔò:mat
T031 ˈjəx
T032 ïhə
T033 i̯ïxə; i̯ïhə
T034 i:gə
T035 jǻ:rm̥
T036 i̯ọ́rm̥
T037 ïgə
T038 jọ́rm, ïgə
T039 jïgu
T040 jôrm̥
T041 /
T042 /
T043 i̯ârm̥; /
T044 i̯ârm̥
T045 /
T046 /
T047 jârm
T048 /
T049 ˈja:ʀm̥
T050 /; uřˈju:ga, teˈle:ge
T051 /
T052 /
T053 i̯ôrm̥
T054 i̯ôrm
T055 /
T056 /; /
T057 /; /
T058 /; /
T059 /; /
T060 ˈbašt
T061 /
T062 /
T063 jà:rme
T064 /
T065 /
T066 /
T067 /; /; /
T068 /
T069 /
T070 /
T071 /; /
T072 /
T073 /
T074 já:ram
T075 /
T076 /; járèm
T077 /
T078 ×
T079 járam
T080 já:ram
T081 járam
T082 u̯ˈla:ka
T083 jârm
T084 jârm
T085 jârəm, jôrəm
T086 /
T087 ˈla:ški ˈja:rəm
T088 /
T089 /
T090 ×; /; îarəm
T091 /
T092 /
T093 /
T094 jârm
T095 /
T096 jârəm
T097 jârm̥; jârm; i̯ârəm; /; /
T098 jârm
T099 jârm
T100 jârəm
T101 jârəm
T102 /; jârəm; ˈka:mbə
T103 jârəm
T104 i̯âram
T105 jârem
T106 /
T107 /
T108 i̯ârəm, kûmat
T109 /; jârm; /
T110 i̯ârəm star.
T111 i̯ârəm s kûəmbẹ
T112 /; ˈjarəm [zə ˈpar u̯əˈlu]
T113 ˈja:rəm ut ˈpa:ra
T114 ˈja:rəm ut ˈpa:ra
T115 /
T116 /
T117 jârm; jârəm
T118 /; /
T119 /
T120 /
T121 /
T122 /
T123 jârom
T124 /
T125 /
T126 jårm
T127 jârm
T128 /
T129 /; jârəm
T130 /
T131 /
T132 /
T133 /; /; kûmət
T134 /
T135 /
T136 /; ˈja:rəm u̯ət ˈpa:ra
T137 jârem; /
T138 jârẹm
T139 /
T140 i̯ârm
T141 i̯ârm̥
T142 i̯ârəm
T143 i̯ârm̥
T144 /
T145 /
T146 trûi̯ka
T147 /
T148 /; jârəm; ˈja:rẹm
T149 jârm̥; jârm
T150 jârm
T151 jârm
T152 jârm̥ star.
T153 /
T154 jârəm
T155 /; jârəm; ˈja:rəm
T156 ˈja:rəm
T157 jârm
T158 /; ˈja:rm
T159 /; /
T160 /
T161 /; /
T162 /
T163 /
T164 jârm
T165 /
T166 /; /; ˈja:rm, jeˈγu:
T167 ˈja:rm̥
T168 /
T169 /; /; jârmen, u̯ai̯u̯at; i̯ârm
T170 /; /
T171 /
T172 /
T173 /
T174 /
T175 cệu̯ i̯árm
T176 já:rm̥; já:rm̥
T177 /
T178 /
T179 osà:k
T180 i̯ârm̥
T181 /; jà:rm̥
T182 /
T183 /
T184 jârm
T185 i̯ârm̥
T186 /
T187 /; /; i̯ârəm; járəm
T188 /; /
T189 /
T190 /
T191 /; /
T192 /; /
T193 /; komât
T194 /
T195 /
T196 /
T197 /
T198 ×
T199 /
T200 ×
T201 /; já:rəm
T202 /; /; já:ʀəm
T203 /
T204 tôpəlt ižệs
T205 /
T206 /; /
T207 /
T208 /; /; /
T209 /
T210 /
T211 /; /
T212 /
T213 /
T214 /
T215 /
T216 /
T217 kwâmbe (Imn)
T218 /
T219 /
T220 kwâmba
T221 /
T222 /
T223 /; jârm̥
T224 /
T225 /
T226 /
T227 /
T228 /
T229 /; /
T230 i̯árəm
T231 járəm star.; jårəm
T232 /
T233 járəm star.
T234 /; /; i̯ârm; /; /
T235 žíl
T236 járəm star.; jǻ:rəm
T237 /
T238 ×
T239 járəm star.
T240 jarmîčjk, telîe͡ŋga
T241 i̯árəm, i̯árm, telîenge star.
T242 járəm star.
T243 /
T244 járəm; telệŋge star.
T245 /
T246 /
T247 járəm; /; /
T248 járəm star.
T249 /
T250 /
T251 i̯árəm
T252 /; já:rəm, ta vìelk jà:rəmč
T253 /
T254 járəm
T255 járəm
T256 járem
T257 járəm star.
T258 járəm, telîe͡nge
T259 /
T260 járəm, telîe͡ŋge
T261 járm
T262 i̯árəmčk; /
T263 /
T264 təlîe͡nge; /
T265 /
T266 járəm, telîe͡nge
T267 /; təlîẹgẹ
T268 təlíenge
T269 /
T270 /
T271 telîeŋge
T272 telieŋge
T273 /
T274 /
T275 já:rəm, tẹlieŋge
T276 /
T277 /
T278 /
T279 i̯å̂rọm
T280 /
T281 jârm
T282 ˈja:róm
T283 ˈja:rom
T284 jârm
T285 /
T286 járm
T287 járm
T288 járəm
T289 /
T290 járm
T291 /; /
T292 jârm
T293 jârm
T294 /
T295 jârm̥
T296 /
T297 i̯ârm
T298 /
T299 ˈja:rəm za ˈpa:r, taˈłe:i̯ge za ˈpa:r
T300 jârm̥, tal̩ệi̯gẹ
T301 /
T302 jârm, tal̩ệi̯ge
T303 /
T304 telệge; teˈle:jge
T305 /
T306 /
T307 ˈtò:pler
T308 /
T309 /
T310 /
T311 /; /
T312 telîge; /
T313 /
T314 /
T315 teliệ̂ge
T316 telïg'e; i̯ârm; tẹlîege
T317 i̯ârm̥; /; ˈja:rm
T318 /
T319 i̯ârm̥
T320 /
T321 /
T322 /
T323 /
T324 teli̯ệ̂ge
T325 teli̯ệ̂ge
T326 telệge; telˈje:ge
T327 /
T328 telệi̯ge
T329 telệi̯ge
T330 tel̩âi̯ge
T331 telệ̂ge
T332 telệge
T333 /
T334 /
T335 telệi̯ge
T336 telệi̯ge
T337 telå̂ge
T338 cvâi̯španik, telệi̯ge
T339 cvâi̯španik
T340 telệge
T341 /
T342 telệge
T343 telệge
T344 /
T345 /; teˈlẹ:ge
T346 telệge
T347 telệge; telệge
T348 teˈlẹ:ge
T349 teˈlẹ:ge
T350 jå̂rẹm
T351 tẹlệgẹ
T352 teli̯ệ̂ge
T353 teli̯ệ̂ge
T354 /
T355 teˈliẹ:ge; teˈli̯ege
T356 teli̯ệ̂ge
T357 /
T358 /
T359 /; /
T360 /
T361 ˈjo:rm
T362 /; jâŕm
T363 /; ˈja:rm
T364 ˈcei̯li ˈja:rm̥; ˈce:i̯li ˈjå:rn̥
T365 ˈja:rn; ˈja:rn̥, ˈce:i̯li ˈjå:rn̥
T366 jârn; ˈja:rn̥, cˈva:jšˈpa:nigar
T367 ˈjåren; ˈja:ren
T368 /; ˈce:i̯li ˈja:rn̥
T369 ˈja:rem; ˈja:rem
T370 /; /; /
T371 xoˈmọ:t
T372 /; jôrem
T373 /
T374 /; ˈjọ:rem
T375 jôrẹm
T376 jårẹm
T377 /
T378 ˈjọ:ren
T379 /
T380 ˈja:rem
T381 /; ˈjạ:rem
T382 /
T383 teˈliẹga
T384 teˈliẹge
T385 telệga
T386 jârem; /
T387 òˈmọ:u̯t
T388 /; ʒ́ârem
T389 dʒ́ârän, g'ârän
T390 g'ârem
T391 jârem
T392 /; /; ˈja:rem
T393 /
T394 /
T395 ˈjå:arem
T396 /
T397 dˈva: ˈʒa:rma (Idv)
T398 /
T399 vệlkė ʒ́ârem
T400 ďâren
T401 dˈvọjni̯ ˈďå:ren
T402 /
T403 /
T404 ďâren; ˈda:ren; ˈďa:ren; ˈʒ́a:ren
T405 ˈdu:u̯ďi ˈďå:ran
T406 –
T407 ˈjå:rem
T408 teˈli:ˈga [za dˈvâ: vọ:ła]
T409 teˈlẹ:ge
T410 ˈja:rmi (Imn), dupˈla:k
T411 ˈja:rẹm
T412 ×
T413 ˈjå:rm
T414 ˈja:rem za dˈva: ˈjünca; /
T415 ˈjo:rm̥
T416 jârm
T417 /

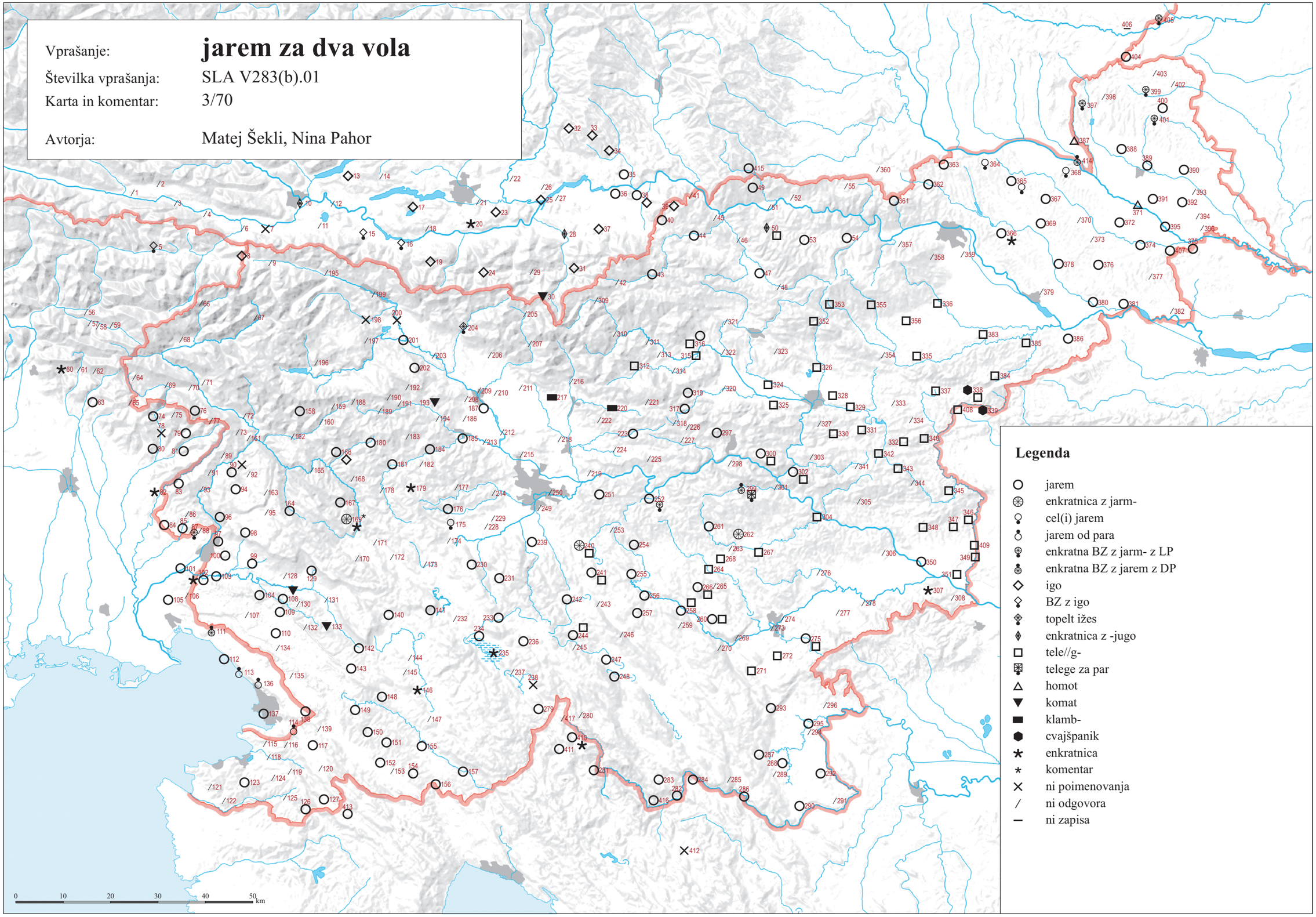

© Geografski inštitut Antona Melika ZRC SAZU, Inštitut za slovenski jezik Frana Ramovša ZRC SAZU in Inštitut za antropološke in prostorske študije, 2016

Vir kartografske podlage: pregledne karte Geodetskega zavoda RS, Geodetske uprave RS, Geodetskega inštituta Slovenije

SLA V284.01 'igo' (3/71)

T001 u̯ígä (ž)
T002 u̯ígä (ž)
T003 ígä (ž)
T004 ×
T005 íγò
T006 i̯ə̀gö
T007 i̯əgû
T008 jegû; igù:
T009 jəgû; jəgû
T010 jahˈu, wí:gə, í:gə; /
T011 i̯əhû
T012 jəhû; ihû
T013 jehû
T014 /
T015 i̯ehû
T016 jəhû
T017 jəhû
T018 jehû
T019 i̯əhû
T020 /; jé̜:hʀ
T021 /
T022 ×
T023 jə́hə̀, jé:hə
T024 jə̈x
T025 ×; jí:hu
T026 jə̈hu̯a
T027 îhə
T028 jühə, jüγə, pộdəž
T029 jé̜h
T030 ˈjəx
T031 ˈjəx
T032 îhə
T033 i̯ïxə; i̯ïhə
T034 i:gə
T035 i:gu
T036 ïgə
T037 ïgə
T038 ïgə
T039 jïgu
T040 i̯ïgo
T041 jïgu
T042 /
T043 /; jə̈go
T044 jə̈k
T045 îga (ž)
T046 ïgi̯e
T047 /
T048 /
T049 /
T050 /; /
T051 telê̜ge
T052 /
T053 /
T054 /
T055 šprünc̯l, zộpřeŋk
T056 /; /
T057 /; /
T058 /; /
T059 /; /
T060 ×
T061 /
T062 /
T063 ćjaveštrè:ne
T064 iγxû^{ə}
T065 /
T066 /
T067 /; /; /
T068 je̜γû
T069 /
T070 /
T071 /; /
T072 /; /
T073 /
T074 /
T075 ×
T076 /; ×
T077 ×
T078 /
T079 /
T080 já:ram
T081 /
T082 ×
T083 ×
T084 /
T085 čevêstər, čivêštər
T086 /
T087 /
T088 /
T089 /
T090 γộš; je̜γü^{o}; i̯eγô
T091 /
T092 /
T093 /
T094 /
T095 kû^{o}mat
T096 /
T097 /; /; /; /; /
T098 /
T099 /
T100 vâγa, pîəza, kontrapîəza
T101 /; ×
T102 /; /; /
T103 /
T104 /
T105 /
T106 /
T107 /
T108 /
T109 /; /; ×
T110 i̯ârəm [za dvâ u̯âla] star.
T111 /
T112 lâški jârm; /
T113 /
T114 /
T115 /
T116 /
T117 /; /
T118 /; /
T119 /
T120 /
T121 /
T122 /
T123 /
T124 /
T125 /
T126 /
T127 /
T128 /
T129 /; ×
T130 šrâŋγe̜
T131 /
T132 /
T133 /; /; /
T134 /
T135 /
T136 kämba; /
T137 jârem; /
T138 /
T139 /
T140 /
T141 /
T142 /
T143 /
T144 je̜γlîca
T145 /
T146 /
T147 /
T148 /; /; /
T149 /; /
T150 /
T151 /
T152 /
T153 /
T154 /
T155 /; îγo; ×
T156 ×
T157 /
T158 /; iˈgo̜:
T159 /; /
T160 klê̜i̯stra
T161 /; ×
T162 /
T163 /
T164 /
T165 /
T166 /; jə̈γu redk.; jeˈγu:
T167 /
T168 ×
T169 /; /; ×; ×
T170 ×; /
T171 /
T172 /
T173 /
T174 /
T175 /
T176 /; /
T177 /
T178 /
T179 /
T180 /
T181 /; /
T182 /
T183 i̯ə̈x
T184 /
T185 /
T186 /
T187 /; /; ×; ⟨íglica⟩
T188 i̯əγô
T189 ×
T190 /
T191 /; /
T192 /; /
T193 /; i̯əglä
T194 /
T195 i̯iglíca
T196 i̯îgóu̯c
T197 /
T198 ježê̜s
T199 /
T200 ižé̜s
T201 i̯árəm; igù:
T202 /; ×; ⟨blazí:nca⟩
T203 /
T204 ižê̜s
T205 jəgộ
T206 /; /
T207 i̯ežê̜s
T208 /; /; /
T209 /
T210 ×
T211 /; /
T212 /
T213 ×
T214 /
T215 /
T216 jəγlíca
T217 /
T218 /
T219 ku̯ambə̈č, ku̯âmba
T220 /
T221 /
T222 /
T223 /; ×
T224 /
T225 /
T226 /
T227 /
T228 /
T229 zátkå; /
T230 i̯əglíca, zâtka
T231 kâmba, zátka; i̯əglíca
T232 kâmba
T233 kâmba, iglíca
T234 /; i̯əglíca; /; /; /
T235 /
T236 /; ×
T237 /
T238 ×
T239 /
T240 ja̯rmîčı̯k, telê̜ŋga
T241 ×
T242 /
T243 /
T244 /; i̯ermîčək
T245 iglíca
T246 /
T247 /; /; /
T248 /
T249 /
T250 /
T251 /
T252 /; ×
T253 /
T254 žíl, ⟨iglíca⟩
T255 /
T256 /
T257 /
T258 /
T259 /
T260 /
T261 /
T262 ×; /
T263 /
T264 ×; ×
T265 /
T266 /
T267 /; /
T268 ×
T269 /
T270 /
T271 ×
T272 /
T273 /
T274 /
T275 ×
T276 ×
T277 /
T278 /
T279 ×
T280 ×
T281 /
T282 /
T283 ˈxake̜l
T284 ×
T285 /
T286 /
T287 /
T288 /
T289 /
T290 /
T291 /; kr̥̂čeł
T292 /
T293 /
T294 /
T295 jarmîčək
T296 /
T297 ×
T298 /
T299 /
T300 jârmič, talê̜i̯ge̜
T301 /
T302 želê̜i̯zna g^{u}ộš, lesˈê̜na g^{u}ộš
T303 gộš
T304 /; /
T305 ×
T306 /
T307 /
T308 /
T309 ˈje̜:gə
T310 ×
T311 /; /
T312 /; /
T313 /
T314 /
T315 /
T316 /; ×; ×
T317 /; /; /
T318 /
T319 /
T320 /
T321 /
T322 tėlïge
T323 te̜lˈê̜ge̜
T324 ×
T325 /
T326 /; /
T327 telê̜i̯ge, jüglo
T328 ×
T329 /
T330 /
T331 îi̯go
T332 ×
T333 /
T334 telêi̯ge
T335 /
T336 /
T337 /
T338 /
T339 /
T340 /
T341 /
T342 ×
T343 /
T344 /
T345 /; /
T346 /
T347 /; /
T348 /
T349 /
T350 /
T351 ×
T352 /
T353 ⟨ê̜i̯gu⟩
T354 /
T355 teˈla:i̯žjek; ×
T356 teläi̯ži̯ek
T357 /
T358 /
T359 /; /
T360 /
T361 špˈru:nc̯l
T362 /
T363 /; /
T364 /; ×
T365 /; ×
T366 /; ×
T367 ˈjåren; ×
T368 /; ×
T369 /; /
T370 /; /; ×
T371 /
T372 /; /
T373 /
T374 /; /
T375 ×
T376 /
T377 ×
T378 ×
T379 /
T380 ×
T381 /; /
T382 /
T383 ×
T384 /
T385 ×
T386 /; îgla
T387 ×
T388 /; ×
T389 /
T390 /
T391 ×
T392 jâre̜m, ïgo; jârem; ×
T393 jâräm
T394 hə̂m
T395 /
T396 hə̂mö^{u}t, hâm
T397 ×
T398 /
T399 /
T400 /
T401 ×
T402 /
T403 /
T404 ×; /; /; /
T405 /
T406 –
T407 ×
T408 ×
T409 ×
T410 ×
T411 /
T412 ×
T413 ×
T414 /; /
T415 /
T416 /
T417 ˈla:jpkis, ˈkis

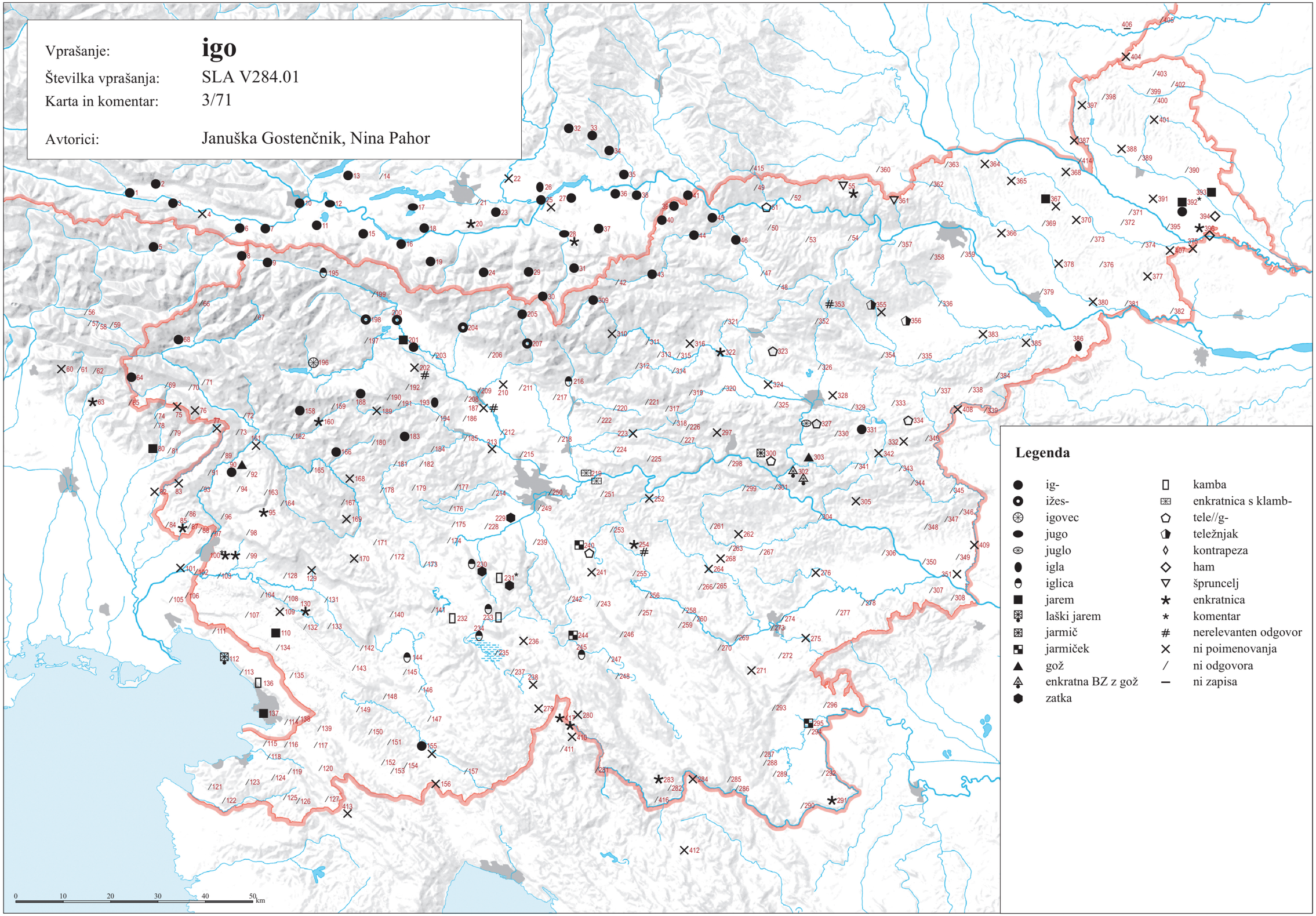

© Geografski inštitut Antona Melika ZRC SAZU, Inštitut za slovenski jezik Frana Ramovša ZRC SAZU in Inštitut za antropološke in prostorske študije, 2016

Vir kartografske podlage: pregledne karte Geodetskega zavoda RS, Geodetske uprave RS, Geodetskega inštituta Slovenije

SLA V278.01 ‘zavora’ (3/72)

T001 zəƀîəri̯alca, žlàjfǹ̥
T002 zaƀîərjau̯ca, žlàjfǹ̥
T003 žlájfǹ̥
T004 žlájfə̀n
T005 žlâi̯f
T006 žlájfǹ̥
T007 žlájfǹ̥
T008 žlâi̯f; prẹ̀ːmza, brẹ̀ːmza, žlàːi̯fa
T009 žlái̯f; žlâi̯f
T010 žlẹ̀ːfɛ (Imn); ⟨zarẹ́ːze (Imn)⟩
T011 žlájfǹ̥
T012 /; žlâjfa
T013 žlái̯fa
T014 /
T015 žlái̯fə̀n
T016 žlâi̯f, ⟨záu̯arà⟩
T017 žlâi̯fa
T018 žlâi̯f
T019 žlâi̯f
T020 /; ⟨žˈlajfpʀíːgl̥⟩, žláːjfa
T021 /
T022 bˈʀê̯mza, žláːjfa
T023 žlàːjfa
T024 žlâi̯fa
T025 /; /
T026 u̯înta, žlái̯fa
T027 žlâjfa
T028 žlâi̯fa
T029 ràːjsa
T030 pʀèːmza
T031 pʀèːmza
T032 žlâi̯f, ⟨záu̯ərn̥ca⟩
T033 žłâi̯fa, záwəṙn̥ca; žlâi̯fa, záwaṙn̥ca
T034 žlàːjfa, ⟨záːu̯ərn̥ca⟩
T035 žlàːi̯fa
T036 šlâi̯fa
T037 žlâi̯fa
T038 žlâi̯fa
T039 žlâi̯f
T040 žlä̂i̯f
T041 žlä̂i̯f, ⟨špirîle⟩
T042 žlä̂i̯f
T043 žlä̂i̯f, zâvərn̥ca; žlä̂i̯fər
T044 žlä̂i̯f
T045 žlä̂i̯f
T046 ⟨zâvər⟩, žlä̂i̯f
T047 žlä̂i̯f
T048 žlä̂i̯f
T049 žˈlaːjfa
T050 ⟨špirîla⟩; žˈlaːjf, ⟨špiˈṙiːla⟩
T051 žlä̂i̯f, žlä̂i̯fa
T052 žlâi̯f
T053 žlä̂i̯f, ⟨zâvər⟩
T054 žlâi̯f
T055 žlä̂i̯f
T056 /; /
T057 /; /
T058 /; /
T059 žlä̂i̯f; žlâi̯f
T060 vrèːnix
T061 ×
T062 ši̯erâi̯
T063 žlàːjf
T064 žlài̯f
T065 ×
T066 žlâi̯f
T067 žlâi̯f, prệnz; žlài̯f; žlä̂i̯f
T068 žlâi̯f
T069 žlái̯f
T070 žlái̯x
T071 žlái̯f, žlái̯x; žlái̯f
T072 špài̯l
T073 žlẹ̀i̯f
T074 špáːlinca, šlàːi̯f
T075 šlâi̯fa
T076 žlä̂i̯f; žläi̯f [!]
T077 ×
T078 špálinca, frệno [za špalît]
T079 šlâi̯f
T080 slàːjf, spáːlica (?)
T081 šlâi̯f
T082 žˈlaːjf
T083 žlâi̯f
T084 žlâi̯f
T085 žlâi̯f
T086 žlâi̯f
T087 žˈlaːjf
T088 žlêi̯f
T089 žlài̯f
T090 špâl̥n̥ca [!]; žlä̂i̯f; špâlənca, žlêi̯f
T091 žlẹ̈̀i̯f
T092 žlḁ̈̀i̯f
T093 žlâi̯f
T094 žlẹ̈̀i̯f
T095 žlâi̯f
T096 žlâi̯f
T097 žlâi̯f; žlâi̯f; žlâi̯f; žlâi̯f; žˈlaːjf
T098 žlâi̯f
T099 žlâi̯f
T100 žlâi̯f
T101 râjs; šˈlaːjf, ˈraːjs
T102 râi̯s, žlâi̯f; râi̯s; ˈraːjs
T103 žlâi̯f
T104 žlâi̯f, zavộranca
T105 râi̯s
T106 žlâi̯f
T107 žlâi̯f
T108 žlâi̯f
T109 žlâi̯f, râi̯s; žlâi̯f; žlâi̯f
T110 žlâi̯f
T111 žlâi̯f
T112 râjs; ˈräjs
T113 ˈraːi̯s
T114 ˈräːi̯s
T115 ˈreːjs
T116 rä̀i̯s
T117 râi̯s; râi̯s
T118 râi̯s; râi̯s, žlâi̯f
T119 râi̯s, zâvar̥
T120 rä̀i̯s, rẹ̈̀i̯s, ⟨zâvər⟩
T121 žlâi̯f
T122 žlâi̯f
T123 žlâi̯f
T124 warîu̯nik
T125 žlâi̯f
T126 žlâi̯f
T127 râi̯s, ⟨warîu̯nik⟩
T128 žlâi̯f
T129 /; žlâi̯f
T130 žlâi̯f
T131 žlâi̯f
T132 zâvər, žlâi̯f
T133 žlâi̯f; žlâi̯f; žlâi̯f
T134 žlâi̯f
T135 žlâi̯f
T136 žlä̀i̯f; ˈraːi̯s
T137 râi̯s; frên
T138 žlâi̯f, râi̯s, ⟨zâvər star.⟩
T139 žlâi̯f, vînta, ⟨zâvər⟩
T140 žłâi̯f
T141 žlâi̯f
T142 žlâi̯f
T143 žłâⁱf
T144 žlâi̯f
T145 žłâi̯f
T146 žlâi̯f
T147 žlâi̯f
T148 žlâi̯f, žlâi̯dra; žlâi̯f; žˈłaːi̯f
T149 žlâi̯f; žłâi̯f
T150 vînta, žlâi̯f
T151 žlä̀i̯f
T152 žłâi̯f, žłä̀i̯f
T153 žlâi̯f
T154 žłä̀i̯f, ⟨vînta⟩
T155 žlâi̯f; žłội̯f, vînta; žˈłaːjf
T156 žˈlaːjf
T157 žlâi̯f
T158 ṣlâi̯f; ẓˈlai̯f
T159 ẓlâi̯f; ẓˈlaːjf
T160 ẓlâi̯f
T161 žlâi̯f; žlâi̯f, špalîunca
T162 žlâi̯f
T163 žlä̀i̯f
T164 žlä̀i̯f
T165 žłâi̯f
T166 žlâi̯f; žlä̀i̯f; žˈlajf
T167 /
T168 žlä̀i̯f
T169 žlä̀i̯f; žłä̀i̯f; žlä̀i̯f; žlä̀i̯f
T170 žlâi̯f; žłâi̯f, zaᵘộrn̥ca
T171 žlâi̯f
T172 žlâi̯f
T173 žlâi̯f
T174 žłâi̯f
T175 žlâi̯f
T176 žlâi̯f; žlàːjf
T177 žłâi̯f
T178 zä̀vē̮rou̯nca, zä̀vi͞e̮rou̯nca, žlâi̯f, ⟨kẹ́tna⟩
T179 žˈłajf
T180 žłä̀i̯f
T181 žlâi̯f; žˈlai̯f
T182 žlâi̯f
T183 žlä̀i̯f, zä̀vẹ̄runca
T184 žlâi̯f
T185 žlâi̯f
T186 žlâi̯f
T187 žlâi̯f, ⟨zavrîu̯nca⟩; žlâi̯f; žlâi̯f; žlájfra
T188 žłâi̯f, zawä̀ra̯
T189 žlä̀i̯f, cộkla
T190 žlâi̯f
T191 žlâi̯f; žlâi̯f
T192 žlâi̯f; žlàːjf
T193 žlâi̯f; râi̯s
T194 žlâi̯f
T195 žlâi̯f
T196 žlâi̯f
T197 zavộra
T198 žlài̯f, zaviríu̯
T199 prệmza
T200 žlâi̯f, zaveríu [!], rái̯sar
T201 zavộra, prệmza, žlâi̯f; prẹ̀ːmze (Imn), žlàːi̯f
T202 žlâi̯f; žlä̀i̯f; žlàːi̯f
T203 zawộra, žlä̀i̯f
T204 žlâi̯f
T205 žlâi̯f
T206 žlḁ̈̀i̯f; žlệi̯f
T207 zawộra, žlä̀i̯f
T208 žlâi̯f; žlâi̯f; žlâi̯f
T209 žlái̯f
T210 žlâi̯f
T211 žlâi̯f; žlâi̯f
T212 žlâi̯f
T213 žlàːjf
T214 žlâi̯f, zavộra
T215 žlâi̯f, ⟨zəûrovənca⟩
T216 žlâi̯f
T217 žlâi̯f
T218 žlàːjf
T219 zawộra
T220 žlâi̯f, zawộrn̥ca
T221 žlâi̯f
T222 žlâi̯f, zavə̂rənca
T223 žlâi̯f, zavə̂rn̥ca; žˈlaːi̯f
T224 žlâi̯f, žlâi̯dra, zavə̂rn̥ca
T225 žlâi̯f
T226 žlâi̯f
T227 žlâi̯f
T228 žlâi̯f
T229 žlâi̯f, zau̯ûra redk., ⟨zḁûrənca⟩; žlâi̯f
T230 žlâi̯f, prêmza
T231 žlâi̯f; žlå̂i̯f
T232 žlâi̯f
T233 žlâi̯f
T234 žłâi̯f; žłâi̯f, ⟨máčək⟩; žlái̯f; žłâi̯f; žláːjf
T235 žlâi̯f
T236 žlâi̯f; žlå̀ːjf
T237 žłâi̯f
T238 žłâi̯f
T239 žlᵉå̂i̯f, ⟨zaûrənca⟩
T240 žlâi̯f
T241 žlệi̯f
T242 žlᵉå̂i̯f
T243 žlâi̯f
T244 žlᵉå̂i̯f; žlå̂i̯f
T245 žlâi̯f
T246 žlᵉå̂i̯f
T247 žlâi̯f; žlâi̯f; žlái̯f
T248 žli̯âi̯f, ⟨zeûrənca⟩, žli̯âi̯fklada
T249 žlâjf
T250 žlâi̯f
T251 žlâi̯f
T252 /; žlàːjf
T253 zaûra, prệmzẹ, žlệi̯f, ⟨zaûrn̥ca⟩
T254 žlå̂i̯f, ⟨zaûrənca⟩
T255 žlᵉå̂i̯f
T256 žlᵉå̂i̯f
T257 žlᵉå̂i̯f
T258 žlâi̯f
T259 zaûra
T260 žlᵉå̂i̯f
T261 ⟨zaû̯rənca⟩, žlâjf
T262 žłâi̯f, zaûrənca; žlàːjf
T263 žlᵉå̂i̯f
T264 žlâi̯f; žlâi̯f
T265 zaûra, ⟨zaûrənca⟩, žlâi̯f
T266 žlᵉâi̯f, ⟨zaûrənca⟩
T267 ⟨zaûrənca⟩, žlâi̯f; žlâi̯f
T268 žlâi̯f
T269 žlàːi̯f
T270 zavùːra, žlàːi̯dra, zavùːrənca, žlàːi̯f, ⟨máːčək⟩
T271 žlâi̯f
T272 žlàːi̯f
T273 žlâi̯f, zavûra
T274 žlâi̯f
T275 žlàːjf
T276 žlàːi̯f
T277 žlàːi̯f
T278 žˈlaːjf
T279 žlä̀i̯f
T280 žˈlajf, žˈlaːjdra
T281 žlâi̯f
T282 šˈrai̯f, ˈviːnta
T283 ˈraːjs
T284 žłä̀i̯f
T285 vînta
T286 ⟨verẹ̈̀γe⟩, vînta
T287 žlä̀i̯f, rä̀i̯s
T288 rä̀i̯s, žlä̀i̯f
T289 râi̯s, žłâi̯f
T290 râi̯s
T291 vînta; rai̯s [!], vînta
T292 râi̯s
T293 žlâi̯f, zavộrn̥ca
T294 žlä̀i̯f
T295 žlâi̯f
T296 žlẹ̈̀i̯f
T297 žlâi̯f, ⟨zâvor s kîətno⟩
T298 pˈreːmza
T299 ˈzaːu̯or
T300 ⟨zâvarn̥ca⟩, žlâjf, zâvar
T301 žlâi̯f
T302 zâu̯or
T303 zâvar, žlâi̯f
T304 žlâi̯f, ⟨závər⟩; žˈlaːjf, bˈreːmza
T305 zâu̯ọr, ⟨zḁ̂u̯rẹnca⟩
T306 ⟨zaûrn̥ca⟩, žlâi̯f
T307 žˈłaːi̯f
T308 žˈlaːi̯f
T309 pˈrẹːmza
T310 prêmza, žlâi̯fa
T311 žlä̀i̯dra, žlä̀i̯f; prệmzʼa
T312 žlâjf; zâvẹr, zâvern̥ca, žlâi̯f
T313 žˈlʼai̯f, pˈremza
T314 žˈlaːjf, pˈreːmza
T315 žlâi̯fa, brệmza
T316 žlâi̯f, zâvern̥ca; žlä̀i̯f; žłâi̯f
T317 žlâi̯f, zâvərn̥ca; žlâi̯f; žˈlaːi̯f
T318 žlâi̯f, zavə̂rn̥ca
T319 zâvərn̥ca, zâvər
T320 žlä̀i̯f
T321 žlâi̯f
T322 žlâi̯f, ⟨zâu̯ra⟩
T323 zå̂vọr (m)
T324 žlâi̯f
T325 žlâi̯f, ⟨zâvər⟩
T326 žlâi̯f, ⟨zâvər⟩; pˈreːi̯mza, ˈzaːvor
T327 žlâi̯f, ⟨zä̀var⟩
T328 žlâi̯f
T329 žlâi̯f, ⟨zâu̯ər⟩
T330 žl̥âi̯f, zâvərn̥ca
T331 žlâi̯f, žlå̂i̯f
T332 zå̂vọr
T333 /
T334 žlå̂i̯f
T335 žlâi̯f, zâvər
T336 žlâi̯f, ⟨zâu̯ra⟩
T337 zộvər, žlâi̯f
T338 zå̂ver, žlâi̯f
T339 zå̂ver
T340 žłâi̯f, zâvər
T341 žłå̂ⁱf, zå̂vər
T342 žłâi̯f
T343 žlâi̯f, ⟨zâvərni̯ẹca⟩
T344 /
T345 /; žˈläːi̯f, žˈläːi̯fkˈlaːda, ˈzaːvərn̥ca
T346 žlâi̯f, zå̂vərn̥cå
T347 žłâi̯f, zâvər, zâvərn̥ca; žlâi̯f, zavộra
T348 žˈlaːjf
T349 žˈläːjf
T350 žlå̂i̯f
T351 zå̂vẹr, žlå̀̂i̯f
T352 žlâi̯f, ⟨zå̂vər⟩
T353 žlä̀i̯f, ⟨zộvọr⟩, ⟨zâvrii̯⟩
T354 žlâi̯f, ⟨zå̂vər⟩
T355 žˈleːf; žˈleːf
T356 žlệf
T357 žlä̀if, zâu̯ra
T358 žlâi̯f
T359 zâu̯ra, prei͡mza; žlâi̯far
T360 žˈlaːi̯f
T361 pˈrẹːmza
T362 zavộṙa, žlä̀i̯f, žlệf
T363 žlä̀i̯f; žˈleːjf, ⟨ˈzaːu̯renk⟩
T364 žˈläːf; žˈlaːjf
T365 žˈlaːjf; žˈlaːjf
T366 zâwor, žlä̀i̯f; žˈlaːjf
T367 žˈlaːjf; žˈlaːjf
T368 zâvọr; žˈlaːjf
T369 žˈlaːi̯f; žˈlaːi̯f
T370 zå̂vor; zå̂vọr, žlä̀i̯f; zå̂vọr, žlai̯f [!]
T371 zaˈvọːra
T372 zå̂vor, ⟨žlâi̯f z lä̀ncon⟩, zavộra; žlẹ̈̀i̯f, zộvor
T373 žlâi̯f
T374 zå̂vọr, žlâi̯f; pˈräːmza, žˈläːjf
T375 zộpọr
T376 zå̂vọr
T377 zå̂vọr, žlâi̯f
T378 žˈläːjf, pˈremza
T379 zộvọr
T380 ˈzọːvor
T381 zå̂vọr; žˈläːjf
T382 zå̂vor, zå̂por
T383 žˈläːjf
T384 pˈrẹːmza, ⟨ˈmåːček⟩
T385 zå̂vor
T386 žlä̀jf; zâvori (Imn), žlâi̯f
T387 bˈrẹnza
T388 zâvurå; žlâi̯f
T389 žlâi̯f
T390 zâvọr
T391 zå̀̂vora
T392 zâvůra, zâvor; ×; pˈrẹmza
T393 zâvur
T394 lå̂pẹc, ⟨zå̂vůrnị lä̀nc⟩
T395 pˈrənza
T396 zâvůr
T397 žˈlaːjf
T398 žlâi̯f
T399 šlâi̯f
T400 žlâi̯f
T401 žˈlȧːjf
T402 šˈlaːi̯f
T403 šlâi̯f
T404 šlâi̯f; šˈlaːi̯f; šˈlaːjf; šˈlaːi̯f
T405 šˈlȧːjf
T406 –
T407 žˈläːjf
T408 žˈläːjf
T409 žˈläːjf, ⟨ˈzåːvr̥nica⟩
T410 žˈlai̯f
T411 žˈlaːjf
T412 žˈlaːi̯dra, bˈrẹːmza
T413 žˈlaːjf
T414 ˈzaːvora; /
T415 pˈrẹːmza, žˈlaːjfa
T416 vînta
T417 žˈlaːjf

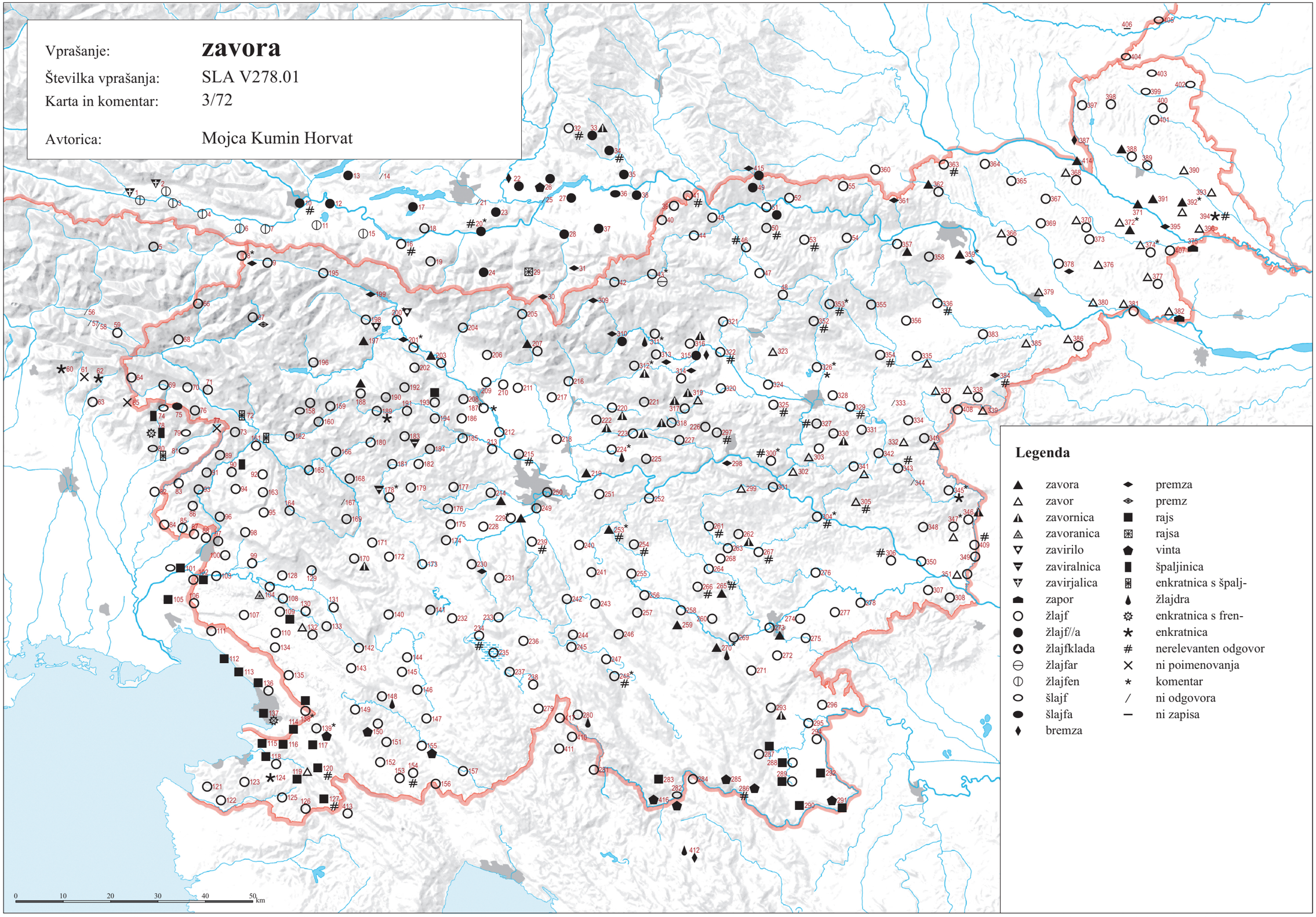

© Geografski inštitut Antona Melika ZRC SAZU, Inštitut za slovenski jezik Frana Ramovša ZRC SAZU in Inštitut za antropološke in prostorske študije, 2016

Vir kartografske podlage: pregledne karte Geodetskega zavoda RS, Geodetske uprave RS, Geodetskega inštituta Slovenije

SLA V279(a).01 ‘zavreti z verigo’ (3/73)

T001	/
T002	/
T003	/
T004	/
T005	zažlâi̯fatẹ
T006	/
T007	/
T008	/; prẹ̀:mzat (nedov), s ťẹ́:tna brẹ̀:mzat (nedov)
T009	/; zažlâi̯fatẹ s ćệtna
T010	/; zaʀì:t zə čẹ́:tno
T011	/
T012	/; /
T013	zau̯ṙíətə̀
T014	zawṙí:ətə
T015	zau̯ṙîtə
T016	zau̯ṙítə̀
T017	zau̯ṙíᵊtə
T018	zau̯ṙệt
T019	[u̯ûs] zau̯ṙẹ́tə̀
T020	/; /
T021	/
T022	zažlá:jfat, zabˈʀẹ̭mzat
T023	zau̯ọ̀:ʀt
T024	/
T025	/; zažà:jfat
T026	/
T027	/
T028	zažlâi̯fat
T029	zarà:jsat, zaprɛ̀:mzat
T030	/
T031	zapʀé:mzat s ʔé:tno
T032	zažlâi̯fat
T033	zâwəṙt; zâwəṙt
T034	[tì:] si [kọ̀:u̯ə] zaˈu̯oru (del -l m ed), si kẹ́:tno zaˣà:klau̯ (del -l m ed)
T035	zaprẹ̀:mzati z žlà:i̯dro
T036	/
T037	/
T038	zažlâi̯fat
T039	zarâi̯sat
T040	zä̀u̯ərt
T041	/
T042	/
T043	zä̀u̯ri (vel 2ed); žlä̀i̯fat (nedov)
T044	zä̀u̯ərt
T045	zä̀u̯ərt s kệtno
T046	/
T047	zä̀wərt, zažlä̀i̯fat
T048	/
T049	ˈdou̯ ˈzawərt
T050	/; zažˈla:jfat s ˈkẹ:tno
T051	/
T052	/
T053	/
T054	/
T055	zä̀vṙati
T056	/; /
T057	/; /
T058	/; /
T059	/; /
T060	/
T061	×
T062	/
T063	/
T064	/
T065	×
T066	/
T067	/; /; /
T068	/
T069	/
T070	/
T071	/; /
T072	/
T073	/
T074	/
T075	/
T076	/; zažlâi̯fat
T077	×
T078	/
T079	/
T080	[tà:st (?)] s kìẹtno
T081	/
T082	/
T083	zavarît
T084	/
T085	zau̯arît s kiệtnəmi, zažlai̯fat s kiệtnəmi
T086	/
T087	zažˈla:jfət s ˈki:ətnəmi
T088	/
T089	/
T090	/; /; s kîetnam zaplệnkate
T091	/
T092	/
T093	/
T094	/
T095	/
T096	/
T097	/; /; /; /; žla:jfańe (Ied) s ˈkiətnami
T098	/
T099	/
T100	/
T101	/; /
T102	/; /; /
T103	žlâi̯fət z žlâi̯dru (nedov)
T104	/
T105	zerâi̯set səs kîətnẹ
T106	/
T107	/
T108	žlâi̯fat na kîətno (nedov)
T109	/; /; /
T110	zəžlâi̯fət s kîtnəmẹ
T111	zau̯ə̏rt
T112	/; zəˈu̯ärət
T113	zəˈuərnət, ˈde:nt zəˈu:rəncu
T114	zəˈu̯ä:rət
T115	/
T116	/
T117	/; zarâi̯sət səz zâvərjəm
T118	/; zərâi̯klət
T119	/
T120	sm̥ zavə̏ru kûlu (del -l m ed)
T121	/
T122	/
T123	/
T124	/
T125	/
T126	/
T127	zawarîli (del -l m mn)
T128	zalâi̯trat
T129	/; /
T130	/
T131	sm̥ dⁱệnu an zâwor
T132	/
T133	səm zaûrẹ (del -l m ed); /; zəu̯ôrt
T134	/
T135	/
T136	/; zaˈu̯a:rət
T137	blokiêrat (nedov); frẹnîrat s čîetnu̯o (nedov), frẹnîrat s kadệnu̯o (nedov)
T138	zəu̯ârẹt star.
T139	/
T140	/
T141	/
T142	zəvə̂rt
T143	/
T144	/
T145	/
T146	/
T147	zi̯ệ̏vr̥t
T148	/; zi̯ệvərt; zažˈła:i̯fət s ˈkiətno
T149	zi̯ệvərt; zi̯ệvərt
T150	/
T151	/
T152	/
T153	/
T154	smo zevə̏rγli̥ (del -l m mn)
T155	/; zệvərć; žˈła:jfat (nedov)
T156	zaˈvərli sọ s ˈkẹ:tino (del -l m mn)
T157	zi̯ệvərć
T158	/; ṣ ˈkẹ:tnam
T159	/; /
T160	/
T161	/; /
T162	/
T163	/
T164	zawarȉt
T165	/
T166	/; /; zažˈlajfat š ˈči:tne
T167	/
T168	zavrît
T169	/; zažlaȉ̯fat; /; zavä̀rt
T170	/; /
T171	/
T172	/
T173	zavr̥̂t
T174	/
T175	/
T176	/; zavə̀rt
T177	/
T178	zau̯rệt
T179	zau̯rė̀:t s kɛ́:tna
T180	/
T181	/; zaurė̀:t
T182	zaurė̀:t [!]
T183	/
T184	zavrệt
T185	zau̯rệt
T186	/
T187	/; /; zažlâi̯fat s kệtno; zažlájfrät [!] s kẹ́tnọ
T188	/
T189	/
T190	/
T191	/; zavä̀rt
T192	zau̯rẹ́t [s čệtnọ]; zažlà:jfat s kẹ́:tno
T193	/; zarâi̯sat
T194	zau̯rẹ́t
T195	zau̯rẹ́t
T196	/
T197	/
T198	s čệtno rai̯sat [!] (nedov), zažlâi̯fate, zau̯rẹ́te, zarâi̯sate
T199	/
T200	čétno pərpẹ́t [na špîc ali kávəl]
T201	/; na kẹ́:tno zaprẹ̀:mzat, zažlà:i̯fat
T202	/; zažlâi̯fat s ketno [!]; zažlà:i̯fat s kẹ́:tno, zapʀẹ̀:mzat s kẹ́:tno, zau̯ʀẹ́:t s kẹ́:tno
T203	/
T204	/
T205	/
T206	/; zavrẹ́t
T207	/
T208	/; /; /
T209	/
T210	/
T211	/; /
T212	/
T213	zəžlà:jfat z zəu̯rí:vənco, zəžlà:jfat z žlà:jdro [krà:j kẹ́:tne]
T214	/
T215	/
T216	/
T217	s kệtno zau̯rẹ́t
T218	zəu̯rẹ́:t
T219	/
T220	/
T221	/
T222	zau̯rệt
T223	/; s ˈkẹ:tno zau̯ˈrẹ:t
T224	/
T225	/
T226	/
T227	/
T228	/
T229	/; zavḁ̈̀rt is kệtna, zavḁ̈̀rt iz zaûrn̥ca
T230	zažłâi̯fat (səs kiệtna)
T231	/; rå̂i̯sat (nedov)
T232	/
T233	zevə̏rt [səs kîẹtno]
T234	/; /; zevə̀rt; /; zevə́rt
T235	zevə̏rt
T236	zevə̏rt; səs kìẹtno zerå̀:jsat, səs kìẹtno zevə̀rt
T237	/
T238	/
T239	zawə̏rt
T240	zavə̏rt
T241	/
T242	zavə̏rt
T243	/
T244	zevə̏rt; zərå̂i̯sat
T245	/
T246	/
T247	zəvə̏rt redk.; /; /
T248	/
T249	/
T250	zavə̏rt
T251	zawə̏rt iz zawûrənca
T252	/; zavìẹrat (nedov)
T253	/
T254	/
T255	zavə̏rt
T256	zavə̏rt z zaûrənca
T257	/
T258	zavə̏rt
T259	/
T260	zavə̏rt
T261	zavə̏rt
T262	zau̯ə̏rt [z zaûrənca]; /
T263	zavə̂rt
T264	zavə͡rt; zavə͡rt
T265	zavə̏rt
T266	zavə̏rt
T267	zavə̏rt; zadə́rgənt
T268	zažlâi̯fat
T269	zavə̀rt
T270	zavə̀rt
T271	×
T272	zavə̀rt
T273	/
T274	/
T275	zavə̥̀rt
T276	zavrè:t
T277	zavə̀:rt
T278	zaˈviẹrat (nedov), sma zaˈviẹral z zaˈu̥:rənco (nedov, del -l m mn), ˈra:jsat (nedov)
T279	/
T280	/
T281	/
T282	žˈla:i̯fat (nedov)
T283	/
T284	/
T285	/
T286	/
T287	zažlä̀i̯fat
T288	/
T289	/
T290	/
T291	/; /
T292	/
T293	/
T294	zarä̏i̯sat
T295	/
T296	/
T297	zəvrêi̯t
T298	zəvˈre:i̯t
T299	zau̯ˈre:i̯t s ˈkiẹtna
T300	/
T301	/
T302	zau̯rệi̯t s kiệtno
T303	/
T304	/; zažˈla:jfat na ˈra:js
T305	/
T306	zau̯rệt
T307	/
T308	žˈla:i̯fat (nedov)
T309	zažˈle:jfat
T310	/
T311	/; /
T312	/; /
T313	zau̯ˈre:t z ˈzawərn̥c'ė
T314	/
T315	zâu̯ret
T316	/; zažlä̀i̯fat; râi̯sat (nedov)
T317	/; /; zau̯ˈrẹ:t
T318	/
T319	/
T320	zau̯rệt
T321	zau̯rệi̯o is kệtni (3mn)
T322	zâvərt
T323	/
T324	zavrệt
T325	/
T326	/; /
T327	/
T328	zavrêi̯t
T329	/
T330	zau̯râi̯t is kệtni
T331	zavrệi̯t s kẹệtno
T332	zavrệt z zavarnîi̯cọ, zavrệt s kệtnọ
T333	/
T334	/
T335	/
T336	/
T337	/
T338	zå̂vrem (1ed)
T339	zvîŋklati̥, zvû̥nklati̥
T340	/
T341	/
T342	zavrêt z zavârn̥ca
T343	zau̯rệt s kệtni, zau̯rệt z žlâi̯dri
T344	/
T345	/; /
T346	/
T347	/; žlå̂i̯fat (nedov), zâvri (vel 2ed)
T348	zavˈrẹ:t
T349	zaˈrȧ:jnkłaš s ˈkẹ:tno (2ed)
T350	zavrệt
T351	zavrệt, zavȑ̥t
T352	/
T353	zâvrẹt
T354	/
T355	ˈza:u̯ret; ˈza:u̯ret s ˈki:tno
T356	/
T357	/
T358	zâu̯rat s kệtno
T359	/; /
T360	/
T361	zaˈza:u̯ret
T362	/
T363	/; zažˈle:jfati z ˈza:u̯renkom
T364	zavˈrẹi̯t; zažˈla:jfat s ˈki:ẹtno
T365	ˈza:vri [ˈkọ:u̯lo] s ˈki:ẹtno (vel 2ed); ˈza:vri [ˈko:u̯lo] s ˈki:ẹtno (vel 2ed), zaˈvie:remo s ˈki:ẹtno (1mn)
T366	/; zaˈve:ri (vel 2ed)
T367	s ˈkẹtnọ zažˈla:jfati̥; s ˈkẹtno zažˈla:jfati̥
T368	/; s ˈkẹtno zažˈla:jfati̥
T369	zavˈrẹ:tẹ; zavˈrẹ:ti̥
T370	/; /; /
T371	zažˈläi̯dratẹ
T372	/; zavrệti̥ z lä̀ncon
T373	zavrệti̥
T374	/; žˈlä:jfatẹ
T375	zaprệti
T376	/
T377	/
T378	zavˈrė:ti̥ s ˈkẹtnọ
T379	/
T380	zaˈvr̥tẹ, žˈle:i̯fatẹ (nedov)
T381	/; zaˈvr̥:tẹ
T382	/
T383	s ˈkiẹtni, ⟨spusˈti:ti maˈčå:ka⟩
T384	s ˈkệ:tno zavˈrä:ti̥
T385	s kêtno
T386	zavȑ̥tė s kệtino; /
T387	zabˈrẹnzati̥ z ˈlåncon
T388	/; zavrệi̯ti̥
T389	/
T390	zavrệ̏i̯ti
T391	/
T392	/; /; zavˈrẹi̯ti z žˈlåi̯drnicuf [!]
T393	/
T394	/
T395	zavˈrä:i̯ti [na ọ̏štru]
T396	/
T397	zažˈla:jfatẹ z ˈlọ:ncon
T398	/
T399	z lâncon zaprë̏i̯tė
T400	/
T401	ˈlọnc pˈrẹ:i̯k ˈdẹ:i̯våti̥ (nedov)
T402	/
T403	/
T404	z lâncon zaprệi̯tẹ [kộu̯la]; z ˈla:ncon zapˈre:i̯tẹ; /; z ˈla:ncon zapˈre:i̯tẹ [ˈko:u̯la]
T405	[ˈka:u̯la] z ˈlåncọn zapˈre:i̯ti̥
T406	–
T407	z ˈla:ncon
T408	⟨ˈłå:nec⟩
T409	zavˈrẹ:t s ˈke:tno, zažˈlä:jfọ s ˈke:tno (del -l m ed)
T410	/
T411	zaˈra:jsat
T412	zažˈla:jdrej [ˈvọ:s is ˈkẹ:tnąm] (vel 2ed)
T413	s kaˈdẹ:nọ je zaˈpəru [ˈvu:s] (del -l m ed)
T414	zavˈre:i̯ti; /
T415	s ˈkẹ:tno zažˈla:jfat
T416	/
T417	×

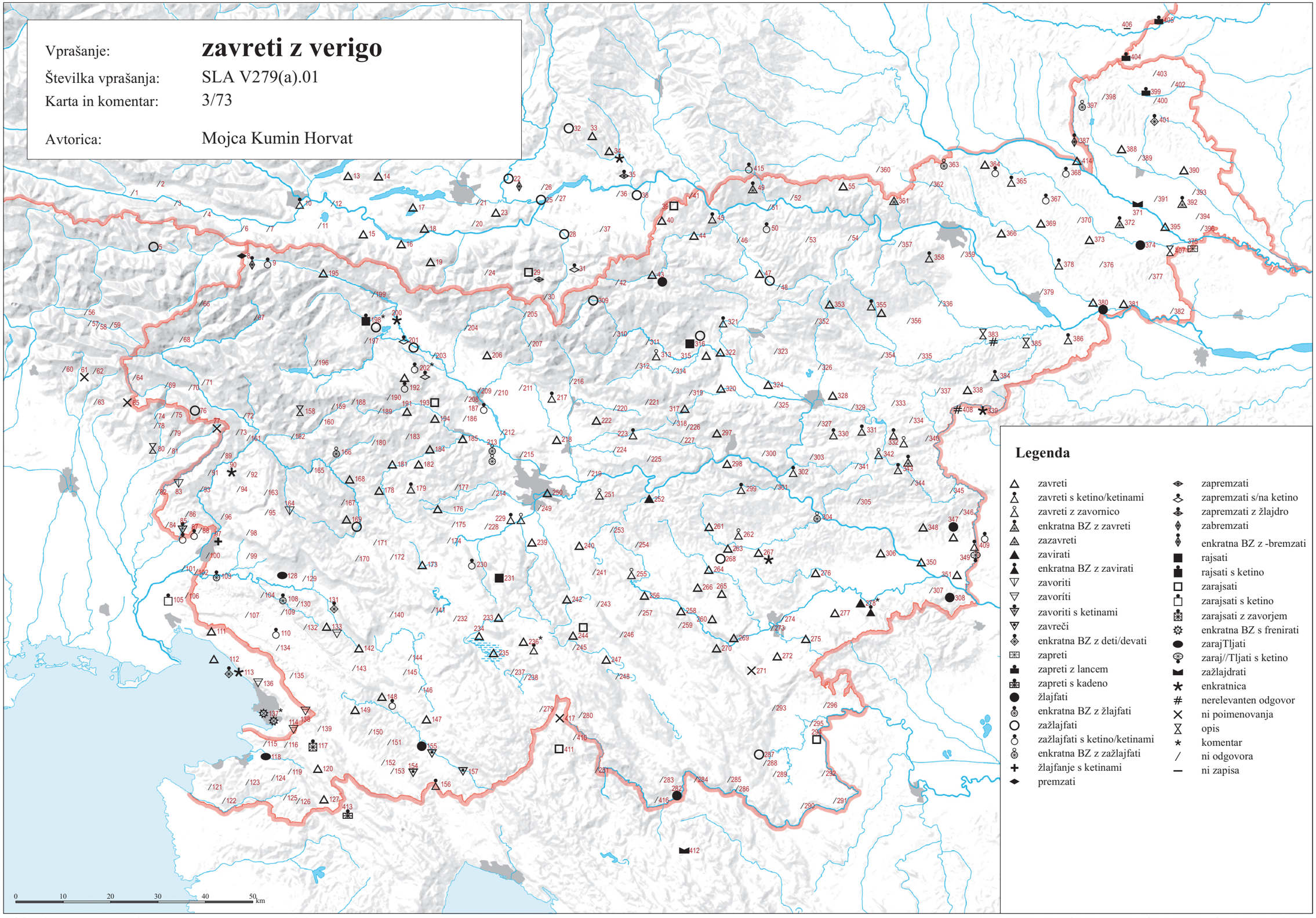

© Geografski inštitut Antona Melika ZRC SAZU, Inštitut za slovenski jezik Frana Ramovša ZRC SAZU in Inštitut za antropološke in prostorske študije, 2016

Vir kartografske podlage: pregledne karte Geodetskega zavoda RS, Geodetske uprave RS, Geodetskega inštituta Slovenije

SLA V279(b).01 ‘zavreti z zavoro’ (3/74)

T001 zəu̯ríətȅ
T002 zəu̯ríətə̏
T003 zəu̯ríətȅ
T004 zau̯ríətə̏
T005 zažlâi̯fatẹ
T006 zau̯ríətȅ̥ redk., zažlái̯fatȅ̥
T007 zau̯ríətȅ̥
T008 zau̯ríᵊtȅ̥; z bì:nta zažlà:i̯fat
T009 zažlâi̯fatė, zau̯ṛétȅ, zaprȇ̥mzatė; zažlâi̯fatẹ
T010 /; /
T011 zažlâi̯fatə
T012 /; zažlâjfatə
T013 zažlái̯fatə̀
T014 /
T015 zažlâi̯fatə
T016 zažlâi̯fatə
T017 zažlâi̯fatə
T018 zažlâi̯fat
T019 zažlâi̯fatə
T020 /; zažˈla:jfat
T021 /
T022 zabˈʀe̯mzat, zažlá:jfat
T023 smə žlà:jfalə (nedov, del -l m mn)
T024 žlâi̯fat (nedov), zau̯ṙȇ̥t
T025 /; /
T026 zažlâi̯fat
T027 zažlâjfat
T028 zažlâi̯fat
T029 zarà:jsat, zaprè:mzat
T030 zapʀé:mzat s pʀè:mzo
T031 zapʀé:mzat s pʀè:mzo
T032 zau̯rȁ̊t
T033 zažlâi̯fat; zažlâi̯fat
T034 bom zažlà:jfau̯ (del -l m ed)
T035 zažlà:i̯fat, zaprè̥:mzati
T036 zašlâi̯fat
T037 zažlâi̯fat
T038 zažlâi̯fat
T039 zažlâi̯fat
T040 zažlȁi̯fat
T041 zažlȁi̯fat, zȁvərt
T042 zažlȁi̯fat
T043 zažlȁi̯fat; žlȁi̯fat (nedov)
T044 zažlȁi̯fat
T045 zažlȁi̯fat
T046 zažlȁi̯fat
T047 zȁwərt, zažlȁi̯fat
T048 zȁu̯rẹt
T049 zažˈla:jfat [ˈdou̯ta]
T050 /; zažˈla:jfat z žˈla:jfpˈři:əglom
T051 zažlȁi̯fat
T052 zažlâi̯fat
T053 /
T054 zažlâi̯fat, zȁvərt
T055 zȁvṙati̥, zažlȁi̯fati̥
T056 /; /
T057 /; /
T058 /; /
T059 zažlȁi̯fet; zažlâi̯fet
T060 źafrenà:ti
T061 ×
T062 šierátẹ (nedov)
T063 źafrenà:ti
T064 zažlái̯fat, zašpái̯t
T065 ×
T066 zažlâi̯fẹt
T067 zežlâi̯fẹtẹ; /; /
T068 zažlâi̯fetẹ̥
T069 zəžlái̯xət
T070 zažlâi̯fḁt
T071 /; zežlâi̯fet, zežlȇi̯xet
T072 zḁšpḁlít
T073 zažlâi̯fat, zašpalít
T074 zašpalí:t
T075 zašlái̯fati
T076 zažlȁi̯fat; zažlâi̯fat
T077 /
T078 zašpalȋt
T079 zašlâi̯fat
T080 zaslà:jfat, zaspalì:t
T081 zašlâi̯fat
T082 zažˈla:jfət
T083 zažlâi̯fat
T084 zḁžlâi̯fẹt
T085 zau̯arȋt z žlai̯fəm, zažlâi̯fat z žlai̯fəm
T086 zežlâi̯fet
T087 zažˈla:jfət
T088 zəžlȇi̯fət
T089 zažlái̯fatẹ̥
T090 zḁšpḁlȋt, zḁšpḁlȋtẹ̥; zažlȁi̯fatẹ̥; zašpalȋte, zažlȇifate
T091 zažlệi̯fat, zawarȋt
T092 zažlḁ̏i̯fat
T093 /
T094 zežlȅ̥i̯fẹt
T095 zažlâi̯fat
T096 zavȏ̥rt
T097 zažlâi̯fat; zažlâi̯fat; zəžlâi̯fat; zažlâi̯fat; zažˈla:jfat
T098 soworȋli (del -l m mn)
T099 zažlâi̯fat
T100 zəžlâi̯fət
T101 zarâjsət; zašˈla:jfət, zaˈra:jsət
T102 zažlâi̯fat; zərâi̯sət; ˈra:jsət (nedov)
T103 žlâi̯fət z žlâi̯fəm (nedov)
T104 zažlâi̯fat, zavârt
T105 /
T106 žažlâi̯fat
T107 zau̯ȏ̥rt
T108 žlâi̯fat
T109 zḁžlâi̯fḁt; zažlâi̯fat; zəžlâi̯fət
T110 zəžlâi̯fət səz žlâi̯fəm
T111 zḁžlâi̯fət
T112 râjsət (nedov); zəˈräjsət
T113 zəˈra:i̯sət
T114 zəˈrä:i̯sət
T115 zaˈre:jsat
T116 zarȁi̯sat
T117 zarâi̯sḁt; zarâi̯sət
T118 zḁrâi̯sḁt; zərâi̯sət
T119 zarâi̯sḁt
T120 zarâi̯sat
T121 zȇ̥prət
T122 zâprẹt
T123 zawȏ̥rat
T124 zawå̂rit
T125 zažlâi̯fat, zawârit
T126 zažlâi̯fat
T127 zarâi̯sat
T128 zažlâi̯fat
T129 /; žlâi̯fət (nedov)
T130 zəžlâi̯fət
T131 zḁwarȋu̯ sm̥ [kḁłû] (del -l m ed)
T132 zažlâi̯fat, zawȏ̥rt
T133 /; zəžlâi̯fət; zəžlâi̯fət
T134 zḁžlâi̯fḁt
T135 zažlâi̯fḁt
T136 žlȁi̯fət (nedov); žˈla:i̯fət (nedov)
T137 zarâi̯sat; frẹnȋrat s frȇ̥nan (nedov)
T138 zərâi̯sət, zəžlâi̯fət
T139 zawȁrẹ̥t
T140 zažłḁ̂i̯fḁt, zavə̏rt
T141 zažlâi̯fat, zavə̏rt
T142 žlâi̯fət (nedov)
T143 zažłâⁱfḁt, zavə̂rt
T144 zḁžlâi̯fḁt
T145 zẹ̥žłâi̯fḁt
T146 pəržlâi̯fḁt
T147 zažlâi̯fat
T148 zažlâi̯fat, zⁱȇ̥vərt; zažlâi̯fat; zažˈła:i̯fət z žˈła:i̯fəm
T149 zažlâi̯fḁt, pəržlâi̯fḁt; zažłâi̯fḁt, pəržłâi̯fḁt
T150 zežlâi̯fat, zi̯ȇ̥vr̥t
T151 zi̯ȇ̥vr̥t
T152 zežłâi̯famu̯o (1mn)
T153 zažlâi̯fat, zevə̏rt
T154 zežłâi̯fat
T155 /; /, zəžłâi̯fat; ˈzi̯e:vərt
T156 žˈla:jfat (nedov)
T157 /
T158 ẓaṣlâi̯fat; ẓ ẓˈlai̯fam
T159 ẓaẓlâi̯fat; /
T160 ẓaẓlâi̯fat
T161 zažlâi̯fat; zašpalȋt
T162 zažlâi̯fat
T163 zažlȁi̯fat
T164 zažlȁi̯fat
T165 zawarȉt, zažlâi̯fat
T166 zažlȁi̯fat; zažlȁi̯fat; zažˈlajfat
T167 /
T168 /
T169 zawarȉt, zažlâi̯fat; zažłȁi̯fat; zažlaȉfat; žažlȁi̯fat
T170 zḁžłâi̯fḁt, zḁwȁrtʼ; zažłâi̯fat, zavə̏rt
T171 zavə̏rt, zažlâi̯fat
T172 zažlâifat, zavə̏rt
T173 zažlâi̯fḁt
T174 zavə̏rt, zažlái̯fam (1ed)
T175 zavə̂rt
T176 /; zažlà:jfat
T177 zažłâi̯fat
T178 zȁžlâi̯fat [!]
T179 žłà:jfat (nedov)
T180 zavrⁱȇ̥t
T181 zažlâi̯fat, zau̯ṛét; zažˈlai̯fat
T182 zažlà:jfat
T183 zažlâi̯fat, zau̯rȇ̥t
T184 zažlâi̯fat
T185 zau̯rȇ̂t, zažlâi̯fat
T186 zau̯rȇ̂t
T187 zau̯rȇ̥t; žlâi̯fat; zažlâi̯fat s cȏ̥klo; zažlájfrȁt [!] s cọ́klọ
T188 zawȁrọ (del -l m ed), zažlâi̯fat
T189 zažlâi̯fat
T190 zažlâi̯fat, zau̯rȇ̥t
T191 zažlâi̯fat, zavṙẹ́t; zažlâi̯fat
T192 zažlâi̯fat; zažlà:jfat z žlà:jfam
T193 zažlâi̯fat; zažlâi̯fat
T194 zažlâi̯fat
T195 zažlâi̯fat
T196 zau̯ṛétẹ̥, zažlái̯fatẹ̥
T197 zavrétə
T198 zažlâi̯fate z zavirílam, zau̯ṛéte z zavirílam, zarâi̯sate z zavirílam
T199 prȇ̥mzat (nedov)
T200 zažlâi̯fat
T201 zau̯rȇ̥t; zaprè̥:mzat, zažlà:i̯fat
T202 zažlâi̯fat, zau̯ṛét; zažlâi̯fat z žlâi̯fam; zažlà:i̯fat, zapʀè̥:mzat, zau̯ʀé̥:t
T203 zažlái̯fat
T204 zavṛét, zažlâi̯fat
T205 zažlâi̯fat
T206 /; zašlâi̯fat
T207 zavṛét, zažlâi̯fat
T208 zažlâi̯fat; zažlâi̯fat; zažlâi̯fat, zabrȇ̥mzat
T209 zažlái̯fat
T210 zažlâi̯fḁt
T211 zau̯ṛét; zau̯ṛét
T212 žlâi̯fat (nedov)
T213 zəžlà:jfat z žlà:jfəm
T214 zažlâi̯fat, zavə̏rt
T215 zau̯ṛét
T216 zau̯ṛét
T217 zažlâi̯fat
T218 zəžlà:jfat
T219 zau̯ṛét, žlâi̯fat
T220 zau̯rȇ̥i̯t, zažlâi̯fat
T221 zažlâi̯fat
T222 zažlâi̯fat
T223 zažlâi̯fat, zau̯rȇ̥t; zažˈla:i̯fḁt na ˈvi:nto
T224 zau̯rȇ̥t, zažlâi̯fat
T225 zau̯rȇ̥t
T226 zau̯rȇ̥t
T227 zau̯rȇ̥t, zažlâi̯fat
T228 zawå̂rt
T229 zḁvå̂rt; zažlâi̯fat
T230 zavə̏rt səs zaû̯rənca
T231 zažlâi̯fat; žlå̂i̯fat (nedov)
T232 zažłâi̯fat
T233 zežlâi̯fat
T234 zažłâi̯fat; zẹ̥žłâi̯fat; zežlai̯fat [!]; zežłâi̯fat; zežlà:jfat
T235 zežlâi̯fat
T236 zežlâi̯fat; sə žlǻ:jfam zežlǻ:jfat
T237 zažłâi̯fat
T238 žłâi̯fat
T239 zažlᵉâi̯fat, zawə̏rt
T240 zažlå̂i̯fat
T241 zažlệi̯fat
T242 pəržlᵉâi̯fat
T243 zažlå̂i̯fat
T244 zežlᵉâi̯fat; zəžlå̂i̯fat
T245 zẹ̥žlâi̯fat
T246 zažlᵉâi̯fat, zavə̏rt
T247 zəžlâi̯fat; zežlâi̯fat, zəžlâi̯fat; zežlái̯fat, zəžlái̯fat
T248 zežli̯âi̯fat, zevə̂ru̯ (del -l m ed)
T249 zavə̂rət
T250 zažlâi̯fat
T251 zažlâi̯fat
T252 /; zažlà:jfat
T253 zavə̏rt
T254 zavə̏rt, zažlå̂i̯fat
T255 zḁžlᵉâi̯fḁt
T256 zažlᵉâi̯fat
T257 zažlᵉâi̯fat, zavə̏rt
T258 zažlâi̯fat, pəržlâi̯fat
T259 zavə̏rt
T260 zažlᵉâi̯fat
T261 žlâjfat (nedov)
T262 zau̯ə̂rt [z žłâi̯fḁm]; žlà:jfat (nedov)
T263 zažlᵉâi̯fat
T264 zažlâi̯fat; zažłâi̯fat
T265 zažlâi̯fat
T266 zažlᵉâi̯fat
T267 zažlâi̯fat; zažlâi̯fat
T268 zavə̏rt
T269 zažlà:i̯fat
T270 zažlà:i̯fat
T271 zažlâi̯fat
T272 žlà:i̯fat (nedov)
T273 zažlâi̯fat, zavrȇi̯t
T274 zažlâi̯fat
T275 pəržlʼà:jfat
T276 zažlà:i̯fat
T277 zažlà:i̯fat
T278 žˈla:jfat (nedov)
T279 zažlå̂i̯fat, zȁpọrt [kȁu̯ọ zọ žlå̂i̯drọ, z zavû̯ərọncọ]
T280 zažˈla:jfat
T281 zažlâi̯fat, zȁpərt
T282 šˈra:i̯fat (nedov), zaˈpẹ:rat (nedov)
T283 ˈra:jsat (nedov)
T284 žłȁi̯fat (nedov)
T285 zavȋntat
T286 zavȋntat, [vûs] zavȏ̥jit
T287 zarȁi̯sat
T288 zarâi̯sat, zažlâi̯fat
T289 zarâi̯sat star., zažłâi̯fat
T290 zarâi̯sat
T291 zâprẹt; zȁprēt
T292 zarâi̯sat
T293 zəžlâi̯fat, zi̯ȇ̥vrẹt
T294 zažlȁi̯fat
T295 zažlâi̯fat
T296 zažlȅ̥i̯fat
T297 zəžlâi̯fat
T298 žˈla:jfat (nedov)
T299 zau̯ˈre:i̯t z žˈla:jfam, zažˈla:jfau̯ (del -l m ed)
T300 zau̯rȇ̥i̯t
T301 zažlâi̯fat
T302 zau̯rȇ̥i̯t, zau̯rȇ̥i̯t žl̥ai̯f, na râi̯s zau̯rȋ (vel 2ed)
T303 zavrâⁱt, zažl̥âi̯fat
T304 zažlâi̯fat; zažˈla:jfat z žˈla:jfom, zabˈre:mzat
T305 zəu̯rȇi̯t
T306 zažlâi̯fat
T307 zə žˈla:i̯fam
T308 žˈla:i̯fat (nedov)
T309 zapˈrẹ:mzat
T310 žlâi̯fat (nedov), zaprȇmzat
T311 zažlȁi̯fat; zažlʼâi̯fat, zaprȇ̥mzat
T312 zažlâjfat; zau̯rȇ̥t
T313 žˈlʼài̯fat (nedov)
T314 žˈla:jfat (nedov), pˈre:mzat (nedov)
T315 zažlâi̯fat, zabrȇ̥mzat
T316 zažlâi̯fat, zâu̯rat; zažlȁi̯fat; žlâi̯fat (nedov)
T317 zažlâi̯fat, zau̯rȇ̥t; žlâi̯fat (nedov); zažˈlai̯fat
T318 zau̯rȇt, zažlâi̯fat
T319 zau̯rȇ̥t, zažlâi̯fat
T320 zažlȁi̯fat
T321 zažlâi̯fat
T322 zažlâi̯fat
T323 zavȁrt, zȁu̯rẹt
T324 zažlâi̯fat
T325 zau̯rȇ̥t, zažlâi̯fat
T326 /; ˈza:vret
T327 zavrȅ̥it
T328 zažlâi̯fat
T329 /
T330 /
T331 zažlå̂i̯fat z žlâi̯fam
T332 zažlâi̯fat z zå̂vram
T333 /
T334 zažlå̂i̯fat
T335 zažlâi̯fat, zâu̯re (3ed)
T336 zazâu̯rat
T337 zavârti
T338 žlâi̯flem (nedov, 1ed)
T339 zavrȇ̥i̯ti̥ z zå̂vròm
T340 zavrȇ̥tẹ
T341 zau̯rât
T342 zažlâi̯fat
T343 zažlâi̯fat
T344 /
T345 /; /
T346 zažlâi̯fatẹ, zau̯rȇ̥tẹ
T347 zažlâi̯fat, zavrȇ̥t; žlå̂i̯fat (nedov), zâvri (vel 2ed)
T348 zažˈla:jfat
T349 žˈlä:jfati̥ (nedov)
T350 zažlå̂i̯fat
T351 zažłå̏i̯fat
T352 /
T353 zažlȁi̯fat
T354 zažlâi̯fat, zâu̯rẹt
T355 zažˈle:fat; zažˈle:fat
T356 zažlȇ̥fat, zȁu̯ret
T357 zȁu̯rati
T358 žlâi̯fat (nedov)
T359 zazâu̯rati̥, zaprȇimzati̥; zažlâi̯fati
T360 zažˈla:i̯fat
T361 zažˈla:ifet [!]
T362 /
T363 zažlȁi̯fat; zažˈle:jfati
T364 zažˈlä:fat; zažˈla:jfat z žˈla:jfon
T365 zažˈla:jfat; zažˈla:jfat, zažˈla:jfamo z žˈla:jfon (1mn)
T366 zavrȅ̥ⁱtẹ̥, zažlȁi̯fatẹ̥; z žˈla:jfon se zažˈla:jfa (3ed)
T367 z žˈla:jfon zažˈla:jfati̥; z žˈla:jfon zažˈla:jfati̥
T368 zavrȇ̥i̯tı̣; zažˈla:jfati̥
T369 zažˈla:i̯fatẹ; zažˈla:i̯fatı̣
T370 zavrȅ̥ti; zavrȇ̥ti; zavrȇ̥tı̣
T371 zabˈrẹmzatẹ, zavˈrẹ:tẹ
T372 zavrȇ̥ti; zavrȇ̥ti̥ ž žlȅ̥i̯fon
T373 zažlâi̯fati̥
T374 zavrȇ̥tı̣; pˈrämzatẹ (nedov)
T375 žlȇ̥jfati (nedov)
T376 zavrȇ̥tı̣
T377 zavrȇ̥tı̣
T378 žˈlä:jfati̥ (nedov)
T379 zavrȇ̥ti
T380 žˈlẹ:i̯fatẹ (nedov), zaˈvr̥tẹ
T381 zavȑ̥tı̣; zažˈlä:jfatẹ
T382 zavrȇ̥ti
T383 zaˈvr̥li smo (del -l m ed)
T384 zavˈrä:ti̥, bˈrẹ:mzalọ (nedov, del -l s ed)
T385 zavreti z zå̂vorom [!]
T386 zavȑ̥tė̊ žlâi̯fon; zavrȇ̥ti
T387 žˈlȧ:jfåti̥ (nedov), bˈrẹnzati̥ (nedov), zaˈvrẹ:i̯ti
T388 zåvrȇ̥i̯ti̥; zavȇ̥i̯rati̥ (nedov)
T389 zavrȅi̯tẹ̥
T390 /
T391 zavrȇi̯ti̥
T392 zavrȅ̥i̯tı̣; zavrȅ̥i̯ti; zavˈrẹi̯ti s pˈrẹmzuf
T393 zavrȅ̥i̯tı̣
T394 zavrȅ̥i̯tı̣
T395 zavˈrä:i̯ti [ˈnä:j na ˈọštru]
T396 zavrȅ̥i̯tı̣
T397 zažˈla:jfatẹ z žˈla:jfon
T398 zažlâi̯fatẹ̥
T399 zašlâi̯fatė
T400 zažlâi̯fatẹ̥, zavrȅtẹ̥
T401 žˈlȧ:jfåti̥ (nedov), zaˈvẹ:råti̥ (nedov)
T402 šˈla:jfatẹ (nedov)
T403 zošlâi̯fatẹ̥
T404 s šlâi̯fon dȍi̯zaprȇ̥i̯tẹ [kȏ̥u̯la]; zašˈla:i̯fatẹ; šˈla:jfatẹ (nedov); s šˈla:i̯fon ˈdo:i̯zapre:i̯tẹ [ˈko:u̯la]
T405 šˈlȧ:jfati̥ (nedov)
T406 –
T407 zažˈlä:jfati̥, zaˈprẹ:ⁱti̥
T408 zažˈlä:jfati
T409 zavˈrẹ:t z žˈlä:jfọm, zažˈlä:jfọ z žˈlä:jfọm (del -l m ed)
T410 zažˈla:i̯fat
T411 zažˈla:jfat
T412 zažˈla:jdrej (vel 2ed) ˈvọ:s
T413 zažˈlä:jfat
T414 bˈrẹmzati̥ (nedov); pˈrẹmzati̥ (nedov)
T415 zapˈrẹ:mzat
T416 zȁprẹt
T417 ˈzəvru (del -l m ed)

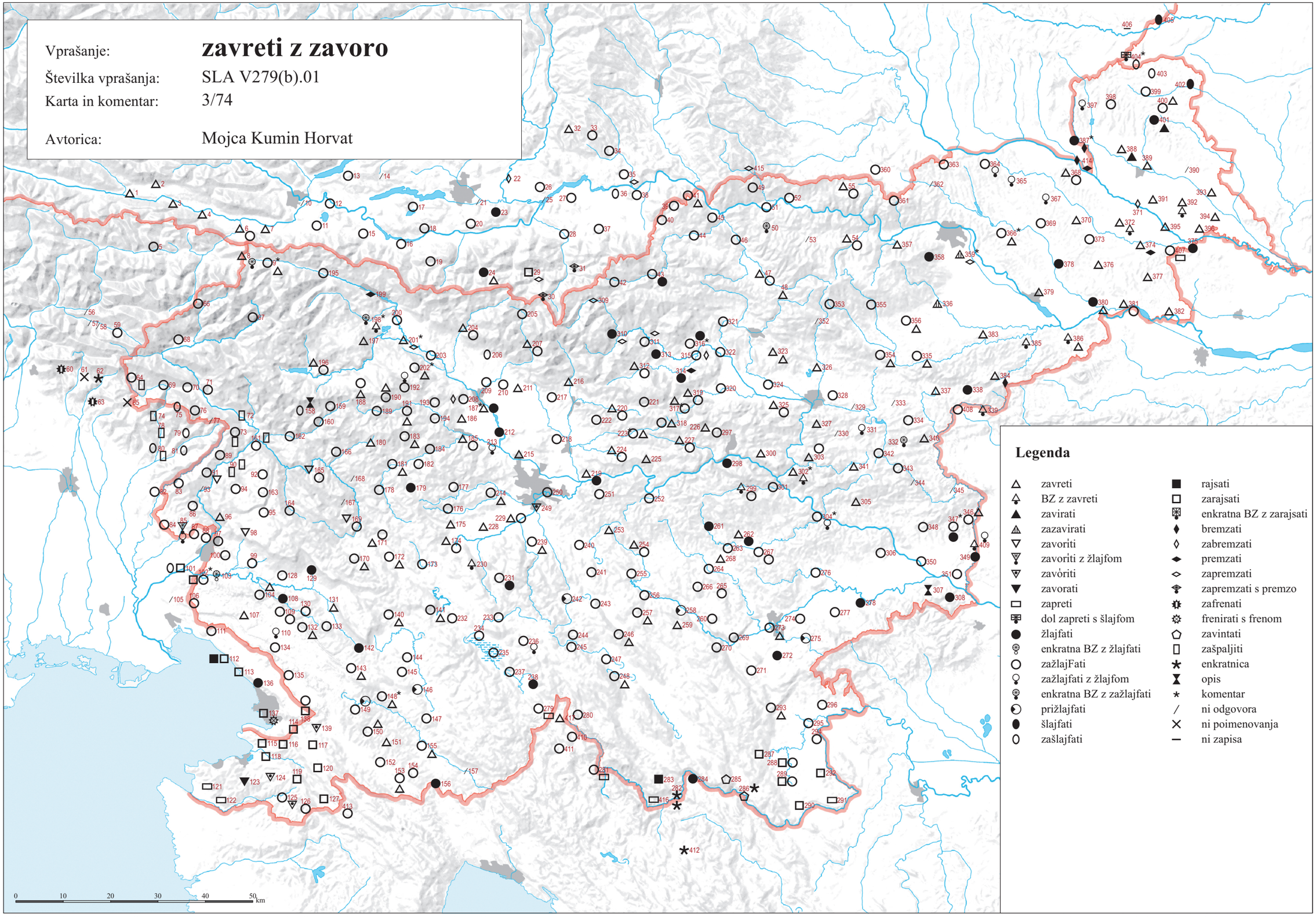

© Geografski inštitut Antona Melika ZRC SAZU, Inštitut za slovenski jezik Frana Ramovša ZRC SAZU in Inštitut za antropološke in prostorske študije, 2016

Vir kartografske podlage: pregledne karte Geodetskega zavoda RS, Geodetske uprave RS, Geodetskega inštituta Slovenije

SLA V280.01 ‘cokla (za podkladanje kolesa)’ (3/75)

T001 črî̮ə̯ul, črî̮ə̯ul̥
T002 črî̮ə̯ul
T003 črî̮ə̯ul̥
T004 črî̮ə̯ul
T005 cộkwa
T006 črî̮ə̯ul
T007 črî̮ə̯ul
T008 čî̮ul̥; kˈlən, cọ̀:ku̯a
T009 cộku̯a; cọ́ku̯a
T010 /; cọ́:kla
T011 cọ́u̯klä
T012 /; črî̮ə̯ul
T013 /
T014 /
T015 žlâi̯fpříhəl
T016 cọ́qu̯à
T017 cọ́qu̯à
T018 cọ́qu̯à
T019 cộqu̯a
T020 /; /
T021 /
T022 ʔẹ́:la
T023 ×
T024 cọ́qu̯a
T025 /; /
T026 /
T027 šûə̯l̥n̥ [!]
T028 cộqu̯a, šûˀl̥n̥
T029 ×
T030 ×
T031 má:čək
T032 /
T033 /; /
T034 /
T035 kẹ̀:la
T036 /
T037 šûˀl̥n̥
T038 šûˀl̥n̥
T039 /
T040 /
T041 rộtšû
T042 cộku̯a
T043 /; cộkla
T044 /
T045 cộku̯a, žläi̯fprî̮gl̥
T046 cộkla
T047 cộkla
T048 /
T049 ×
T050 /; ˈcọ:kla, ˈšu:əx
T051 cộkla
T052 cộkla, rộtšlap
T053 cộkla privz.
T054 cộkla
T055 cộkla
T056 /; /
T057 /; /
T058 /; /
T059 /; /
T060 /
T061 ×
T062 /
T063 ćoˈket
T064 cᵘọ́kla
T065 kộšpe (Imn)
T066 /
T067 cᵘọ́kla; /; /
T068 črî̮ul
T069 cᵘộkla
T070 cúᵓkla
T071 kọ́šp; /
T072 cuọ́kla̯
T073 cuộkla
T074 kolí:ć
T075 /
T076 cộkla; cộkla
T077 /
T078 /
T079 /
T080 /
T081 /
T082 /
T083 cộkla
T084 /
T085 cộkla
T086 cộkla
T087 ˈco:kla
T088 /
T089 cọ́kľa
T090 cộkľa; cộkla; cọkla [!]
T091 cộkla
T092 cộkla
T093 /
T094 cộkla
T095 cûᵒkla
T096 cộkla
T097 cộkla; cộkla; cộkla; cộkla; ˈco:kla
T098 cûᵒkla
T099 cûᵒkla
T100 ču̯ộk, polî̮əno
T101 cûəkľa; ˈcu̯ə:kľa
T102 /; /; zəˈɣu̯əzda
T103 zəɣûəzda
T104 cᵘộkla
T105 /
T106 /
T107 cûᵒkla
T108 cûəkle
T109 cᵘộkla; cộkla; cûəkľa
T110 cu͡əkla
T111 tộpa
T112 kâmən; ˈtapä
T113 ˈcu:ŋkla
T114 ˈcuəŋkla
T115 ˈco:ŋkola
T116 cộkła
T117 cûokla; cûəkla
T118 ⟨cûˀŋkula⟩; cukêta
T119 cûᵒkuła
T120 cûokła
T121 cộkula
T122 /
T123 cộkula
T124 cộkula
T125 cộkula
T126 cộkula
T127 ×
T128 cûəkla
T129 /; cûəkla
T130 cûəklẹ
T131 cᵘộkła
T132 cûᵒkla
T133 cᵘộkła; cu͡əklẹ; cûəkle
T134 cukêta
T135 cûᵒkla
T136 cỹnkla; /
T137 cûnkla, cuôkla; /
T138 /
T139 cộkľa
T140 cᵘộkła
T141 cᵘộkla
T142 cûəkla
T143 cᵘộkla
T144 cûəkła
T145 /
T146 cûəkla, ⟨kî̮ətna⟩
T147 /
T148 /; cûəkła; ˈcuəkel
T149 cûəkła; cûəkła
T150 cộkuła
T151 cộkula
T152 dǝ̂rvu ze žłâi̯f, dǝ̂rvu ze žłâi̯f, podlûọɣa
T153 cộkula
T154 žłâi̯f, cûọkula
T155 /; /; ˈcuəkła
T156 ˈcọ:kola
T157 cûokła
T158 cᵘộkla; ˈcọ:kla
T159 cu̯ộkla; ˈcuọkla
T160 cu͡ọkla
T161 cᵘộkla; cu͡ọkla
T162 cᵘộkla
T163 cộkla
T164 cûokła
T165 cᵘộkla
T166 cᵘộkla; cuộkla; ˈcuọkla
T167 /
T168 cu͡ọkle
T169 cûkla; cûkla; cûkle; cûkla
T170 cûˌkła; cộkla
T171 cộkla
T172 /
T173 cộkla
T174 cu̯ộkle
T175 cộkla
T176 /; cọ̀:kła
T177 /
T178 kâmen [za pa̯dlą̂št]
T179 /
T180 ×
T181 cᵘọ́kla; cuọ́kla
T182 cúọkla
T183 /
T184 cộkla
T185 cổkla
T186 cổkla
T187 cộkla; cộkla; cộkla; cọ́kla
T188 cộkla
T189 cộkla
T190 cộkla
T191 cộkla; žlâi̯f, cộkla
T192 /; cọ̀:kla
T193 cộkla; cộkla
T194 cộkla
T195 cổkla
T196 cổkwa
T197 cộkla
T198 cộkwa
T199 cộkwa
T200 cộkwa
T201 cộku̯a; cọ̀:kla
T202 cộkla; cộkla; kaˈmən
T203 cộku̯a
T204 cộkna
T205 cộkla
T206 cộkla; cộkwa
T207 cộku̯a
T208 cộkla; cộkla; cộkla
T209 cộkwa
T210 cộkwa
T211 /; /
T212 cộkla, cộkwa, cộku (m)
T213 cọ̀:kla
T214 /
T215 cộkla
T216 cộkla
T217 cộkla
T218 cọ̀:kla
T219 cộkla
T220 /
T221 cộu̯kla
T222 /
T223 cộkla; ˈcọ:kəl (m)
T224 cᵘộkla
T225 cộkla
T226 cûᵒkla
T227 cộkla
T228 /
T229 ×; cộkle (Imn)
T230 cûọkła
T231 pâu̯xa; cu͡ọkła
T232 /
T233 táca, ⟨podlu̯ọ́žə ûs⟩
T234 cᵘộkła; cûəkła; cúokla; cûokla; cùọkla
T235 cûokla
T236 /; cùọkla
T237 cᵘộkla
T238 cûokła
T239 cuọ́kəl (m)
T240 cu͡ọkla
T241 cûokła
T242 cu͡ọkle
T243 cûokła
T244 táca; cu͡ọkła, xłą̂pəc
T245 cu̯ộkla
T246 táce (Imn)
T247 /; cuộkla; cu͡okla
T248 táce (Imn)
T249 cộkla
T250 cộkla
T251 cᵘộkla
T252 /; cùọkla
T253 cu͡akła
T254 cu͡okła
T255 cuôkła
T256 cuôkła
T257 táca
T258 cu͡okla
T259 cûokla
T260 cu͡okła
T261 cûọkla
T262 cûokła; cùọkla
T263 cu͡okla
T264 cu͡okla; cu͡okla
T265 cûokla
T266 cu͡okła
T267 cu͡ọkle; cûọkla
T268 cûokła
T269 /
T270 cuộkla
T271 cûokla
T272 cùokla, rà:js
T273 cu͡okla
T274 cuôkla
T275 ×
T276 cù:kla
T277 cù:kla
T278 ˈcuọkla
T279 cûkọl (m)
T280 /
T281 cûkol (m)
T282 ˈco:kẹ̀lʼ (m), žˈla:i̯far
T283 ˈcọ:kẹl (m)
T284 käi̯ła
T285 cökła
T286 cộkl̥ (m), räi̯s
T287 /
T288 cökəł (m)
T289 /
T290 /
T291 /; /
T292 /
T293 cûọkła
T294 /
T295 râi̯s
T296 /
T297 cûəkla
T298 ˈcuọkla
T299 ˈcᵘo:kla
T300 cûọkla̯
T301 cûᵒkla
T302 cᵘộkla
T303 cộkla̯
T304 cộkla; ˈka:jla
T305 cu͡əkla
T306 cùokla
T307 ˈco:kła
T308 ˈcọ:kla
T309 ˈcò:kła
T310 cûkla
T311 mâček; cu̯ộľək
T312 cu̯ə̂kla; cổkla
T313 /
T314 /
T315 cuộkľa
T316 /; cộkla; cûọkła
T317 cộkla; cộkla; ˈcọ:kla
T318 cổkla
T319 cộkla
T320 cộkla
T321 /
T322 cổkla
T323 cᵘộkla
T324 cổkla
T325 /
T326 cộkla; ˈka:la
T327 cᵘộkla
T328 cộkla
T329 cộkla
T330 cộkła
T331 cộu̯kla
T332 cᵘ͡ọkla
T333 /
T334 côu̯kle (Imn)
T335 cộkla
T336 cộkla
T337 ×
T338 cộkla
T339 cộkla
T340 cộkla
T341 cûkla
T342 ×
T343 cộkła
T344 /
T345 /; ˈcọ:kla
T346 cộkłå
T347 ×; cộkla
T348 ˈcọ:kla
T349 ˈcọ:u̯kla
T350 cûkla
T351 cûkła
T352 /
T353 cộkla
T354 cộkla
T355 ˈcọ:u̯kla; ˈcou̯kl̥, ˈze:c
T356 /
T357 cộkla
T358 côu̯kla
T359 cộkla; /
T360 /
T361 ˈki:la
T362 /
T363 /; xˈla:pec, podˈla:ga
T364 ˈcọ:kla, ˈka:jla
T365 ˈpu:ọdlaga; ˈpu:ọdlaga, cˈvi:ke
T366 /; ˈcu:ọkla
T367 ˈdr̥va; ˈka:jla, ˈdr̥va
T368 žlâi̯f; ˈkåmen
T369 ˈcọ:kla; ˈpodloga
T370 /; cộkla; cộkla
T371 ˈzọ:glozda, xˈlọ:pec
T372 cộkla; cộkla
T373 cộkla
T374 šộlẹn; ˈcọkla
T375 pộdlọga
T376 cộkla
T377 cộkla
T378 ˈcò:kla, ˈpọdlọga
T379 cộkla
T380 ˈpọ:dloga
T381 šộlen; ˈbi:nta, ˈzå:gozda
T382 cộkla
T383 ˈdə:rvo
T384 kˈlå:da
T385 ×
T386 cộkla; cộkla
T387 ×
T388 cộu̯påncå; kâi̯la
T389 /
T390 zâglozda
T391 zå̂glozda
T392 lı̥sẹ́nâkı̥ (Imn); šlå̂pslin; ˈza:gluzda
T393 lâpäc
T394 šläpsłnı̥ [!] (Imn), lı̥sẹ́nå̂kı̥ (Imn)
T395 ˈzå:agluzda, ˈlå:apec
T396 lisı̥̂å̂kı̥ (Imn)
T397 ˈka:jla
T398 /
T399 zâglazda
T400 /
T401 ˈcọklå
T402 ˈza:glozda
T403 mâčak
T404 pộdlafka; ˈpọdlafka; čˈrä:i̯veọ; ˈpo:dlafka
T405 pòdˈlåganca
T406 –
T407 xˈlo:pec
T408 kˈłå:da
T409 ˈmå:čka
T410 ˈka:i̯la, ˈka:mẹn
T411 paˈduga, ˈcò:kẹl (m)
T412 ˈcọkl̥ (m)
T413 ×
T414 ˈza:glozda za podˈla:gaje poˈta:ča; ˈkà:jla
T415 ˈcọ:kla
T416 cộkľ (m)
T417 ⟨ˈcọ:kəl⟩

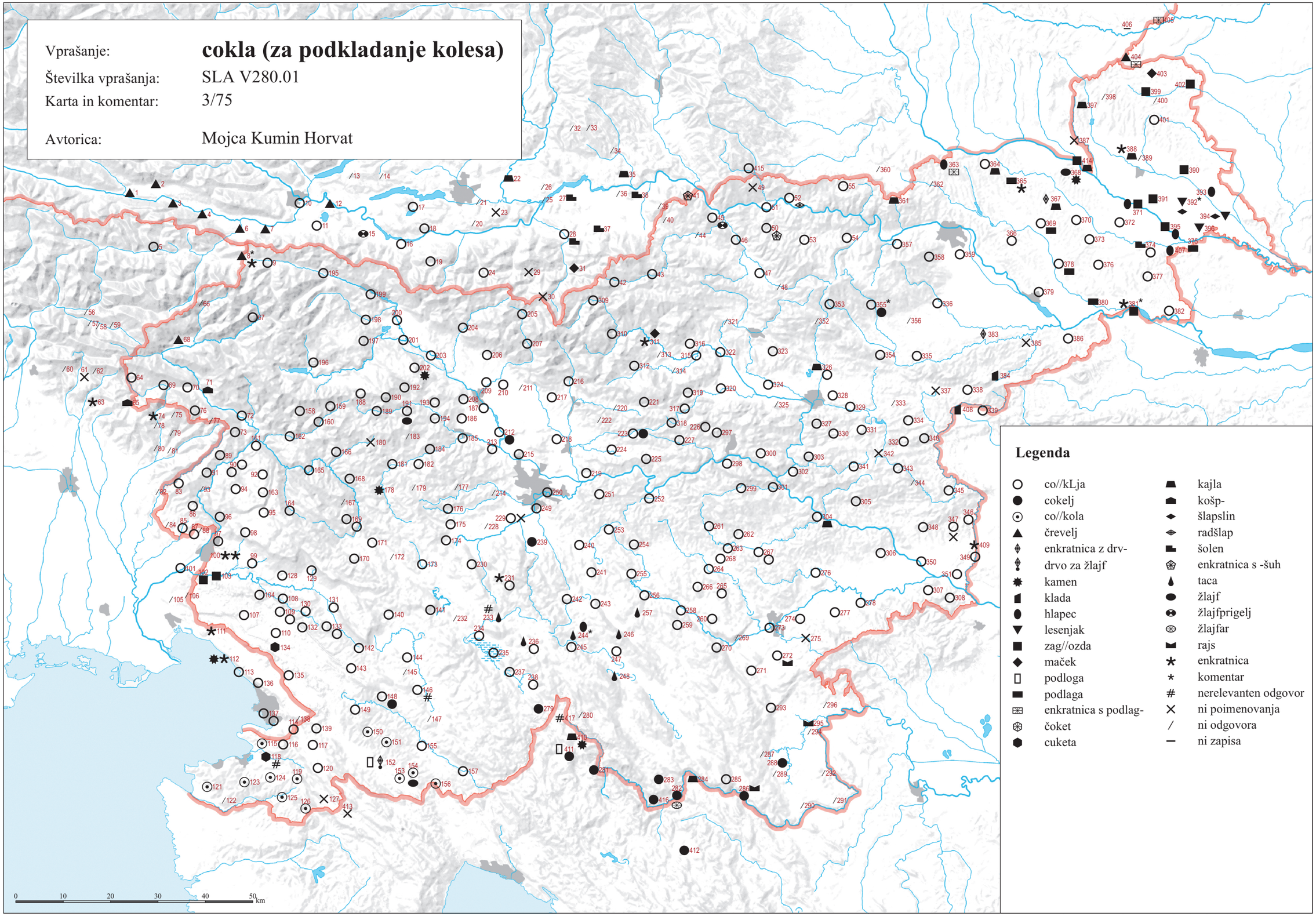

© Geografski inštitut Antona Melika ZRC SAZU, Inštitut za slovenski jezik Frana Ramovša ZRC SAZU in Inštitut za antropološke in prostorske študije, 2016

Vir kartografske podlage: pregledne karte Geodetskega zavoda RS, Geodetske uprave RS, Geodetskega inštituta Slovenije

SLA V765a(b).02 ‘žrď’ (3/76)

T001 /
T002 /
T003 /
T004 /
T005 /
T006 /
T007 /
T008 /; štàːŋga
T009 /; /
T010 /; žə̀ːrt
T011 /
T012 /; /
T013 /
T014 /
T015 žə̂ṙd
T016 /
T017 /
T018 /
T019 /
T020 /; ˈžəʀu
T021 /
T022 ˈžəʀu
T023 žə̀ːru
T024 žə̏ṙu
T025 žə̀ːru; žə̀ːrd
T026 žə̏ṙu
T027 /
T028 žə̂rd
T029 žə̀rːt
T030 ˈžəʀt
T031 ˈžəʀt
T032 /
T033 žə̏ṙđ; žə̏rđ
T034 žə̀ːrt
T035 žə̀ːrt
T036 žə̏rt
T037 žə̏rt
T038 žə̏rd
T039 /
T040 /
T041 /
T042 /
T043 /; /
T044 /
T045 /
T046 /
T047 /
T048 /
T049 ˈžərt, ˈžəʀt
T050 /; ˈžəṙt
T051 /
T052 /
T053 /
T054 /
T055 /
T056 /; /
T057 /; /
T058 /; /
T059 /; /
T060 /
T061 /
T062 /
T063 jubàːl
T064 /
T065 /
T066 /
T067 /; žə̏rđ; žə̏rđ
T068 /
T069 /
T070 žə̂rd
T071 /; /
T072 žə̀rd
T073 /
T074 /
T075 /
T076 /; /
T077 /
T078 /
T079 /
T080 /
T081 /
T082 ˈžəːrt
T083 /
T084 /
T085 žə̂rt
T086 /
T087 ˈžəːrt
T088 /
T089 /
T090 /; /; žə̏rt
T091 /
T092 /
T093 /
T094 /
T095 /
T096 /
T097 /; /; /; /; ˈžərt
T098 /
T099 /
T100 žə̂rt
T101 /; /
T102 /; /; /
T103 /
T104 /
T105 žə̣̂rt
T106 /
T107 /
T108 žə̏rt
T109 /; /; /
T110 /
T111 /
T112 /; ˈžərt
T113 ˈžəːrt
T114 ˈžəːrt
T115 ˈžəːrt
T116 /
T117 /; žə̂rt
T118 /; /
T119 /
T120 /
T121 /
T122 /
T123 /
T124 /
T125 /
T126 /
T127 /
T128 žə̂rt
T129 /; žə̂rt
T130 /
T131 /
T132 /
T133 /; žə͡r̂t; žə̂rt
T134 /
T135 /
T136 ˈžəːrt; ˈžəːrt
T137 žə̂rt; /
T138 /
T139 /
T140 /
T141 /
T142 žə̂rt
T143 /
T144 /
T145 /
T146 žə̏rd [!]
T147 /
T148 /; žə̂rt; ˈžəːrt
T149 /; /
T150 /
T151 /
T152 /
T153 /
T154 /
T155 /; žə̂rt; /
T156 ˈžəːrt
T157 /
T158 /; ˈẓərt
T159 /; /
T160 /
T161 /; /
T162 /
T163 /
T164 /
T165 /
T166 žˈrọːu̯ ↳; /; /
T167 ˈžərt
T168 /
T169 /; /; žȁrt; /
T170 žȅ̥rt; /
T171 /
T172 /
T173 /
T174 /
T175 /
T176 /; žə̀rd
T177 /
T178 /
T179 ˈžərd
T180 žə̏rd
T181 /; ˈžard
T182 žàrt
T183 /
T184 /
T185 /
T186 /
T187 /; /; /; žə̂rt
T188 /
T189 /
T190 /
T191 /; /
T192 /; žə̀rd
T193 /; žə̏rd
T194 /
T195 žərû
T196 /
T197 /
T198 /
T199 /
T200 /
T201 /; /
T202 /; /; štàːŋga
T203 /
T204 ×
T205 /
T206 /; /
T207 /
T208 /; /; /
T209 /
T210 /
T211 /; /
T212 /
T213 žə̀ːrt
T214 /
T215 /
T216 /
T217 /
T218 /
T219 /
T220 /
T221 /
T222 /
T223 /; ˈžeːrt
T224 /
T225 /
T226 /
T227 /
T228 /
T229 /; žḁ̏rd̯
T230 /
T231 /; žȅrt
T232 /
T233 /
T234 /; /; žərt [!]; žə̂rt; /
T235 /
T236 /; žə̀rt
T237 /
T238 /
T239 /
T240 žḁ̏rt
T241 žḁ̏rt
T242 /
T243 /
T244 /; žȁrt
T245 /
T246 /
T247 /; /; /
T248 /
T249 žə͡r̂t
T250 žə̏rt
T251 žḁ̏rt
T252 /; /
T253 /
T254 /
T255 žə̏rt
T256 žə̂rt
T257 žə̏rt, žḁ̏rt
T258 žə̏rt
T259 /
T260 žə̏rt
T261 žə̏rt
T262 /; žə̀rt
T263 /
T264 žə͡r̂t; žə͡r̂t
T265 /
T266 žə͡r̂t
T267 /; /
T268 žə̏rt
T269 žə̀rt
T270 žə̀rt
T271 žə̏rt
T272 žə̀rt
T273 /
T274 /
T275 /
T276 žə̀rt
T277 /
T278 ˈžərt
T279 žọ̈rt
T280 ˈžərt
T281 /
T282 ˈžr̥t
T283 ˈžr̥t
T284 žȑ̥t
T285 žȑ̥t
T286 /
T287 /
T288 žȑ̥t
T289 /
T290 /
T291 /; /
T292 /
T293 /
T294 /
T295 /
T296 /
T297 žə̂rt
T298 ˈžərt
T299 ˈžəːrt
T300 /
T301 /
T302 žə̣̂rt
T303 /
T304 /; /
T305 /
T306 /
T307 šˈtåːŋga, ˈžr̥t
T308 /
T309 ˈžərt
T310 /
T311 /; /
T312 /; /
T313 ˈžart
T314 /
T315 /
T316 /; /; /
T317 /; /; ˈžərt
T318 /
T319 /
T320 /
T321 /
T322 žə̏rt
T323 /
T324 žə̏rt
T325 /
T326 /; /
T327 /
T328 /
T329 /
T330 /
T331 /
T332 žârt
T333 /
T334 /
T335 /
T336 /
T337 /
T338 žârt
T339 žȁrt
T340 /
T341 /
T342 žȁrt
T343 /
T344 /
T345 /; /
T346 /
T347 /; /
T348 /
T349 ˈžərt
T350 žə̣̂rt, žr̥̂t
T351 /
T352 žə̂rt
T353 žȁrt
T354 /
T355 ˈžart; ˈžaːrt
T356 /
T357 /
T358 /
T359 /; žə̏rt
T360 oˈžart
T361 ˈžaːrt
T362 /
T363 /; ˈžərt, dˈrọːk
T364 ˈžərt; ˈžərt
T365 ˈžərt; ˈžərt
T366 /; ˈžərt
T367 ˈžr̥t; ˈžr̥ːt
T368 /; ˈžr̥ːt
T369 /; ˈžr̥t
T370 /; /; /
T371 ˈžr̥t
T372 /; žȑ̥t
T373 /
T374 /; /
T375 žȑ̥t
T376 /
T377 /
T378 ˈžr̥ːt
T379 /
T380 ˈžr̥t
T381 /; /
T382 /
T383 ˈžəːrt
T384 ˈžərt
T385 žərt [!], žr̥t [!]
T386 žr̥̂t; /
T387 ˈžr̥t
T388 /; žȑ̥t
T389 /
T390 žȑ̥t
T391 /
T392 /; žȑ̥t; /
T393 /
T394 /
T395 /
T396 /
T397 ˈžr̥ːt
T398 /
T399 /
T400 /
T401 ˈžr̥t
T402 /
T403 /
T404 žr̥̂t; ˈžr̥t; /; ˈžr̥t
T405 ˈžərt
T406 –
T407 ˈžr̥t
T408 ˈžr̥t
T409 ˈžr̥t
T410 ˈraːnta, [žˈlaːi̯dra]
T411 ˈžərt
T412 /
T413 /
T414 /; ˈžr̥t
T415 /
T416 /
T417 ˈžərt

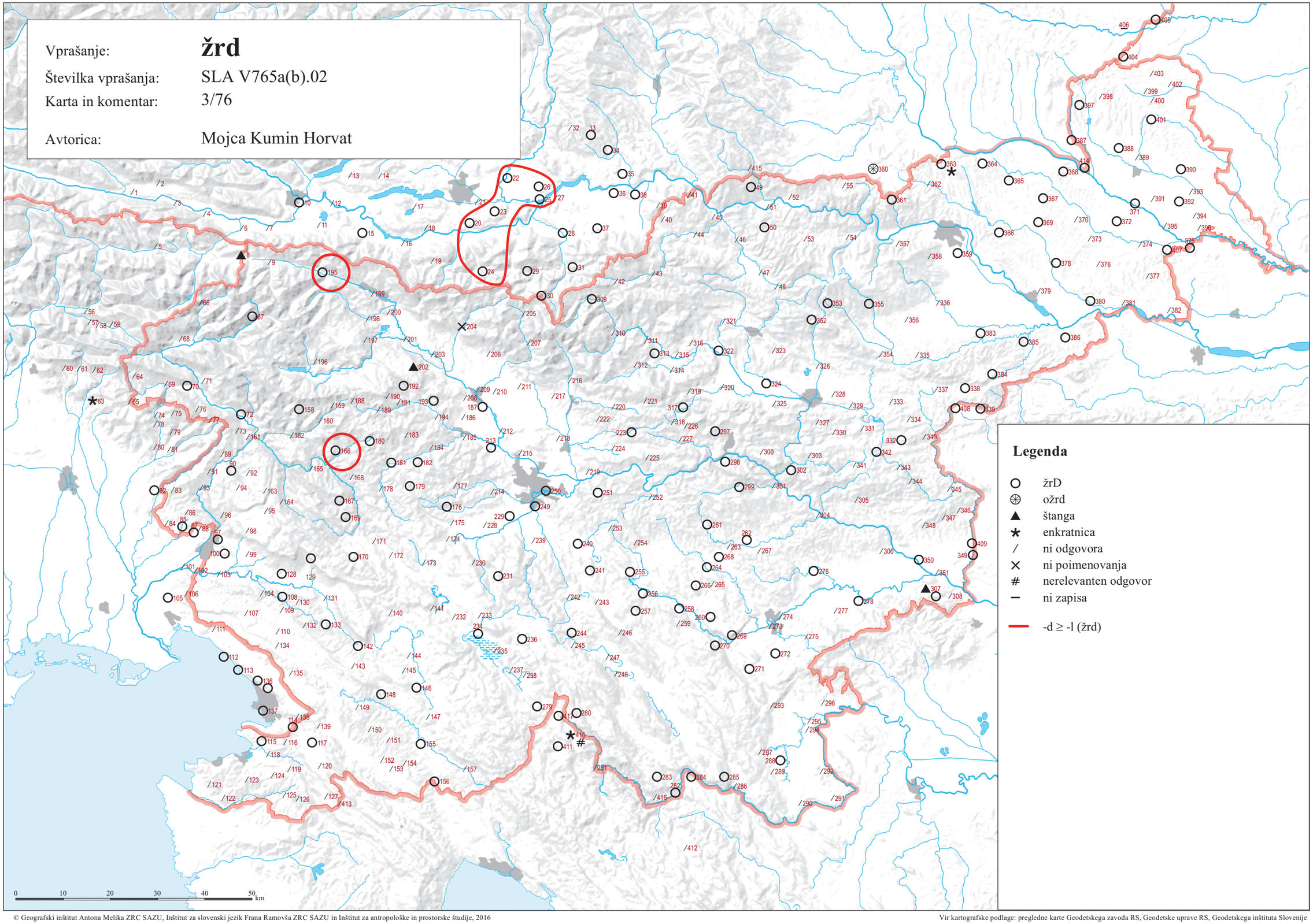

© Geografski inštitut Antona Melika ZRC SAZU, Inštitut za slovenski jezik Frana Ramovša ZRC SAZU in Inštitut za antropološke in prostorske študije, 2016

Vir kartografske podlage: pregledne karte Geodetskega zavoda RS, Geodetske uprave RS, Geodetskega inštituta Slovenije

SLA V285(a).01 'kljuka pri verigi' (3/77)

T001 klúkä
T002 klúkä
T003 klúkä
T004 klúką
T005 xâkľ
T006 klúkä
T007 klúkä
T008 kľúkä; káːu̯kəľ, kľúːmpa
T009 kľúkà; kľúka
T010 /; háːkl̥
T011 hábəlnə̄ (Imn)
T012 /; ×
T013 hákl̥
T014 /
T015 /
T016 xáqə̀l
T017 xâql̥
T018 qlúqà
T019 xâql̥
T020 /; xáːʔl̥
T021 /
T022 xàːʔl̥
T023 /
T024 hâql̥
T025 šˈpicxàːʔl̥, xàːʔl̥; /
T026 /
T027 qlúqa
T028 háql̥
T029 hàːqəl
T030 ˈɣaʀtl̥
T031 xáːʔəl, ˈʀinʔ, ˈɣaʀtl̥
T032 hóql̥
T033 xǫ̂gl̥; xǫ̂ql̥
T034 ȟòːkl̥
T035 å̂ːkl̥
T036 ǫ́kl̥
T037 hǫ̂ql̥
T038 ǫ̂kl̥
T039 ǫ̂kl̥
T040 ôkl̥
T041 /
T042 klûka
T043 klûka; klüka
T044 krûka
T045 klûka
T046 klüka
T047 âkl̥
T048 klüka
T049 ˈxâːkl̥
T050 /; ˈŕaːjcl̥, ˈoːkl̥
T051 klüka, krüka, (šprȉkla)
T052 /
T053 /
T054 /
T055 klüka
T056 klü̯ką; klü̯ka
T057 /; /
T058 ki̯učânica; ki̯učânica
T059 /; /
T060 /
T061 /
T062 klúka
T063 /
T064 ki̯úka
T065 /
T066 kľúkà
T067 kľúka; /; /
T068 kľúkà
T069 kľúka, ɣák
T070 kľúka
T071 kľúkà; kľúkà
T072 klúką
T073 kľúkà
T074 kjúːka
T075 ki̯úka
T076 /; kľúć
T077 /
T078 /
T079 ki̯úka
T080 kjúːka
T081 ki̯úka
T082 /
T083 ki̯ûka
T084 /
T085 rəmpîn
T086 kľûka
T087 kˈl̓uːka
T088 kľûka
T089 kľúka
T090 kľûka; klûka; ɣäk, râubər [!]
T091 kľûka
T092 klûka
T093 /
T094 klüka
T095 klüka
T096 kľûka
T097 kľûka; klûka; kľûka; kľûka; rəmˈpiːn
T098 /
T099 klûka
T100 člîən
T101 kľûka; romˈpiːn
T102 /; /; romˈpiːn
T103 âk
T104 klûka
T105 kľûka
T106 kľûka
T107 klüka
T108 rę̂nk
T109 klŷka, klḗka; kľûka; kâmba
T110 kâvəl
T111 i̯ə̀kəľ
T112 klûkä; ˈɣanc
T113 jəɣˈliːca
T114 ˈɣaːnc
T115 ˈɣaːnc
T116 kłŷka
T117 klŷka; rəmpîn
T118 ɣânc; rəmpîn
T119 klŷka
T120 /
T121 klûka
T122 klŷkå
T123 klŷka
T124 klûka, klŷka
T125 klŷka
T126 /
T127 kľûka, kľə̂ka
T128 i̯âk
T129 /; klûka
T130 klə̀ka
T131 klûka
T132 klŷka
T133 klŷka; klḗka; âk
T134 klŷka
T135 /
T136 klŷka; ˈɣaːnc
T137 rempîn, ɣə̂nc; klûka ⟨pər čjetnę [!]⟩
T138 rəmpîn
T139 klûka
T140 klŷka, kłûka
T141 klûka
T142 kâvəl
T143 kľŷka
T144 klŷka
T145 klŷka
T146 klŷka
T147 klŷka
T148 klŷka; pi̯ê̄kəľ; ˈkaːvęl
T149 šćênc; šćênc
T150 klŷka
T151 klŷka
T152 rąmpîn
T153 kľûka
T154 krämp
T155 kľûka; rę̂ŋk; kˈroːmpəć
T156 kˈraːmpić
T157 kľûka
T158 klüka; kˈluka
T159 klüka; ta za̯ˈlęːzn̥ kˈlęn
T160 klüka
T161 klüka; kľûka
T162 klüka
T163 klüka
T164 ɣâk
T165 klüka
T166 klüka; klüka; kˈluka
T167 /
T168 klüka
T169 klüka; klüka; klüka, kâu̯l; xäkl
T170 klûką; klûka
T171 klûka
T172 klûka
T173 klüka
T174 kłüka
T175 klùka
T176 klùka; klúːka
T177 kłûka
T178 kłüka
T179 kˈłuka
T180 kłüka
T181 klüka; kˈluka
T182 kˈluka
T183 klûka
T184 klûka, kâu̯l
T185 kâvl̥
T186 klüka
T187 klûka; kâvəl; kâvəl; káwəl
T188 klûka
T189 klûka
T190 klûka
T191 klùka; kávəl
T192 klùka; káːu̯l̥
T193 klùka; káu̯l
T194 klùka
T195 káu̯kəl
T196 kľúka
T197 klúka
T198 kávəl, káu̯kəl
T199 klúka
T200 kávəl
T201 klúka; káːvəl
T202 klúka; káu̯əl; káːu̯əl
T203 klúka
T204 kávəl, rînka
T205 /
T206 klúka; kávəl
T207 klúka
T208 klúka; klûka; kávəl
T209 klúka
T210 klúka
T211 klúka; klúka
T212 klúka
T213 káːvəl
T214 klúka
T215 klúka
T216 žwîpwa, žîpwa
T217 klúka ⟨pər kę́tən⟩
T218 kàːwəl, klúːka
T219 klúka
T220 klûka
T221 klûka
T222 klûka
T223 klûka; ˈkaːvəl, kˈluːka, žˈviːpa
T224 klûka
T225 klûka
T226 klûka
T227 klûka
T228 klúka
T229 klúką; káɣəl
T230 káusəl [!]
T231 kávəl; kávl̥
T232 kâvl̥
T233 káu̯səl
T234 klúka; klúka; kau̯səl [!]; káu̯səl; káːu̯sęl
T235 káu̯səl
T236 káu̯səl; káːu̯səl
T237 klúka
T238 kłúka
T239 kâu̯əl
T240 kávi̯l, kávəl
T241 kávi̯l
T242 kávəl
T243 kli̯úka
T244 káu̯kəl; káu̯kəł
T245 klúka
T246 rígəl
T247 xâkəlc, káu̯kəl; klúka; klúka
T248 káu̯kəl
T249 klúka
T250 kau̯l̥ [!]
T251 káwə̀l
T252 /; káːvəl
T253 kłúka
T254 klúka
T255 kául
T256 káu̯kəl
T257 /
T258 kávəl
T259 klúka
T260 kávəl
T261 xákəlc, čágəlc
T262 kłóka; xàːkəlc
T263 kául [!]
T264 kávəl; kâvəl
T265 klᵊúka
T266 kávəl
T267 káu̯l, xâkəlc; káu̯l
T268 káu̯l
T269 káːvəl
T270 káːvəl
T271 xâk
T272 /
T273 klúka
T274 klúka
T275 xáːkęl
T276 xàːk
T277 xàːk
T278 ˈxaːk
T279 kå̂u̯kǫl
T280 kˈluka, ˈkaːvəl
T281 klüka
T282 kˈvaːka
T283 kˈl̓üːka
T284 xäkəľ
T285 klḗka
T286 klḗka
T287 klüka
T288 kväka
T289 klüka
T290 xâk
T291 kľûka; kľüka
T292 kľûka
T293 klûka
T294 klüka
T295 klǫ̀ka
T296 klûka
T297 âkl
T298 kˈluːka
T299 ˈaːu̯kl̥
T300 kľûka
T301 /
T302 âkl̥c
T303 /
T304 klû̯ka; ˈaːkəlc
T305 klů̂ka
T306 klû̯ka
T307 ˈå̂ːkl̥c
T308 ˈxå̂ːkəl
T309 ˈaːkəl
T310 klûka
T311 kľûka; kê̄tńa
T312 kľûka; klüka
T313 kˈľuka
T314 bˈrèːgəl
T315 xå̂kl̥, å̂kl̥
T316 /; klüka; klüka
T317 klûka; klü̯ka; ˈkaːu̯l̥ (?)
T318 klûka
T319 klûka
T320 /
T321 klüka
T322 kâu̯l̥
T323 klüka
T324 klüka
T325 /
T326 /; kˈluːka
T327 klûka
T328 å̂ko
T329 /
T330 /
T331 xå̂kl̥c
T332 å̂kł
T333 âkl̥
T334 klů̂ka
T335 /
T336 xå̂kl̥
T337 klů̂ka
T338 å̂kl̥
T339 å̂kl̥c, xå̂kl̥c
T340 klů̂ka
T341 klů̂ka
T342 âkl̥c
T343 klů̂ka
T344 /
T345 xâkl̥; ˈaːkl̥, ˈaːkl̥c
T346 klů̂ka, xå̂kl̥ni (Imn)
T347 /; å̂kəlc
T348 ˈåːkl, ˈriːnka
T349 ˈåːkl̥
T350 xå̂kl̥
T351 å̂kl̥
T352 /
T353 ǫ̂ku
T354 klüka, å̂ku
T355 ˈaːku; špˈriŋger
T356 xå̂ku
T357 klüka, xǫ̂kl̥
T358 rîŋka
T359 klûka; râi̯kl̥
T360 šˈnuːl
T361 ˈxoːkl̥
T362 /
T363 xâkl̥; ˈriːnka
T364 šˈnięlar; ˈxaːkl̥
T365 ˈxaːkl̥; ˈxaːkl̥
T366 âkl̥; ˈxaːkl̥
T367 ˈxaːkel; ˈxaːkel
T368 /; ˈxaːkel
T369 ˈxaːkel; ˈhaːkel
T370 klů̈ka; klů̈ka; klů̈ka
T371 ˈxakl̥c
T372 klů̈ka; xǫ̂kel, lḗi̯ter
T373 hǫ̂kel
T374 hå̂kęl; ˈxǫːkel
T375 xǫ̂kęl
T376 jęrê̄mnik
T377 hå̂kęl
T378 ˈxǫːkel, ˈräːjtl̥
T379 klů̂ka
T380 ˈhǫːkel
T381 klů̈ka, hå̂kęl; ˈxåːkel
T382 hâkęl
T383 ˈåːkl̥
T384 ˈxåkl̥, ˈåkl̥
T385 kl̥ûka
T386 xâkeľ; nârba
T387 ˈxåːkeu̯
T388 klů̂kå; xâkeu̯
T389 klů̈kå
T390 klů̈ka
T391 xâkeu̯
T392 klǒ̂ka, kväka; klů̈ka; kˈlüka
T393 kvå̈ka, klů̈ka, klǒ̈ka
T394 kväka
T395 ˈpäːru
T396 kväka
T397 ˈxaːkeu̯
T398 klů̂ka
T399 âťeu̯
T400 klů̂kå
T401 ˈxåːkeu̯
T402 kˈlüːka
T403 âťeu̯, âćeu̯
T404 klů̈ka; kˈlükaš; kˈlüːkaš; kˈlüːka
T405 ˈåːťeu̯
T406 –
T407 /
T408 /
T409 ˈxåːkl̥
T410 ˈxaːkəl, ˈriːŋka
T411 /
T412 ˈxak
T413 /
T414 kˈlüka ⟨pri ˈlåncį⟩; ˈxåːkel
T415 ˈxoːkl̥
T416 klů̂ka
T417 ˈkaːu̯kəl

Vprašanje: **kljuka pri verigi**

Številka vprašanja: SLA V285(a).01

Karta in komentar: 3/77

Avtorica: Januška Gostenčnik

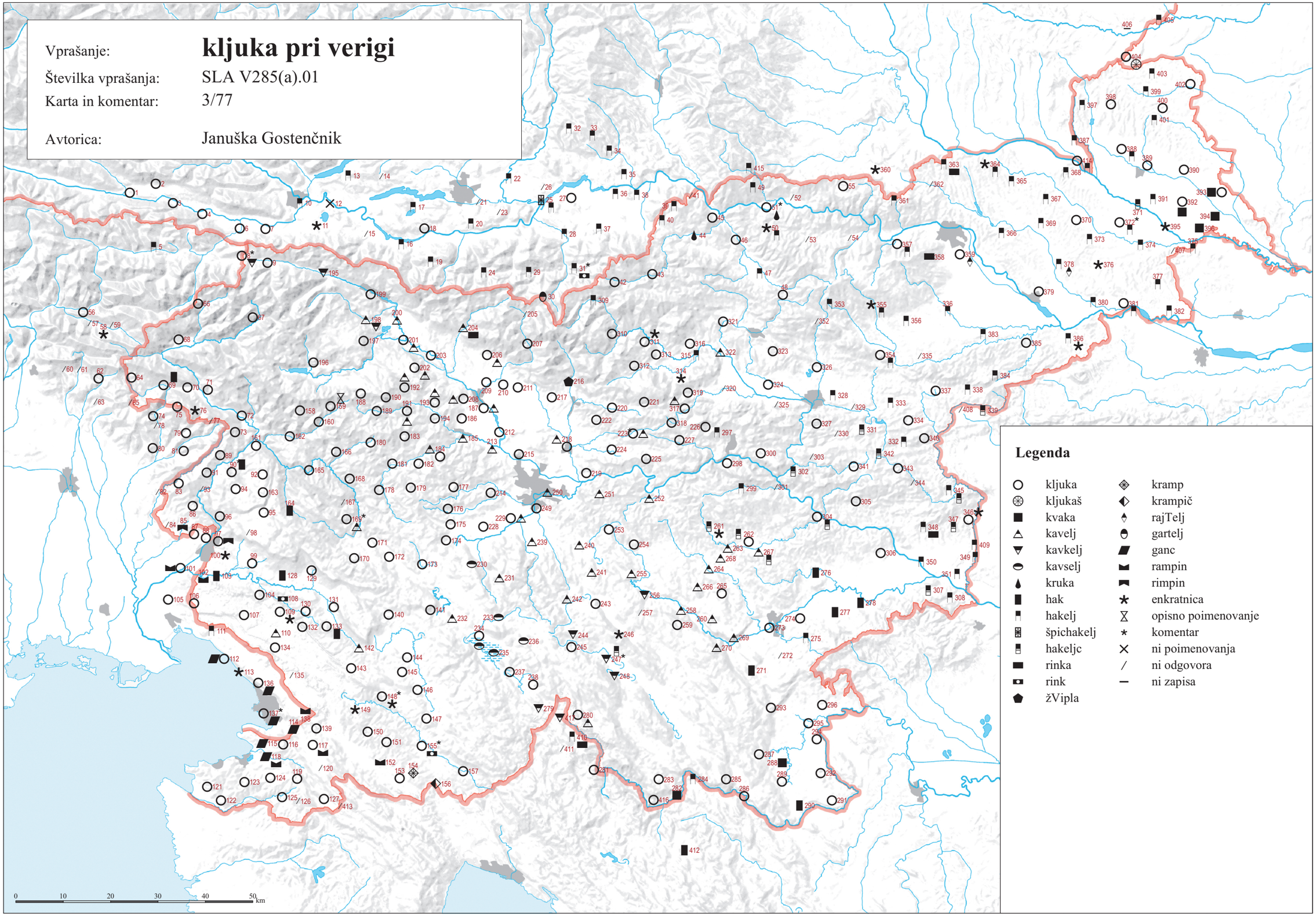

© Geografski inštitut Antona Melika ZRC SAZU, Inštitut za slovenski jezik Frana Ramovša ZRC SAZU in Inštitut za antropološke in prostorske študije, 2016

Vir kartografske podlage: pregledne karte Geodetskega zavoda RS, Geodetske uprave RS, Geodetskega inštituta Slovenije

SLA V271.01 ‘ročni voziček’ (3/78)

T001 küərtóu̯c
T002 küərtou̯c, ûəzələ
T003 kùrtou̯c
T004 kürtuc
T005 /
T006 gárö̯u̯c
T007 gárẹ̈
T008 kačȋi̯ca, kalẹ́sl̥; /
T009 u̯ȏzək; /
T010 /; sà:muti:əžn̥ce (Imn)
T011 hárẹ̈
T012 /; hárë
T013 u̯ȏzei̯
T014 há:ʀe
T015 /
T016 háɾ̌è
T017 /
T018 /
T019 /
T020 /; tí:ši
T021 /
T022 /
T023 ʔaʀjò:la, tʀù:hl̥ca, tì:ši
T024 /
T025 xá:ʀe, há:ʀe
T026 /
T027 wȏzej, hâre
T028 háre, u̯ȏzei̯
T029 /
T030 /
T031 /
T032 /
T033 /; /
T034 gó:ra
T035 gǻ:re
T036 /
T037 /
T038 /
T039 /
T040 /
T041 /
T042 /
T043 samȏtežni wȏs; u̯ȏzi
T044 /
T045 gâre, u̯ȏzi
T046 gâri̯en̥k
T047 /
T048 /
T049 samaˈtẹ:žn̥ce (Imn), samoˈte:žne ˈgå:re
T050 /; ˈgo:ře
T051 wözek, bâgeřli
T052 gâře, wûəzek
T053 /
T054 gȏre
T055 ɾ̌ûᵊčn̥ vă̂zẹk
T056 barȇlä; barȇla
T057 barȇla
T058 u̯ozẹ̈ť na rokäx; vozẹ̈ť na rokäx
T059 barëla; barëla
T060 źbarè:la
T061 vozẹ̀ć
T062 zbarȇla
T063 ćjarò:ć, karjò:la
T064 barȇla
T065 /
T066 /
T067 γáručẹć, γáreu̯əc; u̯ẹ́zi̯ć; kúrtou̯ẹc
T068 γárè
T069 wᵘȏšć, wȏžəć, γxəlˈȏta
T070 /
T071 u̯oznícà; /
T072 kari̯ẹ́ta
T073 kariẹ́ta
T074 /
T075 vozȉč
T076 wozȉčk; róčni u̯ûᵃs, γaľȏta, burȇla
T077 /
T078 vozȉć
T079 /
T080 /
T081 /
T082 ×
T083 kȏš
T084 ×
T085 /
T086 bari̯âka, berȏč
T087 /
T088 /
T089 karamáta
T090 karȇta; /; /
T091 karamâta
T092 γali̯ȏta, lâdərfar
T093 bari̯âka
T094 borȇla
T095 /
T096 /
T097 burȇlca, škalȋr, podrȋtnik star.; karetȋna, borȇla; /; /; /
T098 /
T099 burȇla
T100 /
T101 korȇta, borȇla; /
T102 kari̯ȏla, škalȋr; /; /
T103 /
T104 /
T105 u̯azȋček
T106 barȋᵉlca
T107 wozȋčək
T108 /
T109 /; uozȋčk; borȋəla
T110 u̯azȋčək
T111 u̯ə̈sk, u̯ə̈žič
T112 u̯ȏšč; ˈus nə ˈrəka
T113 /
T114 kərvəˈjo:l
T115 ˈu:zić
T116 γali̯ȏta
T117 /; /
T118 /; /
T119 /
T120 /
T121 wûziť
T122 /
T123 /
T124 /
T125 mȋken wȏs
T126 /
T127 ×
T128 /
T129 barȇla; /
T130 γȋk
T131 kariᵘȏła
T132 samokȏlka
T133 prẹ̈ˈi̯mca, kari̯ᵘȏła; prẹ̑i̯ma; /
T134 prȇma
T135 kari̯ȏla
T136 ȕzək, prẹ̈mẹ; /
T137 karȇta, ȗzek; užȋčək, ȗzək
T138 /
T139 wâzẹk
T140 wazȋčk, korȇta
T141 kolˈȇsl̥, korˈȇta
T142 /
T143 wă̂žịč
T144 kərjûəła
T145 kari̯ȏła, užȋčk, ⟨γnᵘăi̯ni ûs⟩
T146 kari̯ûəła, uzȋčẹk
T147 kariȏła
T148 wazȋčək; /; /
T149 /; /
T150 /
T151 /
T152 vozȋć ne rûoke, vozȋčić, ⟨u̯ȏrna kûlca⟩
T153 /
T154 vozȋčək
T155 wozȋčẹk; /; voˈzi:čək
T156 /
T157 wozȋčək
T158 wažȉćk, kari̯ȏla; /
T159 /; /
T160 grẹ̑itl̥c
T161 karˈȇta; u̯azȋca, karȇ̑ta
T162 karˈȇta
T163 /
T164 /
T165 wazȉca
T166 wazȉca, wazȉčk; u̯azȉca, kariȇta; /
T167 kərˈjuo̯la, ˈla:dərfar
T168 vazȉčk
T169 samûtẹžn̥ ûs, kari̯ûxa, łâdarfar; u̯azȉčk; /; /
T170 wažȋčk; wažȋčk
T171 wažȋčk, łâdarfar
T172 /
T173 /
T174 krípa, cíza, kúła, karȇta
T175 wažȋčk, krȉpa, krȉpca
T176 krȉpa, u̯ažȉčk, ta mâl u̯ažȉčk; /
T177 ta mâl wažȋčk, krȉpca
T178 /
T179 /
T180 /
T181 krȉpa, cȉzûu̯n̥k; /
T182 ˈsemó:težn̥k
T183 sẹ̈mȏtẹžn̥k
T184 /
T185 /
T186 uzȉčk
T187 samȏtẹš, krȋpa, šâi̯tarγa; krȋpca, kȋmpeš; /; /
T188 γrȏtẹ
T189 kȋmpo̯u̯c, cȋzo̯u̯n̥k
T190 krȋpa
T191 cȉzo̯u̯n̥k, šâi̯tərγa; /
T192 ⟨krȉpa⟩; /
T193 samȏtež; /
T194 kȋmpež
T195 /
T196 u̯ožẹ̈ć
T197 korȇta, vȏzək, činkou̯t [!]
T198 /
T199 wȏzək
T200 korȇta, kolẹ́səlc, vozȋčək
T201 ta mâu̯ vozȋčək; či:mpeš
T202 kalȏřa, šâi̯tərga; u̯ozȗčək, cȗza; /
T203 korẹ́ta, čȋmpeš
T204 /
T205 gárce
T206 /; wozȋčək
T207 rọ́čən wozȋčək
T208 kȋmpeš, krípca; samȏteš wȏs, krípca; /
T209 kȋmpeš
T210 wozȋčək, kȋmpəš, kurȇta
T211 dẹ́ra; /
T212 wužȋčək
T213 /
T214 vazȋčk
T215 vəzȋček
T216 cíza
T217 /
T218 /
T219 kọ́la, kọ́lca
T220 cȋza
T221 cȋza
T222 /
T223 krȋpa, cȋza; /
T224 /
T225 cȋza
T226 cȋza, wozȋčk
T227 cȉza
T228 wazȋčk
T229 /; /
T230 /
T231 kari̯uȏla; /
T232 kari̯ȏła
T233 ruȏčni vozȋčək
T234 wozȋčẹk, kariȏła; kúlca, karȋəta; /; /; /
T235 u̯azȋčək
T236 ⟨gnuọ́i̯nce⟩; /
T237 karˈȏła, vłačẹ̈k
T238 /
T239 kúlca
T240 /
T241 /
T242 /
T243 šátərga, kúła
T244 kûlca, vozȋčək; /
T245 kúla, kûlca
T246 kúlca
T247 /; ta mâla kûlca; /
T248 /
T249 /
T250 /
T251 /
T252 /; /
T253 /
T254 kúła, šátərga
T255 kúlca
T256 /
T257 šátərga
T258 /
T259 šátərga
T260 /
T261 /
T262 u̯azȋčk; /
T263 /
T264 /; /
T265 vazíčək, šátərga, šái̯tərga
T266 /
T267 /; /
T268 uzȋčək
T269 /
T270 /
T271 /
T272 /
T273 šái̯tərga, wuzȋčək
T274 šâi̯trga
T275 kaľùo̯ra
T276 /
T277 /
T278 /
T279 /
T280 ˈrọ:čn̥i voˈžičẹk
T281 vozȉčo̯k, šâi̯tərga
T282 /
T283 ˈkuca, voˈzi:čẹ:k
T284 röčnẹ vozȋčak
T285 kûlca
T286 kûl̥ca
T287 šâi̯tərga
T288 /
T289 /
T290 kọ́łca
T291 vozȋčək; vozȋćək
T292 /
T293 /
T294 šâi̯tərga, kûłca
T295 krȋpa, krȋpi̯ca
T296 vozȋček
T297 /
T298 /
T299 /
T300 ȗzək, uzẹ̈čk
T301 wozȋčk
T302 ×
T303 rȏčn̥ ȗs
T304 /; /
T305 ×
T306 wazȋčk
T307 /
T308 /
T309 /
T310 mȋčkn̥ vȏs
T311 krȉpa, samȏtẹžn̥ wȏs; /
T312 samȏtežən vȏz; samȏtežn̥ wȏs
T313 ˈciza
T314 /
T315 /
T316 gâre; /; /
T317 cȋza; u̯vozȋčk; /
T318 cȋza
T319 cȋza, wazȋčk
T320 /
T321 trùgica, wȏi̯zek
T322 /
T323 u̯ᵘȏi̯zẹk, gå̑rẹ
T324 samȏtežn̥ vȏi̯zek
T325 /
T326 /; /
T327 samûtežn̥ vûi̯s
T328 samȏu̯tiš vûi̯s
T329 wûi̯zẹk, šâi̯tərga
T330 samȏtežn̥ wûi̯s
T331 vûo̯i̯zek
T332 /
T333 wȏzẹk
T334 ×
T335 šâi̯truga
T336 wö̯u̯zẹk
T337 wûᵒzẹk
T338 /
T339 parȗč
T340 wȏzẹk
T341 ûᵒzẹk
T342 kâra
T343 /
T344 ȗzẹk
T345 mâli wûzek, cȋza redk., šâi̯tərga; /
T346 wûzẹk, rȏčni wûzẹk
T347 wȏzẹk; /
T348 /
T349 ˈvọ:zek
T350 /
T351 /
T352 gå̑re, wȏi̯zek
T353 ×
T354 xäntwagerli, wău̯zẹk
T355 /; kˈrə:pa, ˈvou̯zek
T356 vău̯zek
T357 gȏre
T358 /
T359 /; /
T360 ˈvo:u̯zek
T361 /
T362 gâře
T363 gâre, gå̑re; /
T364 /; /
T365 /; /
T366 wȏzẹk; /
T367 /; /
T368 vȏu̯zẹk; /
T369 /; /
T370 vȏzek; pẹšȉi̯a, kănkọlẹ, tọlȉgẹ; vȏzẹk, pẹ́šȉi̯a
T371 toˈlige, ˈga:re
T372 vȏzẹk; talȉge, šẹ̈i̯trge
T373 /
T374 vȏz z găricami; ˈšä:jtrge
T375 kȏlca
T376 vȏzẹk, pẹšȉjica, pẹšȉja, pǜra
T377 mâla kȏlca, kȏlca (Imn), må̑lẹ kȏlca
T378 /
T379 vȏzẹk
T380 /
T381 gärı̣cẹ; /
T382 mâlẹ kȏlca
T383 /
T384 perenˈdi:š, pereˈdi:š, paraˈdi:ˈš
T385 /
T386 /; vȏzek
T387 ˈšubgåre, ˈkọlca
T388 kȏu̯câ; kȏu̯lica
T389 talȉge, tr̥glâč
T390 /
T391 kȏu̯lica
T392 kö̯u̯ca (Imn); kö̯u̯ca (Imn); /
T393 kö̯u̯ca (Imn)
T394 kö̯u̯ca (Imn)
T395 /
T396 kö̯u̯ca (Imn)
T397 /
T398 telȉge, šübgore
T399 /
T400 trö̯gâč, tå̑ličke
T401 ˈkọ:u̯licâ
T402 ˈkọ:rde
T403 kü̑sa, talȋďa
T404 /; /; /; ˈkü:sa, taˈli:ge
T405 teˈli:ge
T406 –
T407 ×
T408 /
T409 ˈtâ:čka
T410 /
T411 ˈkulca
T412 karˈi̯ọ:la
T413 /
T414 /; /
T415 ˈgo:re, samaˈtẹ:žn̥ce, samaˈtẹ:žne
T416 rȏčna kûca
T417 kaˈrọ:la, vaˈžičək

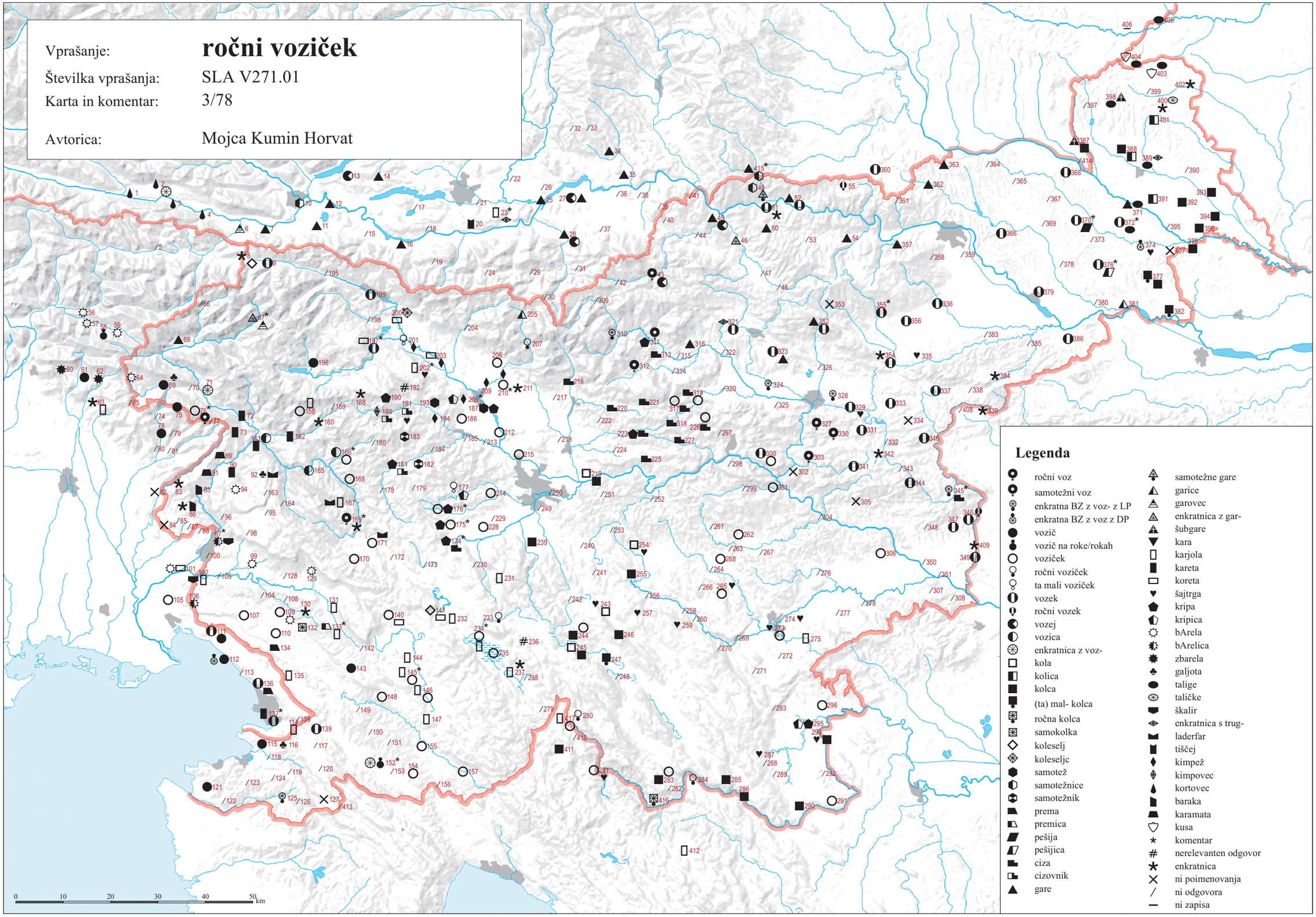

© Geografski inštitut Antona Melika ZRC SAZU, Inštitut za slovenski jezik Frana Ramovša ZRC SAZU in Inštitut za antropološke in prostorske študije, 2016

Vir kartografske podlage: pregledne karte Geodetskega zavoda RS, Geodetske uprave RS, Geodetskega inštituta Slovenije

SLA V271(a).01 ‘ročni voziček z dvema kolesoma’ (3/79)

T001 /
T002 /
T003 /
T004 /
T005 ọ́žə̀č
T006 /
T007 /
T008 /; gá:roục
T009 /; karệta, gáraục
T010 /; gá:ʀe
T011 /
T012 /; /
T013 ⟨hâȓliŋ⟩
T014 /
T015 háȓè
T016 /
T017 háȓè
T018 háȓè
T019 háȓè
T020 /; ọ́:ši, ɣà:ʀe
T021 /
T022 ɣá:ʀe, kaʀjọ́:la
T023 há:ʀe
T024 háȓe
T025 à:i̯ná:ksḷ; há:ʀe
T026 u̯ộzi
T027 /
T028 /
T029 cóqarle
T030 ɣá:ʀe, cá:ɣəle
T031 /
T032 hə̀rčna harîca, ⟨họ́ra⟩
T033 cáqəȓḷ; cáqəȓl
T034 gó:ra
T035 gǻ:re
T036 gọ́ra
T037 gộre
T038 gọ́ra
T039 gộre
T040 gộre
T041 gộre
T042 /
T043 /; /
T044 gâre
T045 /
T046 gâre
T047 gâre
T048 gâre
T049 samaˈtẹ:žŋce, samoˈte:žne ˈgå:re
T050 gộre; saˈmu:ətižne ˈgo:ȓe
T051 /
T052 /
T053 gộre
T054 /
T055 /
T056 /; /
T057 /; /
T058 /; /
T059 /; /
T060 /
T061 /
T062 zbarệla
T063 kalè:ś
T064 /
T065 /
T066 /
T067 /; /; /
T068 /
T069 /
T070 u̯óšč
T071 /; wezníca̍
T072 /
T073 /
T074 barè:la
T075 /
T076 /; /
T077 /
T078 /
T079 burệla
T080 barè:la
T081 burệla
T082 ×
T083 burệla
T084 ×
T085 barôc, burêla
T086 /
T087 buˈre:la
T088 burệla
T089 /
T090 /; burệla; karệta, barệla; kərî̯ota [!]
T091 /
T092 kariô̯la
T093 /
T094 /
T095 samakộu̯ŋk, barệla
T096 burệlca
T097 /; /; kari̯ộla; burêla, kari̯ôla; buˈre:la
T098 /
T099 /
T100 buri̯ệla, kəri̯ệta
T101 /; bəˈri̯ẹ:la
T102 burîᵊla; borîəla; boˈriəla
T103 bəri̯ệla
T104 pᵘộdn
T105 /
T106 /
T107 ɣari̯ộtca
T108 barêla
T109 borệla; /; /
T110 podîlčək
T111 /
T112 /; /
T113 pˈrẹ:mce (Imn), ˈu̯a:zječ nə dˈve:i̯ ˈkuəli
T114 kərəˈti:na
T115 /
T116 /
T117 prîemca; karîəta
T118 ka̯barộc; /
T119 /
T120 u̯äzić na dvîex kûła̯x
T121 /
T122 /
T123 /
T124 /
T125 /
T126 /
T127 ×
T128 barê̯i̯la
T129 /; bərê̯i̯la
T130 /
T131 ka̯rệⁱta
T132 /
T133 /; /; prê̯i̯mca
T134 /
T135 /
T136 /; pˈrẹ:mca
T137 /; /
T138 prệmca
T139 /
T140 /
T141 /
T142 korêta, kurêta, prêma
T143 /
T144 /
T145 /
T146 /
T147 kûlca
T148 /; vazîčək; ˈku:łərčka
T149 /; /
T150 wazîčək
T151 /
T152 /
T153 /
T154 /
T155 /; vozîčək; /
T156 kaˈrẹ:ta, kaˈrẹ:tica
T157 /
T158 /; karˈjuo̯la, gˈro:te (Imn)
T159 ɣrê̯i̯tḷc; gˈrẹ:jkḷc
T160 /
T161 /; /
T162 /
T163 samokội̯čŋk
T164 kari̯ộła
T165 /
T166 /; /; waˈzica
T167 /
T168 /
T169 /; /; kari̯ûla; kari̯u̯la
T170 /; kariộła
T171 kari̯ộła
T172 i̯âi̯čŋk, kulệsŋ
T173 kulẹ́sḷ
T174 /
T175 /
T176 /; krí:pca
T177 ɣárẹ, cȉza
T178 atrûo̯šk väzîčk, atrûo̯šk väžîčk, krȉpa, trȕɣa, kå̂š
T179 ˈsamó:težŋk
T180 krȉpa
T181 /; ˈsemò:težŋk
T182 /
T183 /
T184 ɣâre, šâi̯tarɣa
T185 ɣâre, krȉpa
T186 /
T187 /; /; krȉpca, samộteš; krípca, samọ́tẹš, kímpẹš
T188 /
T189 /
T190 /
T191 cȉza; cìza, kîmpež, gáre
T192 /; kì:mpež
T193 /; kîmpež, samọ́težŋ vozîčk, šâi̯tərga
T194 ɣáre
T195 korệta
T196 /
T197 /
T198 korệta, cîza, čínkoụt
T199 /
T200 /
T201 /; korè:ta
T202 čînkoụt; /; koʀè:ta, kʀí:pa
T203 /
T204 kọrệta, kurệta, čînčẹš
T205 gáre, trabȉ (Imn)
T206 kîmpeš, kọrệta, čîmpeš star.; /
T207 /
T208 /; /; kímpeš
T209 /
T210 /
T211 kîmpež; kîmpež, kîmpeš
T212 /
T213 ɣá:re, cì:za, krì:pca
T214 /
T215 /
T216 /
T217 cíza, cákərlẹ
T218 kọ́:la, cí:za
T219 /
T220 /
T221 /
T222 cîza
T223 /; ˈci:za
T224 /
T225 /
T226 /
T227 /
T228 kúlẹ
T229 kúlce, (kúle); krípa, krípca, kúlce
T230 krípa, karîẹta
T231 korîẹta; karîẹta
T232 kọrệta
T233 karîẹta, korîẹta
T234 kọrệta; /; karíeta; karîeta; kariẹta
T235 karîeta
T236 karîẹta, kúlca; kariẹta
T237 kọčíca
T238 kọrîəta, kọčíca, əntrîga, cíza
T239 /
T240 kúlẹ, šái̯tərga
T241 kúle, kúła, šái̯tərga, šátərga
T242 kúla, šátərga
T243 /
T244 krîpca, trȗšca; krîpca
T245 /
T246 /
T247 kûlca; /; kúlca
T248 kûlca
T249 šâjtərga
T250 kúle, cíze
T251 gárë
T252 /; šá:jtərga
T253 kúła (ž), šái̯tṛga
T254 /
T255 šátərga, kúlca
T256 šátərga
T257 /
T258 šátərga
T259 /
T260 šátərga
T261 šájtərga, cȋza star.
T262 /; šà:jtərga
T263 ta mâl uzîčək, šâi̯tərga
T264 šátərga; šájtərga
T265 /
T266 šátərga
T267 šái̯tərga; šái̯tərga
T268 šái̯tərga
T269 šá:i̯tərga, šà:i̯tərga
T270 šá:i̯tərga
T271 šâi̯tərga, vozîčək
T272 šá:jtərga
T273 /
T274 /
T275 šá:jtərga
T276 šá:i̯tərga
T277 šá:i̯tərga
T278 ˈcȋ:za, ˈša:jtərga redk.
T279 kari̯ộla
T280 koˈrọ:la
T281 /
T282 /
T283 ˈkuca
T284 /
T285 /
T286 kûḷca
T287 /
T288 šâi̯trga
T289 šâⁱtərga
T290 /
T291 /; /
T292 šâi̯troga
T293 šâi̯tərga
T294 /
T295 /
T296 šệi̯tərga
T297 cîza
T298 /
T299 ˈce:ʲza
T300 /
T301 /
T302 ×
T303 /
T304 krîpca; ˈci:za, kˈri:pa, ˈša:jtərga
T305 ×
T306 /
T307 ×
T308 /
T309 ˈga:re
T310 /
T311 gâra; ciz'a [!]
T312 /; /
T313 ˈga:ra (Imn)
T314 ˈciza, ˈbå:gərlė
T315 cȉza
T316 /; cȉza, gâre; gâre
T317 /; cẏza; ˈciza
T318 /
T319 /
T320 garȉčŋk, cȋza
T321 gâre
T322 gå̂re, garə̀čŋk
T323 /
T324 garệte
T325 dwokolesnȉca
T326 garệta; ˈci:za
T327 /
T328 cvâi̯radl [!]
T329 /
T330 /
T331 bå̂garḷ, kộlntrûu̯gla
T332 karệtna
T333 kâra
T334 ×
T335 wộu̯s, wôzek
T336 /
T337 /
T338 /
T339 ×
T340 /
T341 /
T342 /
T343 cîza
T344 /
T345 /; ˈka:ra
T346 /
T347 /; cîza
T348 ˈka:ra, ˈli:za
T349 /
T350 kå̂ra
T351 kära
T352 /
T353 ×
T354 /
T355 /; /
T356 /
T357 /
T358 gå̂re
T359 gare [!]; gâre
T360 /
T361 voˈzi:ječek
T362 /
T363 /; ˈga:re
T364 ˈga:re; ˈga:re
T365 ˈga:re; ˈga:re, ˈka:nkule
T366 /; ˈga:re
T367 /; ˈga:re, ˈka:nkule
T368 /; liˈsẹ:na ˈpu:ra
T369 /; ˈci:za
T370 /; /; /
T371 ˈpura
T372 /; /
T373 püra
T374 /; /
T375 kộlca
T376 /
T377 /
T378 kaˈrẹta
T379 /
T380 ˈga:ra
T381 /; ˈkọ:lca
T382 /
T383 /
T384 /
T385 paradîš
T386 ⟨parûč⟩, ⟨zapravlîfček⟩; paradîš
T387 ˈmá:le ˈkọlca
T388 /; kộu̯lica
T389 /
T390 kộu̯ca
T391 kộu̯lica
T392 /; /; ˈkọu̯ca
T393 /
T394 /
T395 /
T396 /
T397 ˈma:le ˈko:u̯la na dˈva: poˈta:ča
T398 /
T399 kộrdole
T400 /
T401 /
T402 /
T403 /
T404 kȍrde; ˈkọrde; /; ˈkọ:rde
T405 ˈšubgån
T406 –
T407 ×
T408 ˈkå:ra
T409 ˈkå:ra, kaˈre:ta
T410 ˈkulca
T411 kaˈreta redk.
T412 ˈkọ:łca
T413 ×
T414 /; /
T415 ˈgo:re, samaˈtẹ:žŋce, samaˈtẹ:žne
T416 /
T417 /

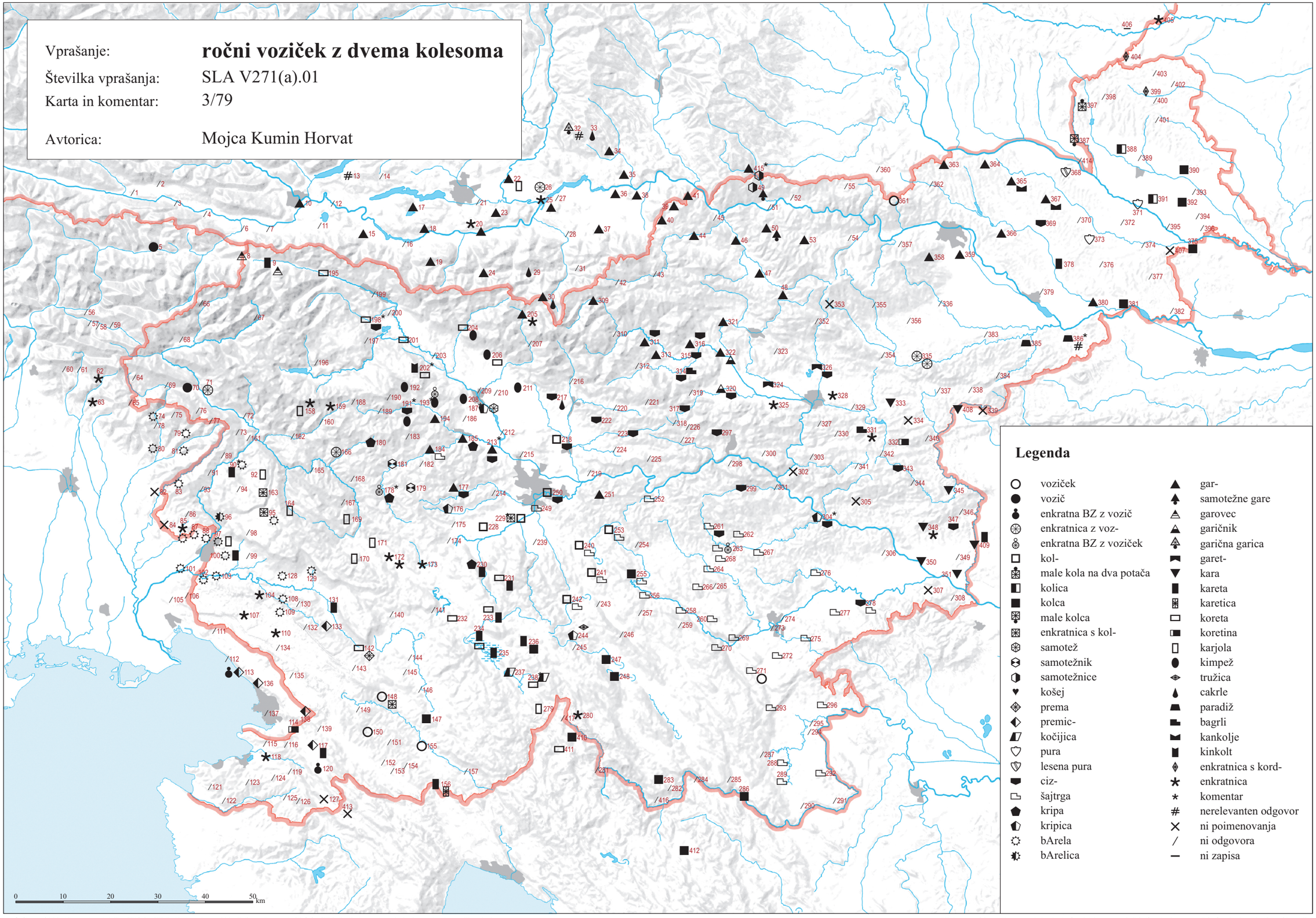

© Geografski inštitut Antona Melika ZRC SAZU, Inštitut za slovenski jezik Frana Ramovša ZRC SAZU in Inštitut za antropološke in prostorske študije, 2016

Vir kartografske podlage: pregledne karte Geodetskega zavoda RS, Geodetske uprave RS, Geodetskega inštituta Slovenije

SLA V271(b).01 ‘ročni voziček s štirimi kolesi’ (3/80)

T001 /
T002 /
T003 /
T004 /
T005 u̯ə̏z̥
T006 /
T007 /
T008 /; /
T009 /; u̯azîčək
T010 /; hóːtl̥
T011 /
T012 /; /
T013 /
T014 /
T015 u̯ûzẹ
T016 /
T017 /
T018 /
T019 u̯ûzi
T020 /; ˈwəz
T021 /
T022 wọ́ːzi
T023 /
T024 /
T025 wùːᵊs, vùːᵊs; /
T026 /
T027 /
T028 /
T029 /
T030 u̯ọ̀ːs
T031 /
T032 /
T033 wộzei̯, wộze; wộzẹ, wộzẹi̯
T034 garìːčnjak
T035 u̯ọ̀ːzei̯
T036 u̯ộzei̯
T037 /
T038 u̯ộzei̯
T039 u̯ộzei̯
T040 u̯ộzi
T041 /
T042 /
T043 /; /
T044 samộtežni wộz’i̥
T045 /
T046 mali wộ̏zi̯ak
T047 wȍzek
T048 wội̯zẹk
T049 /
T050 /; /
T051 /
T052 /
T053 /
T054 /
T055 /
T056 /; /
T057 /; /
T058 /; /
T059 /; /
T060 /
T061 /
T062 /
T063 /
T064 /
T065 /
T066 /
T067 /; /; /
T068 /
T069 /
T070 /
T071 /; kerű͡oca
T072 /
T073 /
T074 u̯ozíːć
T075 /
T076 /; /
T077 /
T078 /
T079 vozȉć
T080 voˈzič́
T081 vozȉč́
T082 ×
T083 /
T084 ×
T085 /
T086 /
T087 ×
T088 /
T089 /
T090 /; wȁi̯šč; wûoi̯šč
T091 /
T092 /
T093 /
T094 /
T095 /
T096 /
T097 /; /; burệla; u̯ə̂šč; ˈwəs
T098 /
T099 /
T100 u̯ə̂zək, u̯ə̂zič
T101 /; /
T102 /; ûəzič; ˈu̯əːs
T103 ozîčk
T104 /
T105 /
T106 karîᵉta
T107 /
T108 /
T109 /; /; /
T110 /
T111 /
T112 /; /
T113 /
T114 /
T115 /
T116 /
T117 u̯ȁzək; vəzîčək
T118 /; /
T119 /
T120 /
T121 /
T122 /
T123 /
T124 /
T125 /
T126 /
T127 ×
T128 u̯əzîčk
T129 /; uzîčk
T130 /
T131 wḁzîčk
T132 /
T133 /; /; vuzîčk
T134 /
T135 /
T136 /; /
T137 /; /
T138 u̯âzẹć
T139 /
T140 kûlca
T141 /
T142 vuzîčk, bâi̯tər, bu̯ḁ̏γən
T143 /
T144 /
T145 /
T146 /
T147 /
T148 /; /; vaˈziːčək
T149 /; /
T150 /
T151 /
T152 /
T153 /
T154 /
T155 /; /; /
T156 ˈvuːs, ˈu̯əːs, ˈuːs
T157 /
T158 /; /
T159 /; ˈwẹṣ
T160 /
T161 /; /
T162 /
T163 /
T164 /
T165 /
T166 wazȉčk; /; waˈzičk
T167 /
T168 /
T169 /; /; u̯azȉčk; wazȉčk
T170 /; bâγarčk
T171 /
T172 wožîčk
T173 kûlca
T174 /
T175 /
T176 /; važìːčk
T177 /
T178 tȁ māl vȁzīčk, tȁ māl vȁžīčk, díerca
T179 ˈvozičk
T180 vozȉčk
T181 /; ˈvoziːčk
T182 /
T183 /
T184 vộ̏zīčk
T185 /
T186 /
T187 /; /; ta mâl vozȉčk; ọzíčk
T188 /
T189 /
T190 /
T191 /; samộtež, vộz, vozîčk
T192 /; ta màːl wozìːčk
T193 /; ta mâl vozîčk
T194 /
T195 vozîčək
T196 /
T197 /
T198 wộzək, wộzîčək
T199 /
T200 /
T201 /; /
T202 wozîčək; /; u̯ozɨ̀ːčək, čɨ̀ːnžọu̯c
T203 /
T204 vọzîčək
T205 /
T206 /; /
T207 /
T208 /; /; uzîčk
T209 /
T210 /
T211 /; /
T212 /
T213 tə màːl wuzìːčək
T214 /
T215 /
T216 /
T217 wožîčək
T218 wəžìːčək, dẹ́ːrca
T219 /
T220 /
T221 /
T222 /
T223 /; wəˈžiːčək
T224 /
T225 wazîčk
T226 /
T227 wozȉčk
T228 /
T229 /; v̯ažîčk
T230 kûłca
T231 kûlca; kûlca, kȗ̂lca star.
T232 vozîčẹk
T233 kúlca
T234 /; /; kúlca, óziček; kúlca; kúːlca
T235 ulâk
T236 u̯olâk, volâk, u̯lâk, ulâk; volǻːk
T237 u̯əłâk
T238 u̯łå̂k
T239 /
T240 vazîči̥k
T241 wažîči̥k, wazîči̥k
T242 /
T243 /
T244 râi̯dana kûlca; râi̯dəlna kûlca
T245 /
T246 /
T247 kûlca nə štîẹrəx kolîẹsəx; /; vozîčək
T248 kúla
T249 vožîčək
T250 wuzíčək
T251 wazîčək
T252 /; u̯ozìːčək
T253 /
T254 /
T255 kúlca
T256 vḁzîčək
T257 /
T258 vozîčək
T259 /
T260 ×
T261 ×
T262 /; uzẹ̀ːčk
T263 vuzîčək
T264 važîček; /
T265 /
T266 /
T267 uzîčək; vuzî̥čək
T268 uzîčək
T269 vozìːčək
T270 /
T271 /
T272 báːgərle
T273 /
T274 /
T275 ×
T276 /
T277 uzìːčək
T278 vuˈzi̥ːčək, vuˈzi̥ːčk, vuˈzi̥ːčk z ˈluọjtarəncam
T279 kȕlca
T280 /
T281 /
T282 /
T283 ˈkučaca
T284 /
T285 /
T286 kûl̯ca
T287 /
T288 vozíčək
T289 /
T290 /
T291 /; /
T292 /
T293 /
T294 /
T295 /
T296 /
T297 vuzîčk
T298 /
T299 u̯uˈziːčk
T300 /
T301 /
T302 ×
T303 /
T304 /; vuˈziːček
T305 ×
T306 /
T307 pọrˈbaːgl̥
T308 voˈziːčk
T309 vọˈziček
T310 /
T311 /; semu̯ộtəžn̥ vộs
T312 /; /
T313 ˈwoːz’ėk
T314 saˈmoːtežnė ˈvoːs, ˈvoːzėk, ˈvaːzėk
T315 wộz’i̥k, samộtežni̥ wộs
T316 /; vȏ̂zek; vȁzek
T317 /; /; vaˈzičk
T318 /
T319 /
T320 /
T321 /
T322 ȏ̂zek
T323 /
T324 samȏ̂težn̥ vȏ̂i̯zek
T325 prệlastn̥ wội̯s
T326 wộizẹk; ˈvoːi̯zek
T327 /
T328 vûi̯zek
T329 /
T330 /
T331 vûọi̯zek
T332 rᵘ͡ọčni vᵘ͡ọzek
T333 /
T334 ×
T335 /
T336 /
T337 /
T338 vȍ̏u̯zek
T339 šûpgar̥n [!], gå̂re
T340 /
T341 /
T342 /
T343 wộzẹk
T344 /
T345 /; ˈrọːčnẹ ˈvuːzek
T346 /
T347 /; vozîčik
T348 ˈvọːšč
T349 ˈvọːzek
T350 /
T351 vȍzẹk
T352 /
T353 ×
T354 /
T355 ˈu̯ẹːzek; ˈvou̯zek
T356 /
T357 /
T358 må̂li vộu̯zek
T359 vo͡u̯zek; wôu̯zek
T360 /
T361 ˈvoːu̯s
T362 /
T363 /; ˈmaːli ˈvoːu̯zek
T364 ˈvọu̯zek; ˈvoːu̯zek
T365 vọˈziːi̯ček; ˈvoːu̯zek, voˈziːi̯ček
T366 /; ˈvuːọzek, voˈziːi̯ček
T367 ˈvọːu̯s; ˈvoːu̯s
T368 /; ˈkọlca
T369 /; ˈpẹːški̥ ˈvozek
T370 /; /; /
T371 ˈvọːzek
T372 /; mâle kộlica
T373 kộli̥ca
T374 /; ˈkọːlice
T375 kộlca
T376 /
T377 /
T378 voˈziːček, ˈvọzek
T379 /
T380 ˈvọːzek
T381 /; ˈvọːzek
T382 /
T383 ˈvọːzek
T384 koˈšåːra
T385 må̂li̥ vôzek
T386 ⟨kolệsl̥⟩; vộzek
T387 ˈkọlca
T388 /; kộu̯lica
T389 /
T390 /
T391 kôu̯lica
T392 /; /; ˈkọu̯lica
T393 /
T394 /
T395 /
T396 /
T397 ˈmaːle ˈkoːu̯la
T398 /
T399 kộu̯lice
T400 /
T401 /
T402 /
T403 /
T404 mâla kộu̯la; ˈmaːla ˈkoːu̯la; ˈmaːla ˈkoːu̯la; ˈmaːla ˈkoːu̯la
T405 ˈkoːu̯lica
T406 –
T407 ×
T408 kˈriːpa
T409 /
T410 ˈkula
T411 ˈkulca
T412 /
T413 ˈvuːs
T414 ˈkọu̯lca; /
T415 ˈwuːəs
T416 /
T417 /

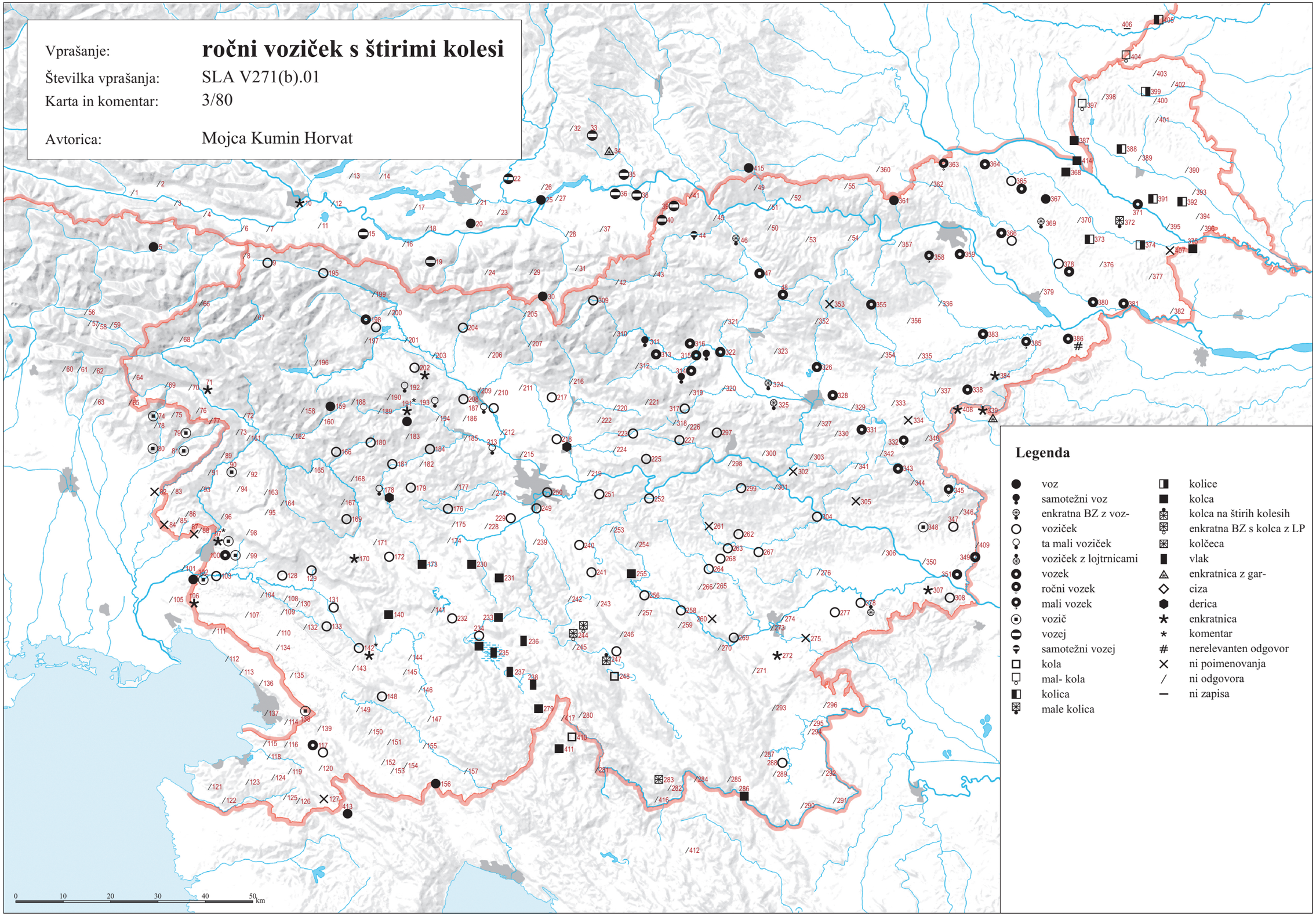

© Geografski inštitut Antona Melika ZRC SAZU, Inštitut za slovenski jezik Frana Ramovša ZRC SAZU in Inštitut za antropološke in prostorske študije, 2016

Vir kartografske podlage: pregledne karte Geodetskega zavoda RS, Geodetske uprave RS, Geodetskega inštituta Slovenije

SLA V272.01 ‘ročica’ (3/81)

T001 rəčícä, ərčícä
T002 rəčícä, ərčícä
T003 rəčícä
T004 račícä̜
T005 ×
T006 račícä
T007 ro̜čícä
T008 račícä; račà:i̯
T009 račícà; račíca
T010 /; /
T011 ro̜čícä
T012 ručícà; ročica [!]
T013 ṙočícà
T014 /
T015 ṙočícà
T016 ṙučícà
T017 ṙučícà
T018 ṙučícà
T019 ṙočícà
T020 /; ʀo̜čí:ca
T021 /
T022 ʀo̜čí:ca
T023 ʀočí:ca
T024 ṙučíci (Imn)
T025 dəʀžá:u̯ (?); /
T026 ročíca
T027 ro̜číca
T028 ročíca
T029 /
T030 /
T031 /
T032 ročíca
T033 ṙəčíca; ṙəčíca
T034 štò:n̜ga
T035 roči:še
T036 ročíca
T037 ručíca
T038 ərčíca
T039 ročíca
T040 ərčíca
T041 ročíca
T042 ročíca
T043 ročíca; ročïca
T044 ro̜číca
T045 ročíca
T046 ročíca
T047 ròčïca
T048 ro̜čïca
T049 /
T050 /; ṙoˈči:ca
T051 ročíca
T052 štân̜ga
T053 /
T054 ročíca
T055 ṙočíca
T056 /; /
T057 /; /
T058 ×; ×
T059 /; /
T060 /
T061 ×
T062 /
T063 /
T064 ročíca
T065 ×
T066 ručíca
T067 ročíca; ručícè (Imn); ručíce (Imn)
T068 ručícà
T069 ro̜číca
T070 ročíca
T071 ročícà; ročícà
T072 ra̜čícà̜
T073 račícà
T074 roči:ca
T075 ročíca
T076 ročíca; ročíca
T077 ročíca
T078 ročíca
T079 ročíca
T080 roči:ca
T081 ročíca
T082 /
T083 ərčîca
T084 ərčîca
T085 ərčîca
T086 ərčîca
T087 ərˈči:ca
T088 ručíca
T089 ročíca
T090 ərčíca; račîca; ərčîca
T091 ərčîca
T092 račîca
T093 ərčîca
T094 rečîca
T095 rečîca
T096 ročîca
T097 ročîcə (Imn); ročîca; ročîca; ročîca, ročâi̯; roˈči:ca
T098 /
T099 ročîca
T100 ročâi̯, oi̯ə̂
T101 /; roˈči:ca
T102 špîca (?); ročîca; /
T103 ročîca
T104 rečîca
T105 klȩ̂n
T106 ročîca
T107 ručîcə (Imn)
T108 ročîca
T109 ročîca; ročîca; ročîca
T110 ròčîca
T111 ra̜čîca
T112 ročîcä; rəˈčicä
T113 rəˈči:ce (Imn)
T114 rəˈči:ca
T115 rəˈči:ca
T116 ročîca
T117 račîca; rəčîca
T118 ra̜čîca; rəčîca
T119 račîca
T120 ručîca
T121 ručîca
T122 ro̜čîcå
T123 ročîca
T124 ručîca
T125 ročîca
T126 ro̜čîca
T127 ručîca
T128 ročîca
T129 /; ročîca
T130 ručîca
T131 ra̜čîca
T132 ročîce (Imn)
T133 ručîca; ručîca; ručîca
T134 ra̜čîca
T135 ra̜čîca
T136 ra̜čîca; reˈči:ca
T137 račîca; ro̜čîca
T138 rəčîca
T139 ra̜čîce (Imn)
T140 ručîca
T141 ročîca
T142 ručîca
T143 ročîca
T144 ručîca
T145 ručîca
T146 ručîca
T147 račîca
T148 račîce (Imn); račîca; raˈči:ca
T149 račîca; račîca
T150 račîca
T151 ročîca
T152 ročîce (Imn)
T153 ročîca
T154 ročîca
T155 ro̜čîca; ročîca; roˈči:ca
T156 ro̜ˈči:ca
T157 ročîca
T158 ročïca; raˈči̜ca̜
T159 raçi̜ca̜; raˈçi̜ca̜
T160 raçïça̜
T161 račîca; račîca
T162 račîca
T163 račîca
T164 račîca
T165 račîca
T166 /; račïca; /
T167 raˈčice (Imn)
T168 račîca
T169 račîca; račîca; račîca; račîca
T170 re̜čîca̜; račîca
T171 račîca
T172 ro̜čîca
T173 ro̜čîca
T174 ra̜čîca
T175 račîca
T176 račîca; račí:ca
T177 račîca
T178 račîca
T179 roˈčica
T180 račîca
T181 ro̜čîca; roˈčica
T182 roˈčica
T183 rö̜čîca
T184 ročîca
T185 ručîca
T186 ruči̜ca
T187 ro̜čîca; ručîca; ročïca; ró̜čka
T188 ro̜čîca
T189 ro̜čîca
T190 ročîca
T191 ṙočîca; ročîca
T192 ročîca; roči:ca
T193 ročîca; ročîca
T194 ročîca
T195 ročîca
T196 ro̜čîca
T197 ročíca
T198 ročíce (Imn)
T199 /
T200 ro̜číca
T201 ro̜číca; zatə́:rənca
T202 ṙočíca; ṙočüca; ʀočí:ca
T203 ročíca
T204 ro̜číca
T205 ročíca
T206 ro̜číca; ročíca
T207 ro̜číca
T208 ròčíca; ròčíca; ručíca
T209 ròčíca
T210 ručíca
T211 ročíca; ro̜číca
T212 ručíca
T213 ruči:ca
T214 ručíca
T215 ručíca
T216 ručíca
T217 ročíca
T218 ruči:ca
T219 ručíca
T220 ručîca
T221 ručîca
T222 ručîca
T223 ručîca; ruˈči:ca, šˈtəl, šˈta:i̯n̜γa
T224 ručîca
T225 ručîce (Imn)
T226 ručîca
T227 ro̜čîca
T228 račíca
T229 ra̜číca̜; račíca
T230 račíca
T231 račíca; račíca
T232 ro̜číca
T233 ročíca, špángəlni (Imn) nov.
T234 ro̜číca; ročíca; ročíca; klînc; roči:ca
T235 ročíca
T236 /; roči:ca
T237 ročíca
T238 ro̜číca
T239 račíca
T240 račíca
T241 račíca
T242 ročíca, račíca
T243 račíca
T244 ročíca; ročíca
T245 ročíca
T246 račíca
T247 ročíca; ročíca; ročíca
T248 ročíce (Imn)
T249 ročíca
T250 ručíca
T251 račíca
T252 /; roči:ca
T253 račíca
T254 račíca
T255 ra̜číca
T256 račíca
T257 račíca
T258 ročíce (Imn), špángəlnə (Imn) nov.
T259 račíca
T260 ročíca
T261 račíca
T262 ra̜či̜ca; račé̜:ca
T263 ročíca
T264 račíca; ročíca
T265 račíca
T266 račíca
T267 račíce (Imn); rači̜ca
T268 račíca
T269 roči:ca
T270 roči:ca
T271 ročíca
T272 roči̜:ca
T273 ručíca
T274 račíca
T275 rači̜:ca
T276 reče:ca
T277 rači:ca
T278 ruˈči̜:ca
T279 račîca
T280 šˈta:nga, roˈčica
T281 ročîca
T282 ròˈči:ca
T283 roˈči:ca
T284 ročîca
T285 ročîca
T286 ročîca
T287 čepə̂rl
T288 čepȓl, röčîca
T289 čepə̂rl
T290 pə̂rl
T291 stûpəc; stûpəc
T292 pə̂rl star., rûčica
T293 ročîca
T294 pə̂rl̥
T295 pȓl
T296 ročîca
T297 ručîca
T298 voˈje:
T299 roˈči:ca
T300 rečîca
T301 ručîca
T302 rečîca
T303 rečîca
T304 /; ərˈči:ca
T305 ərčîˈca
T306 ručîca
T307 roˈči:ca
T308 roˈči:ca
T309 ro̜ˈčica
T310 rəčîca redk.
T311 ərčîca; rəčîc’a
T312 rəčîca; ra̜čîca
T313 rəˈčica
T314 rəˈčicå (Imn)
T315 rəčîca
T316 ročîca; ročîca; ro̜čîca
T317 ro̜čîca; ročîca; ruˈčica
T318 ručîca
T319 ručîca
T320 račîca
T321 ro̜čîca
T322 ròčîca
T323 ròčîca
T324 ročîca
T325 ručîce (Imn)
T326 ro̜čîca; roˈči:ca
T327 ročî̜ˈca
T328 ročîca
T329 roči̜ce (Imn)
T330 reči̜ˈce (Imn)
T331 roči̜i̯ca
T332 ro̜či̜i̯ca
T333 ročîce (Imn)
T334 ročîˈca
T335 ročîce (Imn)
T336 ročîca
T337 roči̜ca
T338 ročîca
T339 ročîca
T340 ročîce (Imn)
T341 reči̜ca
T342 rečîca
T343 ruči̜ce (Imn)
T344 ročîce (Imn)
T345 ročîca; roˈči:ca
T346 röčîcå
T347 ročîce (Imn); ročîca
T348 ruˈči:ca
T349 šˈtä:jnkca
T350 /
T351 ručîca
T352 ročê̜i̯ca
T353 ručê̜i̯ca
T354 ročê̜i̯ce (Imn)
T355 ruˈčəca; ˈu̯o:je, roˈčəca
T356 ročê̜i̯ca
T357 /
T358 štîu̯
T359 ročîca; ročîca
T360 rəˈči:i̯ca
T361 roˈči:i̯ca
T362 ṙočîca
T363 ročîca; roˈči:ca
T364 roˈči:ca; roˈči:ca
T365 ro̜ˈči:ca; roˈči:ca
T366 ročîca; roˈči:ca
T367 ro̜ˈči:ca; roˈčica
T368 ro̜čîca; roˈčica
T369 roˈči:ca; roˈčica
T370 ro̜čîca; ro̜či̜ca; ročïca
T371 roˈčica
T372 ro̜čîca; ročîca
T373 ročîca
T374 ro̜čîca; ro̜ˈčica
T375 ro̜čîca
T376 ro̜čîca
T377 ročîca
T378 roˈčica
T379 ro̜čîca
T380 roˈči:ca
T381 ro̜čîca; /
T382 ro̜čîca
T383 ˈuo̜je
T384 ˈuo̜je
T385 [pə̂rva, zə̂di̜a] ročîca
T386 ročîca; ročâi̯, štâi̯nga
T387 ròˈčica, ròˈčá:j
T388 ručîcå; ročîca
T389 ročîce (Imn)
T390 ročîcå
T391 ručîca
T392 rûčïca; ručïca; ruˈčica
T393 ručïca
T394 rûčîca
T395 ruˈčica
T396 rûčïca
T397 roˈči:ca
T398 ročîca
T399 roščîca
T400 ročïcå
T401 /
T402 roˈči:ca, ˈlö:č
T403 ročîca
T404 ročîca; roˈčica; roˈči:ca; roˈči:ca
T405 /
T406 –
T407 ro̜ˈčica, ˈvu:pora
T408 ˈro̜:čka
T409 ro̜ˈči:ca
T410 roˈčice (Imn), ˈruda
T411 raˈčica
T412 ro̜ˈči:ce (Imn)
T413 ro̜ˈči:ca
T414 roˈčica; /
T415 /
T416 ročîca
T417 ˈrò:ča, raˈčica

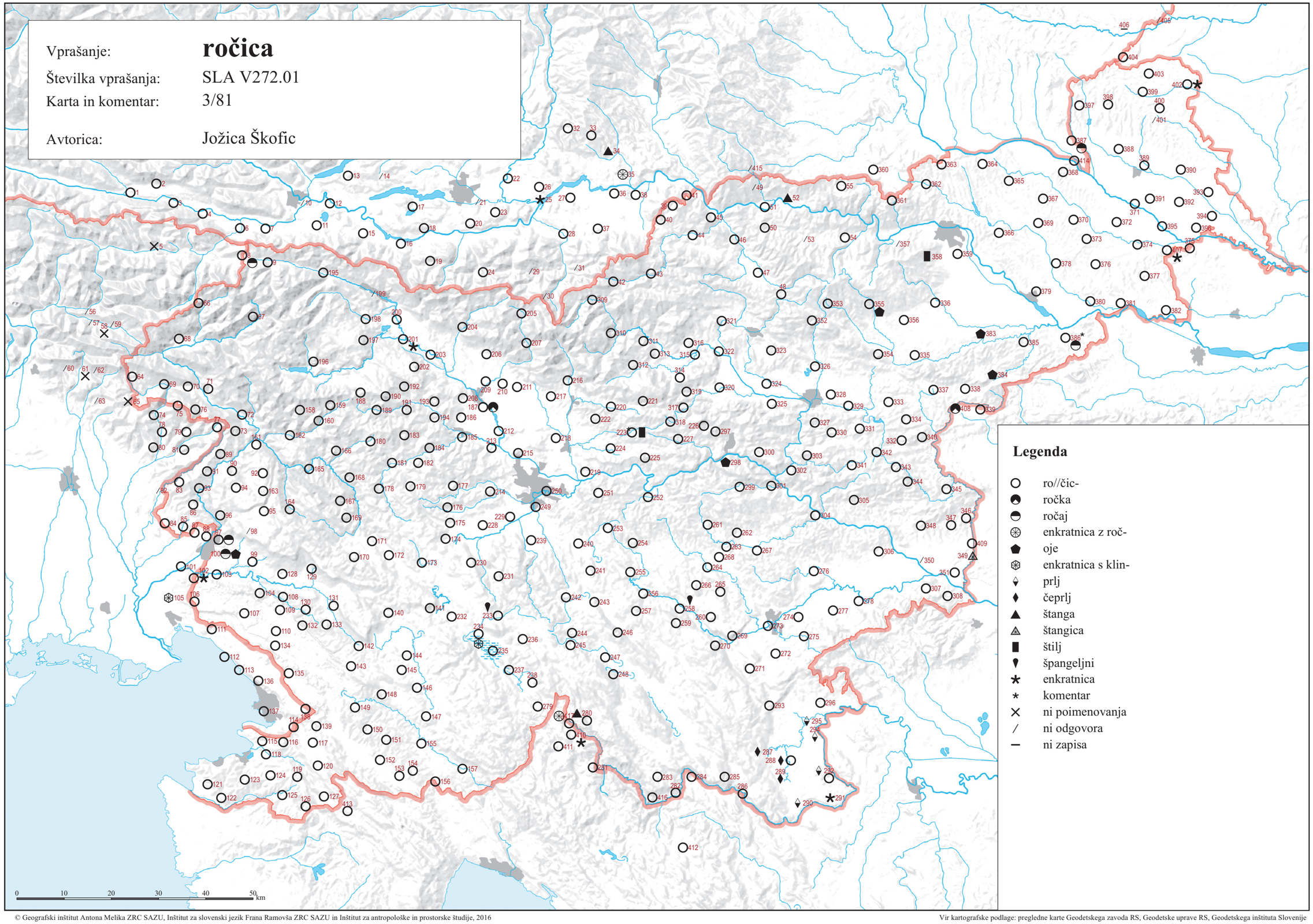

© Geografski inštitut Antona Melika ZRC SAZU, Inštitut za slovenski jezik Frana Ramovša ZRC SAZU in Inštitut za antropološke in prostorske študije, 2016

Vir kartografske podlage: pregledne karte Geodetskega zavoda RS, Geodetske uprave RS, Geodetskega inštituta Slovenije

SLA V783.01 ‘sedlo’ (3/82)

T001 sèᵊđu̯ǫ̃
T002 ×
T003 sǫ́tl̥̃
T004 sèᵊđu̯ə̃
T005 sę́đwà
T006 ×
T007 sẹ̀đu̯ö
T008 sę̂du̯ä; sé:du̯a (m)
T009 sę́dù; sédu̯o
T010 sadwˈɔ; /
T011 sađu̯ö
T012 /; sadu̯ǫ̃
T013 sǫ́tl̥
T014 /
T015 sótə̀l, sadu̯ò
T016 sǫ́tl̥
T017 zǫ́tl̥
T018 zǫ́tl̥
T019 zǫ́tl̥
T020 /; ˈcǫtl̥
T021 /
T022 sǫ́:tl̥
T023 /
T024 /
T025 ʁá:i̯tl̥; sǫ́:tl̥
T026 /
T027 sëdu
T028 sǫ́tl̥
T029 zɔ́:təl
T030 ×
T031 /
T032 zǫ́tl̥
T033 /; /
T034 zó:tl̥
T035 /
T036 zǫ́tl̥
T037 si̯ádu̯ə
T038 sǫ́tl̥
T039 sǫ̂tl̥
T040 sëdu̯ə
T041 zǫ̂tl̥
T042 sę̂du̯o
T043 sę̂dłə, sę̂du̯ə; sę̂dlo
T044 sę̂du̯ə
T045 sëdu̯o
T046 sę̂dłǫ
T047 sëdlo
T048 sę̂dlu
T049 ˈsedlǫ
T050 sę̂dlǫ̀; ˈse:dlo
T051 si̯ę̂dlǫ
T052 sę̂ədlo
T053 /
T054 /
T055 sęę̂dlo
T056 /; /
T057 /; /
T058 /; /
T059 sëla; sëla
T060 /
T061 bàśt
T062 /
T063 ×
T064 /
T065 /
T066 /
T067 sę́dlo; /; /
T068 sę́dlò
T069 sədlǫ̀
T070 sədlǫ́
T071 sę̄dlò; sedlò
T072 sę́dlą
T073 sə̀dla
T074 sedˈlo, sé:dlo
T075 /
T076 sedlò; sedlò
T077 /
T078 sedlö, śę̈lla, sëlla
T079 sedlö
T080 /
T081 sîela
T082 ˈse:dlo
T083 /
T084 /
T085 sêdlo
T086 sêdlo
T087 ˈse:dlo
T088 sę̂dlo
T089 sə̀dlo
T090 sə̀dla, sëdla; sę̈dla; sə̀dla
T091 sə̂dlo, sę̂dlo
T092 sę̂dlo
T093 sëdlo
T094 sę̈dlo, sə̊dlo
T095 sę̈dla
T096 sę̈dlo
T097 sę̂dlo; /; sę̂dlo; sę̂dlo; ˈse:dlo
T098 sę̈dlo
T099 sę̂dlo
T100 sę̂dlo
T101 si̯ę̂dlo; ˈsie̯:dlo
T102 si̯ę̂dlo; si̯ę̂dlo; ˈsi̯e:dlo
T103 si̯ę̂dlu̯o
T104 sⁱę̂dlo
T105 si̯ę̂dlo
T106 si̯ę̂dlo
T107 /
T108 si̯ę̂dlu
T109 sⁱę̂dlu; sïdlu; si̯ę̂dlu
T110 sę̂dlo
T111 si̯ę̂dlǫ
T112 sə̊dlu̯ö; ˈsädlu̯ä
T113 ˈsi̯e:dlu̯a
T114 ˈsä:dlo
T115 ˈsä:dłuo
T116 sę̂dłǫ̀
T117 /; sêdło
T118 /; /
T119 sə̊dłu̯ə
T120 /
T121 bâšta
T122 sə̂dlo
T123 sə̊dlo
T124 /
T125 sə̂dlo
T126 /
T127 /
T128 si̯ę̂dlu
T129 si̯ę̂dlu; sjêdlu
T130 si̯ę̂dlu
T131 sⁱę̂dłu
T132 si̯ę̂dłu
T133 sⁱę̂dłu; si͡ę̂dlu; si̯ę̂dlu
T134 sę̂dlo
T135 /
T136 siẹ̈dlo; ˈsi̯e:dlo
T137 sə̂dlǫ; sę̂dlo
T138 sêdlo
T139 si̯ę̂dłu
T140 sⁱę̂dlo
T141 sⁱę̂dłu
T142 si̯ę̀dlu
T143 sⁱę̂dłu̯
T144 si̯ę̂dłu
T145 sⁱę̈dłu
T146 si̯ę̂dłu
T147 sⁱę̈dłu
T148 /; si̯ę̂dłu; ˈsi̯e:dłu
T149 si̯ę̂dłu; si̯ę̂dłu
T150 si̯ę̂dłu
T151 si̯ę̂dlu
T152 sę̂dłu
T153 sïedlo
T154 si̯ę̂dłu
T155 si̯ę̂dłu; si̯ę̂dłu; ˈsi̯e:dłu
T156 ˈsi̯e:dlu
T157 si̯ę̂dłu
T158 şädla; ˈşadla
T159 sę̂dla; ˈşe:dla
T160 şę̂dla
T161 sę̈dla; sę̈dla
T162 sę̈dla
T163 sę̈dla
T164 /
T165 sę̈dla (ž)
T166 sę̈dla; sę̈dla; ˈsedla
T167 /
T168 sę̈dl̥
T169 /; si͡ę̂dłu; si̯ę̂dlu; si̯ę̂dlu
T170 sę̂dł̥; sę̂dl̥
T171 sę̂dl̥
T172 /
T173 sⁱę́dl̥
T174 si̯ę̀dł
T175 sⁱäd̥l̥
T176 si̯ä̊dl̥; sjédl̥
T177 si̯ä̊dl̥
T178 sédl [!]
T179 sé:dl̥
T180 sę̂dl̥
T181 sę́dl̥; sé:dl̥
T182 sé:dl̥
T183 /
T184 sę̂dl
T185 sę̂dl̥
T186 sêdu
T187 sę̂dǫ; sę̂do; sę̂do; sę́dǫ
T188 /
T189 sę̂dl̥
T190 /
T191 sę́dl̥; sédu
T192 sę́dl̥; sé:dl̥
T193 sę́dl̥; sę́dl̥, sę́du
T194 sędl [!]
T195 sę́du
T196 sę́dwǫ
T197 sę́du
T198 sédu
T199 sę́du
T200 sę́du
T201 sę́du; /
T202 sę́dlə; sę́dlə; sé:dlə
T203 sę́du
T204 sę́du
T205 sę́du
T206 /; sédu
T207 sę́du
T208 sę́du; sę́du; sę́du
T209 sę́du
T210 sę́du
T211 sę́du; sę́du
T212 sę́du
T213 sé:du
T214 /
T215 sę́du
T216 sę́du
T217 sę́du
T218 sé:du
T219 si̯ę̀du
T220 sⁱę́du
T221 si̯ę̂du
T222 sⁱę̂du
T223 sⁱę̂du; ˈsi̯ẹ:du
T224 sⁱę̂dǫ
T225 sⁱę̂dl̥
T226 sⁱę̂dl̥
T227 sⁱę̂dl̥
T228 si̯ädu
T229 si̯ádu; si̯ȧdu
T230 si̯ę́dəl
T231 si̯ę́dlu̯; si̯ędłə [!]
T232 sⁱę̂dłu
T233 si̯ę́dłu
T234 sⁱę́dłu; siędłu; /; si̯ę́dłu; sję́:dlu
T235 sję́dlu
T236 si̯ę́dlu; sję́:dlu
T237 sⁱę́dłu
T238 siędłu
T239 sᵉǻdlu̯
T240 sådłə
T241 sę́dłə
T242 sᵉådlu
T243 sädłu [!]
T244 sᵉǻdlu; /
T245 sǻdlu
T246 zǫ́təl
T247 sjádlu; sjádlu; sjádlu
T248 sjádlu
T249 sę́du
T250 sⁱę́du
T251 sę́du
T252 /; sé:du
T253 sę́dłə
T254 sǻdłə
T255 sᵉádłə
T256 sᵉǻdłu
T257 sᵉådlu
T258 sådlu
T259 sjádłu
T260 sjádłu
T261 sjádlu
T262 si̯ádłu; sjá:dlu
T263 sǻdlu
T264 sę́dłu; sǻdlu
T265 si̯ádlu
T266 si̯ádłu
T267 sᵉǻdlu̯; si̯ádu
T268 si̯ádłu
T269 sjá:dlu
T270 si̯á:dlu
T271 si̯ádlu
T272 sjé:dlu
T273 sę́dlu
T274 si̯ádlu
T275 /
T276 siédəl
T277 si̯é:dəl
T278 ˈsi̯e:dlu
T279 si̯ę̂du̯ǫ
T280 ˈsi̯edlu
T281 si̯ę̂du̯u
T282 ˈse:dlǫ̀
T283 ˈse:dlo
T284 sę̂dłǫ
T285 sǻdłǫ̀
T286 /
T287 sę́dło
T288 sę́dlo
T289 sę́dło
T290 sę̂dlǫ
T291 sę̂dlǫ; sę̈dło
T292 sę̂dło
T293 si̯ę̂dłǫ̀
T294 sę̈dło
T295 sę̂dłǫ
T296 /
T297 si̯ę̂dl̥
T298 ˈsi̯e:dəl
T299 ˈsi̯e:dl̥
T300 si̯ę̂dl̥
T301 si̯ę̂dl̥
T302 sⁱę̂dl̥
T303 si̯ę̂dł̥
T304 sę̂dl̥; ˈsi̯e:dl̥
T305 sę̂dəl
T306 /
T307 ˈse:dłǫ
T308 ˈsädlo
T309 ˈse:dlə
T310 sę̂dl̥, si͡ędl̥
T311 sⁱę̂dłə; si̯ę̂dłə
T312 si̯ę̂dlə; sⁱę̂dłə
T313 ˈsi̯edłə
T314 ˈsi̯e:dłə
T315 si̯ę̂dłə
T316 si̯ę̂dłə; sę̂dlo; si̯ę̂dłǫ
T317 sⁱę̂dl̥; si̯ę̂dl; ˈsi̯edl̥
T318 si̯ę̂dl̥, zwä̂tl̥
T319 sⁱę̂dl̥
T320 si̯ę̂dł̥
T321 sę̂dlǫ
T322 sⁱę̂dl̥
T323 sⁱę̂dl̥
T324 si̯ę̂dl̥
T325 /
T326 /; sⁱje:dl̥
T327 siẹ̈dl
T328 si̯ę̂dəl
T329 /
T330 /
T331 si͡ędl̥
T332 si͡ędl̥
T333 sę̂dłu
T334 sîedlo
T335 si̯ę̂dlu
T336 /
T337 sîedłu
T338 si̯ę̂dlo
T339 sę̂dlǫ̀, si͡edlo
T340 sîᵉdłǫ̀
T341 sîᵉdł̥
T342 sîedl̥
T343 sę̂dl̥
T344 /
T345 /; ˈsä:dlo
T346 /
T347 sə̂dłu; sə̂dlo
T348 ˈsẹ:dlǫ
T349 ˈsä:dlo
T350 sę̂dlǫ
T351 sę̂dłu
T352 /
T353 si͡ę̂dlu
T354 si̯ę̂dlu
T355 ˈsie̯:dlu; ˈsi̯edlo, ˈsi̯edlu̯
T356 si̯ę̂dlo
T357 /
T358 sę̂dlo
T359 sę̂dlo; /
T360 ˈsẹe:dlo
T361 ˈse:dlo
T362 zǫ̂tl̥
T363 sę̂dlo redk.; ˈsie:dlo
T364 ˈsä:dlo; ˈsie:dlo
T365 ˈsie:dlǫ; ˈsie:dlo
T366 /; ˈsie:dlo
T367 ˈsedlǫ; ˈsedlo
T368 sę̂dlo; ˈsedlo
T369 /; ˈsädlo
T370 sę̂dlo; sę̂dlǫ; /
T371 ˈsädlo
T372 sę̂dlo; sę̂dlo
T373 sę̂dlǫ
T374 sę̂dlǫ; ˈsädlo
T375 sę̂dlǫ
T376 sę̂dlo
T377 sę̂dlo
T378 ˈsedlǫ
T379 sə̂dlo
T380 ˈsä:dlo
T381 sę̂dlǫ; ˈsä:dlo
T382 /
T383 ˈse:dlo
T384 ˈsä:dlo
T385 ˈsẹdlo [!]
T386 sę̂dlo; sę̂dlo
T387 ˈsädlo
T388 sę̂dlu; sę̂dlo
T389 sə̊dlo
T390 sę̂dlo
T391 sę̂dlo
T392 sę̂dlů; sə̊dlu; ˈsädlu
T393 sə̊dlu
T394 sę̂dlů
T395 ˈsädlo
T396 sę̂dlů
T397 /
T398 sę̂dlo
T399 sę̂dlo
T400 sə̊dlo
T401 ˈsädlǫ
T402 /
T403 sə̂dlo
T404 sę̂dlo; ˈsedlo; /; ˈse:dlo
T405 ˈsi̯ędla
T406 –
T407 ˈsẹ:dlǫ
T408 ˈsẹ:dlǫ, ˈsa:mar
T409 ˈsẹ:dlǫ
T410 ˈse:dlu
T411 ˈsi̯e:du̯ǫ
T412 ˈse:dłǫ, saˈmå:r
T413 ˈse:dlǫ
T414 ˈsedlo; ˈsedlǫ
T415 ˈsedlǫ
T416 sę̂dlu, sę̂dlǫ̀
T417 ˈsi̯e:du̯u

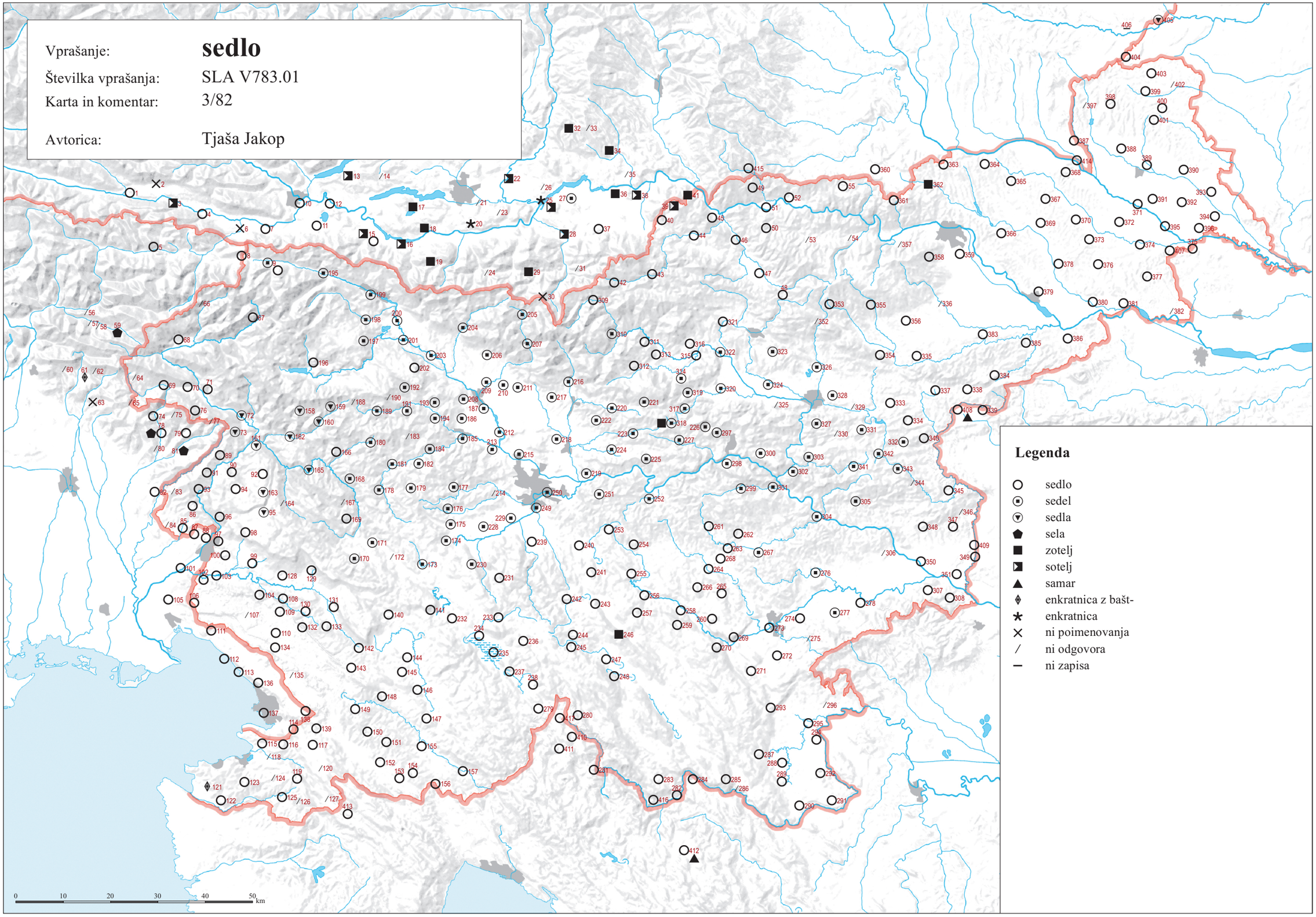

© Geografski inštitut Antona Melika ZRC SAZU, Inštitut za slovenski jezik Frana Ramovša ZRC SAZU in Inštitut za antropološke študije, 2016

Vir kartografske podlage: pregledne karte Geodetskega zavoda RS, Geodetske uprave RS, Geodetskega inštituta Slovenije

SLA V281.02 ‘sani’ (3/83)

T001 tę̑znę, tę̑znę, sánẽ̆
T002 sánǝ̀, tę̑zne
T003 tę̑zne, sánẽ̆
T004 sánǝ̀
T005 sànė̀, kȗrte
T006 sánẽ̆, kȗrte
T007 saní, kȗrte, samotę́znçë
T008 senî; senì:, žlʲė̀:fe
T009 sənî; senî
T010 /; sanì:
T011 saní
T012 sanî; senî
T013 sa̜ní
T014 /
T015 sanî
T016 sanî, ǝ̀rtíčǝ̀
T017 sanî
T018 sanî
T019 sanî
T020 /; ˈsanǝ, ú:ǝʀte
T021 /
T022 ˈsanǝ
T023 sánḭ
T024 sȃ̜n
T025 ˈsa̜n; sà:nę
T026 sâne
T027 sȁn
T028 sâni, pô̜qe
T029 són
T030 sà:n, šli:tne
T031 sà:n
T032 sȁn
T033 sânǝ, sȁn; sânǝ, sȁn
T034 sà:ni
T035 sá:ni
T036 sáni
T037 sânę
T038 sánḭ
T039 sânę
T040 sânę, pô̜kę
T041 sâni, pô̜ki
T042 sâne, pô̜ki
T043 sâni; sânę
T044 sâńę
T045 sânǝ, pô̜kǝ
T046 sâni
T047 sâni
T048 šlîte
T049 ˈsanḭ, ˈsa:ne, ˈpoke
T050 pô̜ki, šlîte; u̯pˈre:žne ˈsa:ni, ˈsa:ni
T051 sâne, sâŋke
T052 sâni, sę̑ne
T053 /
T054 pô̜k, šlîte
T055 sᵉênę
T056 žlȋk; žlȋk
T057 šlę̑k; šlę̑k
T058 žlę̑k; žlę̑k
T059 žlę̑k; žlę̑k
T060 lò:źa
T061 lô̜ǯa
T062 lô̜ǯa
T063 žʲˈlik
T064 sâní
T065 sanî
T066 senî
T067 se̜nî; senî; /
T068 senî, šlîte
T069 senî
T070 sa̜nî
T071 sení; seni
T072 uláčė̜
T073 u̯lákė̜
T074 žʲˈlik
T075 sâńke, u̯lačún
T076 žlȋke; žlȋke
T077 /
T078 /
T079 sânke
T080 sà:nka
T081 u̯láke
T082 /
T083 u̯lâka
T084 /
T085 šlîtǝ
T086 ulâk
T087 u̯ˈla:ka, šʲˈli:ta
T088 sânkǝ
T089 ulákọ
T090 u̯lákọ; ulâkọ; u̯lâko
T091 u̯lâka
T092 u̯lâk
T093 ulâk
T094 u̯lâk
T095 smȕke
T096 smûke, sanî
T097 sǝ̀ŋkǝ; /; sanî; /; /
T098 smûkǝ
T099 (sanî)
T100 /
T101 sǝnî; /
T102 /; sânkǝ; ˈsa:nkǝ
T103 sânkǝ
T104 sanî
T105 ×
T106 /
T107 sa̜nî
T108 /
T109 se̜nî; sǝnî; sǝnî
T110 sǝnî
T111 ×
T112 žlîtä; žʲlitä
T113 /
T114 /
T115 /
T116 /
T117 ×; /
T118 žlîte; /
T119 /
T120 sanî knj.
T121 /
T122 /
T123 šlîte
T124 /
T125 /
T126 ×
T127 ×
T128 sanî
T129 /; smûke
T130 sâŋkę
T131 sa̜nî
T132 ×
T133 sa̜nî; sǝnî; /
T134 sânî
T135 ×
T136 sa̜nì; /
T137 sanî; žlîta
T138 sânke
T139 žlîťe, šmę̆č
T140 smečî
T141 smečî
T142 sǝnî
T143 smečî
T144 smęčî
T145 smǝčî
T146 sâŋke
T147 sâŋke
T148 smęčî; smęčî; smęˈči:
T149 /; /
T150 šmę̆č
T151 sanî
T152 /
T153 šlîte
T154 ×
T155 sânke; sanî; /
T156 ˈsa:nice
T157 sânke
T158 /; zʲˈlite
T159 zlîte; zʲˈlite
T160 zlîte
T161 u̯lâče, u̯lâke; ulâčę
T162 u̯lâče
T163 smȕke
T164 ö̜rl̥či
T165 sanî
T166 sanì; sanì; saˈni
T167 sʲmuče, saˈniu̯c
T168 sanîu̯c
T169 smüčę; smüče; smüče; smüče
T170 smä̜či; smä̜či
T171 smä̆či
T172 smä̆či
T173 smǝčî
T174 šlîte
T175 šlîtę
T176 šlîtę; šli:te
T177 šlîte, sanî
T178 smä̜či
T179 ˈseni:u̯c
T180 senîu̯c
T181 sę̑nîu̯c, pö̜smö̜ike; ˈseni:u̯c
T182 ˈseni:u̯c, ˈpọsmuọjke
T183 sę̑nîu̯c
T184 snîu̯c
T185 snì, pusmô̜i̯ke
T186 snȉ
T187 snî; snî; snì, vlačǜye; sní
T188 snî
T189 snî
T190 snî
T191 snî; posmô̜i̯ke, vlakùže, šlîte
T192 snî, samô̜tę̑žne snî; šli:te
T193 snî; posmô̜i̯ke, šlîte
T194 snî
T195 snî, u̯ačúle, ǝrtîč, kȗrte
T196 sanî
T197 snî
T198 žlâi̯fe, samọ́težǝnce, ǝrtíče, skòk, snî
T199 snî
T200 snî
T201 snî, šlîtę; sanì:, kọ́:nske sanì:, samọ́:težǝnce
T202 snî; snȗ; zapřȇ̜žne snȗ; snì:, posmọ̀:i̯ke
T203 snî
T204 snî
T205 snî, kǝrtíč
T206 snî, šlîte, kǝrtîče; snî
T207 snî
T208 snî; snî; sânke
T209 snî
T210 snî
T211 snî; snî
T212 snî
T213 snì:
T214 sǝnî
T215 snîta (Imn)
T216 snî, sâi̯nke
T217 snî
T218 sǝnì:
T219 sâŋkę, sanî
T220 snî
T221 sâi̯nke
T222 snî
T223 šlîte, snî; šʲli:te
T224 slîta, sanî redk.
T225 sâŋke
T226 sâŋke
T227 šlîte, sanî
T228 šlîtę, sanî knj.
T229 sǝnî; šlîte star., sanî
T230 sanî, smučî
T231 kiẹ́be, smǝčî; smıčî, ki̯ẹ́be
T232 sâŋkę
T233 sanî, smǝčî
T234 sanî; smǝčî; sâni, sânke; sânke; smęčí:
T235 sânke
T236 sânke; tǝ vię̀lke sȁ:ŋke, xì:tǝrce, samí:ce
T237 sâŋke
T238 sȁŋke
T239 sǝnî
T240 si̯nî
T241 si̯nî
T242 sêi̯ŋke
T243 sǝnî
T244 sânke; sȁŋke
T245 sânke
T246 sanî
T247 sanî; sânke; saní
T248 sanî
T249 sanî
T250 sanî
T251 sǝnî
T252 /; sà:nke
T253 sǝnî
T254 si̯nî, vłačúgi̯e
T255 si̯nî, u̯lačúge
T256 sǝnî, u̯lačúga
T257 senî, sǝnî
T258 sǝnî, u̯lačúge
T259 sǝnî
T260 sǝnî
T261 sânke, ulačúge
T262 smókʲe; sà:nke
T263 senî
T264 saní; sanî
T265 sǝnî
T266 sǝnî
T267 sanîʲ; sânke
T268 sanî, smúke
T269 sanì:
T270 sanì:
T271 /
T272 sanḭ
T273 sânke, sanî
T274 sanî
T275 sanḭ:, sanḭ:i̯
T276 sanì:
T277 snì:
T278 saˈnḭ:
T279 sȃi̯nkę
T280 saˈni, ˈsa:nke
T281 säi̯ŋke
T282 ˈsanę
T283 ˈsanę
T284 sâni
T285 sáni
T286 sáni
T287 sanî
T288 sâni
T289 sáni
T290 sáni, vl̥ăčice
T291 sâni; sâni
T292 sâni
T293 sâni
T294 sânę
T295 sânḭ
T296 sâni
T297 sâŋke
T298 ˈsa:nke
T299 ˈsa:ŋke, u̯pˈriežne ˈsa:ŋke
T300 šlîtę
T301 sâŋke
T302 sâŋke, u̯prʲę̑žne sâŋke, rᵘô̜čne sâŋke
T303 sâŋke
T304 sanî; ˈsa:nke
T305 sâi̯nkę
T306 sȃŋke
T307 ×
T308 ˈså:ŋkä, ˈså:ni
T309 ˈpọ̀:ke, r̥ˈtičǝ
T310 sânke, sǝ̂ne
T311 sâŋkʼe; sankʼǝ [!]
T312 sâ̜ŋke; sâ̜ŋke, šlîťę
T313 ˈsa:nkʼȧ
T314 šʲlitȧ, ˈpo:kȧ
T315 šlîte
T316 sę̑ŋke, sâŋke; sanî; pòki
T317 sanî, šlîte; šlîte, sâŋke; ˈsa:nke, šʲˈlite
T318 šlîte
T319 šlîte
T320 šlîte
T321 šlîte, sanî
T322 senȉ
T323 sȃŋke
T324 šlîte
T325 šlîte
T326 sanî, šlîte; ˈsa:nke, šʲli:te
T327 šlîʲte, šlę̑ʲte
T328 šlîte
T329 /
T330 sȃŋke
T331 sȃnke
T332 sȃŋke
T333 šlîʲte, sȃŋke
T334 sâi̯nke
T335 sanî
T336 šlîte
T337 sô̜i̯ŋke
T338 sâi̯ŋke
T339 sȃi̯ŋke
T340 sâŋke
T341 sȃŋke
T342 sânke
T343 sâŋke
T344 /
T345 /; ˈsä:jnke, fpˈre̜:žne ˈsä:jnke
T346 sȃŋke
T347 sȃŋke; sȃi̯ñke
T348 ˈsa:ȷ̃nke
T349 ˈsä:jnke
T350 sȃi̯nke
T351 sȃi̯ŋkę
T352 šlę̑te, šlîte redk., pô̜ki
T353 šlę̑i̯te, sâŋke redk.
T354 šlę̑i̯te
T355 ˈpo̜:k; [saˈmou̯ntišne] ˈsa:ŋke, ˈpou̯k
T356 sâŋke, šlę̑i̯te
T357 sâne
T358 sȃni, sȃŋke
T359 sâne; sâne
T360 ˈpokḭ
T361 ˈsa:ne
T362 sâne
T363 sâne; ˈsa:ne
T364 ˈsa:ne; ˈsa:ni
T365 ˈsa:ni; ˈsa:ni
T366 sanî; saˈni:
T367 saˈni:; saˈni:
T368 sanî; saˈni:
T369 saˈni:; saˈni:
T370 sânọfka; sanî; sanî
T371 saˈni:
T372 sanî; sanî
T373 sanî
T374 sanî; saˈni:
T375 sô̜ni
T376 sanî
T377 sanî
T378 /
T379 sanî
T380 vpˈre:žne saˈni:
T381 sanî; ˈså:nke
T382 sânı̥
T383 vlaˈču:gå
T384 ˈsa:jnke
T385 sanî
T386 saní, sanî; sâni
T387 saˈni:i̯
T388 sânîi̯; sanîi̯
T389 sanî
T390 sânîi̯
T391 sanîi̯
T392 sanîi̯; sanîʲ; saˈnii̯
T393 sanîʲ
T394 sanî, sanîʲ
T395 saˈni:i̯
T396 sanî
T397 saˈni:i̯
T398 sanî
T399 sanîi̯
T400 sanîi̯
T401 sȃˈni:i̯
T402 saˈni:
T403 sanî
T404 sanî, vę̑u̯kę sanî; saˈni:, ˈkọńske saˈni:, ˈve:u̯ke saˈni:; saˈni:; saˈni:, ˈvö:lke saˈni:
T405 saˈni
T406 –
T407 ˈso:ne, ˈsa:jŋke, ˈsa:ŋke
T408 ˈsä:jŋke
T409 ˈsä:jŋke
T410 ˈsai̯ŋke
T411 ˈsani
T412 ˈrọdle, ˈså:nce
T413 ˈsa:ŋke
T414 saˈni:, ˈvęlke saˈni:; saˈni:i̯
T415 ˈsa:nḭ, ˈpọ:kḭ
T416 sâni, vlačîce
T417 ˈsa:jnke

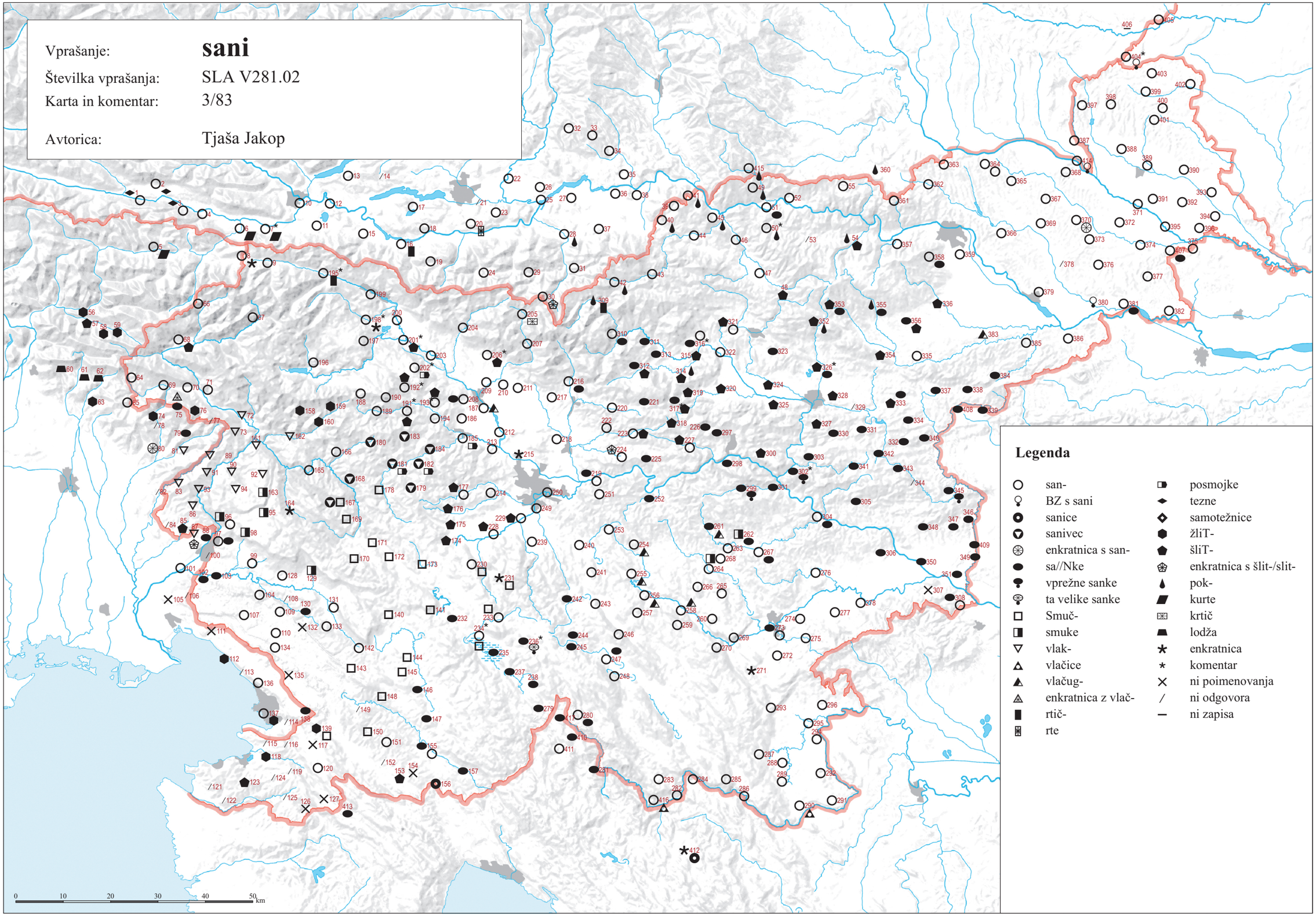

© Geografski inštitut Antona Melika ZRC SAZU, Inštitut za slovenski jezik Frana Ramovša ZRC SAZU in Inštitut za antropološke in prostorske študije, 2016

Vir kartografske podlage: pregledne karte Geodetskega zavoda RS, Geodetske uprave RS, Geodetskega inštituta Slovenije

SLA V281(b).01 ‘otroške sani’ (3/84)

T001 tệzn̥cẹ
T002 tệzn̥ce
T003 tệzne
T004 sánə̀
T005 sànẹ̀
T006 sánẹ̈
T007 sänce
T008 senî; seni:
T009 sənî; senî
T010 /; sani:
T011 saní
T012 sanî; senî
T013 sạní
T014 seni:
T015 sanî
T016 sanî
T017 sanî
T018 họ́dl̥nə̀
T019 qṛ̂ẹu̯əlce
T020 /; sá:nce
T021 /
T022 sá:nke
T023 sáncè
T024 sậnci
T025 ˈsạn; sà:nẹ
T026 säne
T027 sän
T028 säni
T029 rú:dəl
T030 ˈʀodl̥, sà:nʔe
T031 sà:nʔe, ˈʀodl̥
T032 rọ́dl̥nə
T033 sänə, sän; sänə, sän
T034 sà:ni
T035 sá:ni
T036 sáni
T037 sânẹ
T038 rọ́dl̥
T039 sânẹ
T040 sânẹ
T041 säni
T042 säne
T043 säni; sânẹ
T044 sä́nẹ
T045 sänə
T046 säni
T047 säŋke
T048 /
T049 ˈsani̯, ˈsa:ne
T050 /; atˈru:əške ˈsa:ni
T051 säŋke
T052 säni, sẹ̈ne
T053 /
T054 /
T055 sᵉênẹ
T056 žlḯk; žlḯk
T057 šlẹ̈k; šlẹ̈k
T058 žlẹ̈k; žlẹ̈k
T059 lậu̯ǯa; lọ̈u̯dža
T060 /
T061 lộǯa
T062 žlẹ̈k
T063 žˈlik
T064 /
T065 sanî
T066 senî
T067 sẹnî; senî; /
T068 senî
T069 senî
T070 žlíke
T071 sení; žlîke
T072 uláčẹ̀
T073 ulákẹ̀
T074 sà:nke, žˈlik
T075 sâńke
T076 u̯láka; u̯láka
T077 /
T078 /
T079 sânke
T080 zlì:ta
T081 /
T082 /
T083 u̯lâka
T084 /
T085 šlîtə
T086 ulâk
T087 šˈli:ta
T088 sânkə
T089 ulákcọ
T090 /; ulâkcọ; u̯lâkco
T091 u̯lâkcọ
T092 u̯lâk
T093 ulâkc
T094 u̯lâk
T095 /
T096 /
T097 sə̂nkə; /; sânkə; žlîtə, sânkə; saˈni:
T098 /
T099 /
T100 sânkə, žlîtə
T101 /; ˈsa:nke
T102 /; sânkə; /
T103 sânkə
T104 /
T105 ×
T106 /
T107 /
T108 sânke nov.
T109 /; /; /
T110 sânke
T111 sânke
T112 žlîtä; žˈlitä
T113 ˈsa:ŋke, žˈli:ta
T114 /
T115 /
T116 /
T117 smệči; šmệč (m Ied)
T118 žlîte; /
T119 /
T120 /
T121 /
T122 /
T123 šlîte
T124 /
T125 /
T126 ×
T127 ×
T128 sanî
T129 /; sânke
T130 sâŋkẹ
T131 sạnî
T132 ×
T133 sạnî; sânke; sənî
T134 sạnî
T135 ×
T136 sạnï; saˈni, səˈni:
T137 sanî; žlîta
T138 sânke
T139 žlîťe, šmẹ̈č
T140 smečî
T141 smečî
T142 smə̂čî
T143 smečî
T144 smẹčî
T145 smə̂čî
T146 sâŋke
T147 sâŋke
T148 smẹčî; smẹčî; smẹˈči:
T149 sânće; sânće
T150 šmẹ̈č
T151 sanî
T152 šmȉč
T153 šlîte
T154 ×
T155 sânke; sânće; ˈsa:nke
T156 ˈsa:nice
T157 sậnke
T158 /; z̧ˈlite
T159 z̧lïte; z̧ˈlitke
T160 z̧lïte
T161 u̯lâče, u̯lâke; ulâčẹ
T162 u̯lâče
T163 smükce
T164 smükce
T165 sanî
T166 sanï; sanï; saˈni
T167 sˈmuče
T168 sanîu̯c
T169 smüčẹ; smüče; smüče; smüče
T170 smậči; smậči
T171 smäči
T172 smə̈či
T173 smə̂čke
T174 šlîte
T175 šlîtẹ
T176 šlîtẹ; šli:te
T177 smûčke
T178 sânke
T179 ˈseni:u̯čk
T180 senîu̯čk
T181 sẹ̈nîu̯c; ˈposmọ̀:i̯ke
T182 ˈseni:u̯čk
T183 sẹ̈nîu̯c
T184 snîu̯čk
T185 snì
T186 snȉ
T187 snî; snî; snï; mále sní
T188 snî
T189 snî
T190 snî
T191 snî; snï, sânke
T192 snî; sni:, pù:kl̥
T193 snî; sní
T194 snî
T195 snî
T196 sanî
T197 sânke
T198 šlîte, ta mâle snî, snî za otróče
T199 snî
T200 wačûle
T201 šlîtẹ; sani:, samọ́:težənce
T202 snî; snȗ; sà:ŋke
T203 snî
T204 snî
T205 snî
T206 snî; snî
T207 snî
T208 snî; snî; sânke
T209 snî
T210 snî
T211 snî; snî
T212 snî
T213 utrọ́:čje snì:
T214 sənî
T215 snîta (Imn)
T216 sâi̯nke
T217 sâŋke
T218 sà:ŋke
T219 sâŋkẹ
T220 snî
T221 sâi̯ŋke
T222 snî
T223 šlîte, snî; šˈli:te
T224 slîta, sanî redk.
T225 sâŋke
T226 sâŋke
T227 šlîte, sanî
T228 šlîtẹ, sanî redk.
T229 /; sâŋke, šlîte star.
T230 sâŋke, sanî
T231 /; ki̯ẹ́pce
T232 smẹčî
T233 /
T234 sâŋkẹ; smə̂čícẹ; sânke; sânke; sà:nke
T235 sânke
T236 sânke; tə må̂:le så̂:ŋke, så̂:ŋkce
T237 sâŋke
T238 så̂ŋke
T239 /
T240 sâŋke
T241 sânke
T242 sêi̯ŋke
T243 /
T244 sânke; så̂ŋkce
T245 sânke
T246 /
T247 /; sânke; så̂nke
T248 /
T249 /
T250 sâŋke
T251 sâŋke
T252 /; sà:nke
T253 /
T254 /
T255 si̯nî
T256 sənî, sânke nov.
T257 senî, sənî
T258 smúkce
T259 sənî
T260 sənî
T261 sânke
T262 smókcⁱe; sà:nke
T263 sânke
T264 sânke; sânke
T265 /
T266 sənčíce
T267 sâŋke, sanȋⁱ; sânke
T268 sânke
T269 sà:nke, sani:
T270 sanči:ce, sà:nke, sani:
T271 sâŋke
T272 sà:ŋke
T273 sânke
T274 /
T275 sanči̯:ce
T276 sà:nke
T277 /
T278 ˈsa:nke
T279 så̂i̯ŋkẹ
T280 ˈsa:nke
T281 säi̯ŋke
T282 ˈsanéce
T283 ˈsa:nke
T284 sänice
T285 sáni
T286 /
T287 /
T288 sänke, sančîce
T289 /
T290 vl̥äčice
T291 /; /
T292 /
T293 /
T294 /
T295 /
T296 /
T297 sâŋke
T298 ˈsa:nke
T299 atˈrᵘọ:čje ˈsa:ŋke
T300 sâŋkẹ
T301 sâŋke
T302 otrᵘộske sâŋkẹ
T303 sâŋke
T304 sânke; ˈsa:nke
T305 sậi̯nkẹ
T306 så̂ŋke
T307 ˈså̂:ŋke
T308 ˈså̂:ŋkä
T309 ˈsəŋke
T310 sânke
T311 sâŋk’e; sank’ə [!]
T312 sậnke; sậŋke
T313 ˈsa:nk’å
T314 ˈså:nkå
T315 så̂ŋke
T316 sệŋke, sâŋke; sanî; sänke
T317 šlîte; sâŋke; ˈsa:nke
T318 šlîte
T319 sâŋke
T320 šlȋte
T321 šlîte
T322 sệŋke
T323 så̂ŋke
T324 šlȋte
T325 sânke
T326 šlîte; ˈsa:nke
T327 šlȋi̯te, šlệⁱte
T328 šlîte
T329 /
T330 så̂ŋke
T331 så̂nke, šlîi̯te
T332 så̂ŋke
T333 šlȋⁱte, så̂ŋke
T334 sâi̯nke
T335 sânke
T336 šlîte
T337 sội̯ŋke
T338 sâi̯ŋke
T339 så̂i̯ŋkice
T340 sâŋke
T341 så̂ŋke
T342 sânke
T343 sâŋke
T344 /
T345 /; ˈsä:jnke [za ˈdä:ce]
T346 så̂ŋke
T347 så̂ŋke; så̂i̯ñke, så̂i̯ñkce
T348 ˈsa:ĵnke
T349 ˈsä:jnke
T350 så̂i̯ŋke
T351 så̂i̯ŋkcẹ
T352 šlẹ̀te, šlȋte redk.
T353 šlẹ̀i̯te, sâŋke redk.
T354 šlẹ̀i̯te
T355 utˈrapčje ˈsa:ŋke; utˈra:pčje ˈsa:ŋke
T356 sâŋke
T357 /
T358 så̂ŋke
T359 sânke; sânke
T360 ˈsane
T361 ˈsa:nke
T362 /
T363 /; ˈsa:nke
T364 ˈsa:ne; ˈsa:ni
T365 ˈsa:nke; ˈsa:nke
T366 sanî; ˈsa:nke
T367 saˈni:; saˈni:
T368 sanî̯; saˈni:
T369 saˈni:; /
T370 sänọ̀fka; sanî̯; sanî
T371 ˈsanke
T372 sänọfka; sanî
T373 sanî
T374 /; saˈni:
T375 sančîce
T376 /
T377 /
T378 saˈni:
T379 sanî
T380 saˈni:
T381 sanî; ˈså:nke
T382 så̂nı̥
T383 ˈså:nke
T384 ˈsa:jnke
T385 så̂nke
T386 saní, sanî; sâni, sâi̯nkice
T387 saˈni:i̯
T388 sânîi̯; sanîi̯
T389 sanî
T390 smüčẹ
T391 sanîi̯, så̂ŋke
T392 sanïi̯; sanîⁱ; saˈnii̯
T393 sanïⁱ
T394 sanî, sanïⁱ
T395 saˈni:i̯
T396 sanî
T397 saˈni:i̯
T398 sanî
T399 sanïi̯
T400 sanïi̯
T401 så̂ˈni:i̯
T402 saˈni:
T403 sanî
T404 sanî; ˈma:le saˈni:, saˈni:; saˈni:; saˈni:
T405 saˈni
T406 –
T407 ˈsa:ji̯ŋke, ˈsa:ŋke
T408 ˈsä:ji̯ŋke
T409 ˈsä:ji̯ŋke
T410 ˈsai̯ŋke, ˈro:dle
T411 ˈsa:ji̯ŋke
T412 ˈrọdle, ˈså:nce
T413 ˈsa:ŋke
T414 saˈni:; saˈni:i̯
T415 ˈsa:ne
T416 /
T417 ˈsa:jnkce

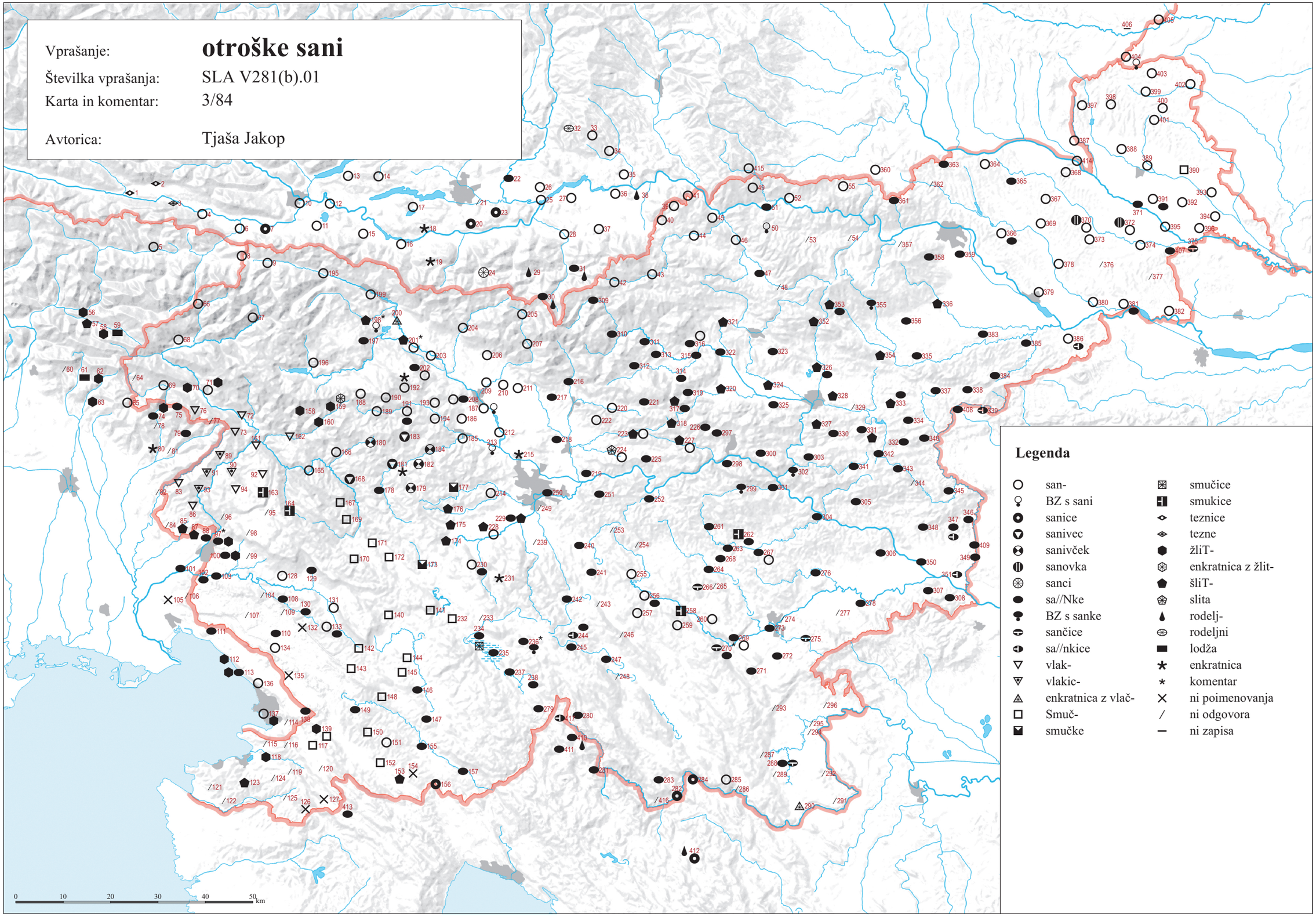

© Geografski inštitut Antona Melika ZRC SAZU, Inštitut za slovenski jezik Frana Ramovša ZRC SAZU in Inštitut za antropološke in prostorske študije, 2016

Vir kartografske podlage: pregledne karte Geodetskega zavoda RS, Geodetske uprave RS, Geodetskega inštituta Slovenije

SLA V282.01 ‘smuči’ (3/85)

T001 /
T002 /
T003 šîi̯ė
T004 šîi̯ə
T005 škî
T006 šîi̯ę
T007 šîi̯e
T008 smûčę; smù:če
T009 škî; škî
T010 /; ski:je, ši:
T011 šî
T012 /; ši [!]
T013 škíi̯è
T014 ši:
T015 škîi̯e
T016 šî
T017 šî
T018 ší
T019 skîi̯e
T020 /; ší:je
T021 /
T022 ší:
T023 /
T024 sqî
T025 ši:je; ši:je
T026 šîi̯e
T027 ši [!]
T028 šîi̯e
T029 škì:ja
T030 ši:je
T031 šʔì:je, ši:je
T032 šqî
T033 šqîi̯ə; šqîi̯ə
T034 šʔì:je
T035 ši:je
T036 šîi̯a
T037 šîi̯e
T038 šîi̯a
T039 škîi̯e
T040 škîje
T041 škîi̯i
T042 /
T043 škïi̯e; škïje
T044 škîje
T045 škîi̯ə
T046 škïji
T047 škïji
T048 skïi̯e
T049 šˈki:je
T050 škîi̯e; šˈki:je
T051 škîi̯e, dîle
T052 skîi̯e
T053 /
T054 skîi̯i
T055 škïję, šlìtne
T056 /; /
T057 šî; šî
T058 šî; šî
T059 šï; šî
T060 ×
T061 šî
T062 šî
T063 ši:je
T064 škî
T065 /
T066 škî
T067 škî; škî; /
T068 škî
T069 škî
T070 škî
T071 /; škí
T072 skì
T073 škí
T074 ší: [za šijà:t]
T075 šî
T076 skî; skî
T077 /
T078 /
T079 škî
T080 ši:
T081 šî
T082 ×
T083 šlît
T084 /
T085 škîje
T086 /
T087 ×
T088 smûčkə
T089 skí
T090 šlîtǫ; škî, šlîtǫ; šlîto, škî
T091 /
T092 /
T093 šlît
T094 škî
T095 skî
T096 (skî)
T097 /; smûčke; škîi̯ə; škîjə; sˈmu:čkə
T098 škî
T099 /
T100 škîi̯ə, smûčkə
T101 smûči; sˈmu:če
T102 /; smûčkə; smuˈči:
T103 smûčə, smûčkə, škîi̯i
T104 /
T105 ×
T106 /
T107 /
T108 smûčke nov.
T109 məčî; smučî; škî
T110 smęčî
T111 smûčke
T112 /; ˈši
T113 ˈši:
T114 /
T115 /
T116 /
T117 /; /
T118 šî; /
T119 /
T120 /
T121 /
T122 /
T123 /
T124 /
T125 /
T126 /
T127 ×
T128 smučî
T129 /; smûčke
T130 smûčkę
T131 smûčke, skî
T132 ×
T133 smučkʲę [!]; skî; smûčę
T134 škî
T135 (smučî)
T136 šî privz.; ˈši:
T137 šî; šï
T138 /
T139 šmûčke, šî
T140 škî
T141 skî
T142 /
T143 škî
T144 skî
T145 məčî
T146 məčî
T147 škî
T148 škî; ×; smeˈči:
T149 smûčće; smûčće
T150 smûči
T151 /
T152 /
T153 šlîte
T154 ×
T155 škîje; škîje; šˈki:je
T156 šˈki:je
T157 škîi̯e
T158 /; ṣˈki
T159 ṣkï; ṣˈki
T160 ṣkï
T161 škï; škî
T162 skî
T163 škî
T164 škï
T165 škî
T166 škï; skï, smüče; sˈki, sˈmuče
T167 šˈki
T168 škï
T169 škî; škï; škï; škï
T170 skîję; škî
T171 škî
T172 škî
T173 skî
T174 smûčke
T175 škî
T176 škî; škì:
T177 škî, (skî)
T178 škï, smüčke
T179 smùǫjke
T180 škï, smüče nov.
T181 smüčę; sˈmuče
T182 /
T183 smûčkę
T184 smûče
T185 smüče
T186 smüče
T187 smûčkę; smüče; smüče; smúčę
T188 smûčkę
T189 smûčę
T190 smûčę
T191 smûč; smüče
T192 smûčę; smù:če
T193 smûčę; smûče
T194 smûči
T195 škîje
T196 smûčę
T197 smûče, skî, dîlce
T198 škî
T199 smûčę
T200 smûče
T201 smûčę; smù:če
T202 smûče; smûče; smù:če
T203 smûče
T204 skî, smúčę
T205 smûče
T206 smûčə; smûče
T207 smûče
T208 smûčę; smûče; smûče
T209 smûče
T210 smûčę
T211 smučî; smučî
T212 smûčę
T213 smù:če
T214 smûčę
T215 smûčę
T216 smûče
T217 smûče
T218 smù:če, dì:lce
T219 smûčę
T220 smûč
T221 smûče
T222 smûče
T223 smûče; sˈmu:če
T224 smûče
T225 smûče
T226 smûčke
T227 smüčke
T228 smûčkę
T229 smûčę; smûče
T230 smûčke
T231 smûke star., smûčke; smûke, smûke star.
T232 smučî
T233 smûčke
T234 smûčkę; smûčkę; smûčke; smûčke; smù:čke
T235 smûčke
T236 smûčke, məčî; smù:čke, smù:čke
T237 məčî
T238 məčí
T239 smûči nov.
T240 smûče
T241 smûčke
T242 smûčke
T243 smûčkę
T244 smûčke; smûčke
T245 smûčke, smûčke
T246 smûčke
T247 smûčke; smûčke; smûčke
T248 smûčke
T249 smûče
T250 smûče
T251 smûče
T252 /; smù:če
T253 smúčę
T254 smûčę
T255 smûče
T256 smûče
T257 smûčke nov.
T258 smûčke
T259 smúčkę
T260 smûčke
T261 smýče
T262 smôčkʲe; smỳ:čke
T263 smúčke
T264 smûčke; smûčke
T265 smûčke, smûče
T266 smûčke
T267 smûčke; smûčke
T268 smûči, smûče
T269 smù:če
T270 /
T271 smûčke
T272 smỳ:čke
T273 smûče, smûčke
T274 smûče
T275 sà:nke, smỳ:če nov.
T276 smù:čke
T277 smò:čke
T278 sˈmu:čke
T279 smüčkę, kȍrplę star.
T280 sˈmučke, sˈkije star.
T281 skïi̯e
T282 /
T283 sˈki:je, sˈki:
T284 skïje
T285 smûče
T286 smûči
T287 smûče
T288 smúče
T289 smúči
T290 skïję
T291 smûči; smüčke
T292 smûčke
T293 smûče
T294 smüčę
T295 smûče
T296 smûče
T297 smûčke
T298 sˈmu:čke
T299 sˈmu:u̯če
T300 smûčę
T301 smûčke
T302 smûče
T303 smûke
T304 smûčke; sˈmu:če, pˈla:nke, ˈdi:le
T305 smûčę
T306 smû̯čę
T307 sˈmu:čė, sˈmu:čke
T308 sˈmu:čä
T309 šˈkije
T310 skîje, smûčke
T311 škïja; škję̨ [!]
T312 smûčkę; smüčke
T313 sˈmuča
T314 sˈmuča, sˈmučə
T315 smûče
T316 škîje, smüče; smûče; smüče
T317 smûče; smû̯če; sˈmuče
T318 smûče
T319 smüče
T320 smüče
T321 smûče, škïi̯e
T322 smüče
T323 smûčkę
T324 smüče
T325 škïi̯e
T326 smûče; sˈmu:če
T327 škîi̯ę
T328 smûče
T329 /
T330 /
T331 smûu̯če, lîi̯že
T332 smûu̯čke, smûu̯či
T333 smû̯ᵘče
T334 smûče, skîje
T335 smûče, škî
T336 skîi̯e
T337 smûče, skîi̯e
T338 smûče
T339 smûče
T340 smûčke
T341 smûče
T342 smûče
T343 smûče
T344 /
T345 /; sˈmü:če
T346 smûče
T347 smûčke; smûče
T348 sˈmü:če
T349 sˈmü:če
T350 smûčę
T351 smûčę
T352 skę̨i̯e
T353 skę̨i̯e
T354 smûče
T355 ˈka:rple; ˈka:rple
T356 skę̨i̯je
T357 skîi̯i
T358 škîi̯e
T359 smûče; smûče, (skîi̯e)
T360 šˈki:jj̨
T361 sˈki:ji
T362 škïję
T363 smûči, škîji; sˈki:je
T364 sˈki:je; sˈki:je
T365 sˈki:je, smuˈči:, sˈmu:čke; sˈki:je
T366 /; sˈki:je, sˈmu:čke
T367 sˈmu:čj̨; sˈmu:čj̨
T368 skj̨; sˈmu:čj̨, sˈki:je
T369 sˈmu:čę; sˈmu:či̯
T370 /; smučî; smüči̯
T371 sˈmučę
T372 /; smüčj̨
T373 smüčj̨
T374 smûčę knj.; sˈmučę
T375 skîi̯e
T376 smûči knj.
T377 smüčę knj.
T378 sˈmu:čj̨
T379 skîję, smûče
T380 sˈmu:čę
T381 smûči̯ knj.; sˈmu:če
T382 /
T383 sˈmu:če
T384 sˈmu:ᵘče
T385 smûče
T386 smûčę; smûči
T387 sˈmuče
T388 smûčę; smüče
T389 smüče
T390 smüčę
T391 smüče
T392 /; smüče; sˈmuče
T393 smučä [!] redk.
T394 /
T395 sˈmuče
T396 /
T397 sˈki:je
T398 smûči
T399 smüče
T400 smûče
T401 sˈmuče
T402 sˈmu:če
T403 smûčę
T404 skîje; sˈki:je, sˈkåle; sˈki:je; sˈki:je
T405 sˈki:je
T406 –
T407 sˈki:je
T408 sˈkiːʲje
T409 sˈki:je
T410 sˈki:je
T411 sˈkije, ˈcò:kle
T412 sˈki:je
T413 sˈki:je
T414 ˈši:je; ˈšije
T415 šˈki:je
T416 skîi̯e
T417 sˈkije

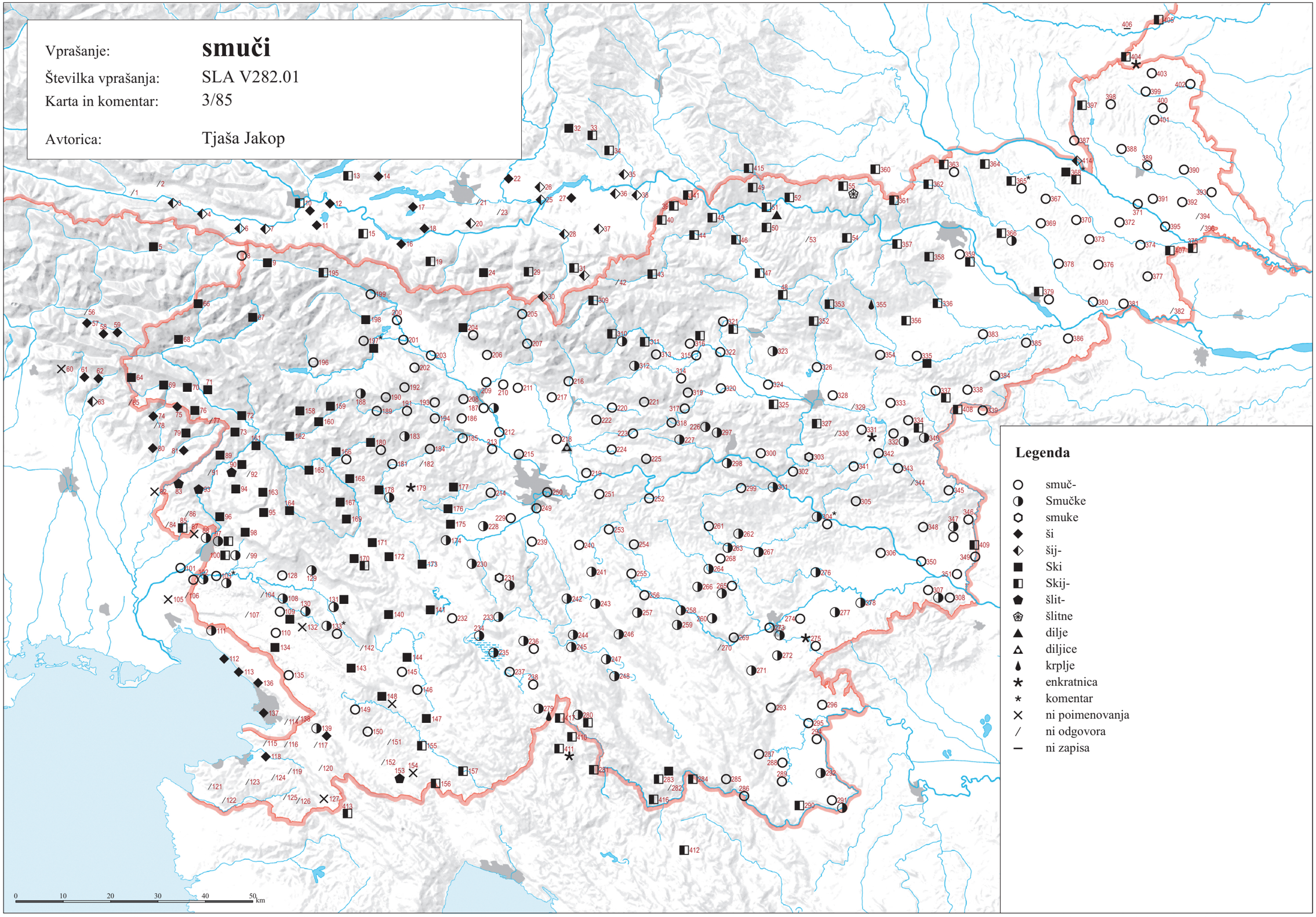

© Geografski inštitut Antona Melika ZRC SAZU, Inštitut za slovenski jezik Frana Ramovša ZRC SAZU in Inštitut za antropološke in prostorske študije, 2016

Vir kartografske podlage: pregledne karte Geodetskega zavoda RS, Geodetske uprave RS, Geodetskega inštituta Slovenije

SLA V319.01 ‘koš’ (3/86)

T001 kò^{ə}š
T002 koäš
T003 kǫ̈š, ⟨krípẹ̈ (Imn)⟩
T004 kạ̈š
T005 žərlîn
T006 ⟨kạ̈̂š⟩
T007 kǫ̈š, kạ̈š
T008 käš; ˈkạš
T009 kạ̈š; kàš
T010 kˈɔš; kǫ̀:š, li:stnə kǫ̀:š
T011 kǫ̈š
T012 kŕǫ́snà; kǫ̈š
T013 ⟨kǫ̀š⟩
T014 /
T015 qòš
T016 qǫ̈š
T017 púqḷqǫŕp
T018 pûqḷǫ̂p [!]
T019 qǫ̈š
T020 ˈqɔš; ˈʔǫš
T021 /
T022 ʔò:š
T023 ˈʔoš
T024 qǫ̈š
T025 ʔò:ʀp; ˈhoš
T026 qǫ̈š
T027 köš
T028 xǫ̈š
T029 qǫ̀š
T030 ˈʔoš
T031 ˈqoš
T032 pûkḷkorp
T033 puqwǫ́č; puqwǫ́č
T034 ˈkorp
T035 kụó:š
T036 xụâš, xụäš (?)
T037 xụâš
T038 xụâš
T039 kǫ̂^{a}š
T040 kụäš
T041 kụǫ̈š
T042 kǫ̈š
T043 kǫ̈š; kǫ̈š
T044 kǫ̂š
T045 kòš
T046 kǫ̂š
T047 kôš
T048 kǫ̂š
T049 ˈkaš
T050 kâš; ˈka:š
T051 kâš
T052 kâš
T053 kǫ̈š, kâš
T054 kǫ̈š
T055 käš
T056 kǫ̂rbạ̈; kôrba
T057 kǫ̂rba; kôrba
T058 kǫ̂rbə; kôrba
T059 kôrba; kôrba
T060 ˈkoś
T061 kǫ̈ś, źbrîncịa
T062 kǫ̈š
T063 ˈkoś, pleteˈnac, ˈʒ́ej, ˈkoś ˈte má:li
T064 /
T065 kǫ̀š
T066 kǫ̈š
T067 kǫ̀š; kǫ̀š; kǫ̀š
T068 kǫ̀š
T069 kǫ̀š, k^{u}ǫ̂rpa
T070 kǫ̈š
T071 kuóŕpà; kòš
T072 ạpə̀rtənk
T073 apə̀rtəŋk, käš
T074 ˈkoš
T075 kǫ̈š
T076 kǫ̈ša; kôša
T077 kǫ̂ša
T078 kǫ̈š
T079 köš
T080 ˈkoš za plé:či (?), ˈkoš zaplé:čni (?)
T081 kǫ̈š
T082 ˈko:ša, ˈʒe:j
T083 kǫ̂ša
T084 zblînčịa
T085 ʒâị
T086 upə̂rtnik, brệncľ
T087 ˈko:ša
T088 kǫ̂š, cệịna
T089 kǫ̀š
T090 käš; käš; apə̀rtənk
T091 kǫ̈š, opə̂rtnik
T092 brệncḷ, apə̀rtiŋk
T093 opə̂rtnik
T094 opə̂rtnik, brệncil
T095 kǫ̈š
T096 kǫ̈š
T097 žbrîncľa; kǫ̂š; kǫ̈š; kôš; ˈko:š
T098 pletenîca
T099 žbrîncľa
T100 kûəš
T101 kụǫ̂š; ˈkụo:š
T102 kụǫ̂š; kụǫ̈š; ˈkụo:š
T103 kụǫ̂š
T104 k^{u}ǫ̂š
T105 kûoš
T106 žbrînca
T107 kǫ̂š [za lîstịe]
T108 kụǫ̂š, kụâš
T109 k^{u}ǫ̂š; kụǫ̂š; kụǫ̂š
T110 kǫ̂š
T111 kụậš
T112 kụǫ̂š; kụǫ̂š
T113 ˈkụa:š
T114 ˈko:š
T115 ˈkụo:š
T116 kǫ̂š
T117 kụǫ̂š; kụǫ̂š
T118 kụạ̈̂š; kụạ̈̂š
T119 kušâra, čivîrc
T120 kụǫ̂š
T121 kǫ̂š
T122 kǫ̂š
T123 ×
T124 kǫ̂š, kǫ̂šiť, košâra
T125 kụạ̈̂š
T126 kụạ̈̂š
T127 kǫ̂š
T128 kụâš
T129 kuǫ̂š; kụǫ̂š
T130 /
T131 k^{u}ạ̈̂š
T132 kụǫ̂š
T133 k^{u}ǫ̂š; kụ͡ǫ̂š; kụǫ̂š
T134 kôš
T135 kụǫ̂š
T136 kụäš; ˈkụa:š
T137 kụâš; kụǫ̂š
T138 kụâš
T139 kụâš
T140 kǫ̈š
T141 kǫ̈š
T142 kụạ̈š
T143 k^{u}âš
T144 kụǫ̂š
T145 kụâš
T146 kụǫ̂š
T147 k^{u}äš
T148 kụäš; kụǫ̂š; ˈkụa:š
T149 kụâš; kụâš
T150 kụǫ̂š
T151 kụǫ̂š, opṛtńâk
T152 kụǫ̂š, košŷra, kǫ̂fa
T153 küoš
T154 kụǫ̂š
T155 kû^{a}š; kụǫ̂š; ˈkụa:š
T156 ˈkọ:š
T157 kụǫ̂š
T158 kǫ̈ṣ; ˈko:ṣ
T159 kǫ̂ṣ; ˈko:ṣ, waˈpərtŋk
T160 kǫ̂ṣ, lîṣtŋk
T161 käš, apə̂rtŋk; käš, apə̀rtŋk
T162 kàš
T163 kǫ̈š
T164 käš
T165 käš, wapə̀rtŋk
T166 käš; käš; ˈkaš
T167 ˈkoš
T168 käš
T169 k^{u}ǫ̂š; kụ͡ǫ̂š; kụǫ̂š; kụôš
T170 kǫ̂š; kǫ̂š
T171 kǫ̂š
T172 kǫ̈š
T173 kǫ̂š
T174 kạ̈š
T175 käš
T176 kụäš; kvàš
T177 käš
T178 kạ̈š
T179 ˈkoš
T180 käš
T181 kǫ̈š; ˈkọš
T182 ˈkọš
T183 kǫ̈š
T184 kǫ̈š
T185 kǫ̈š
T186 kə̈š
T187 kǫ̈š; kǫ̂š; kǫ̂š; kǫ̈š
T188 kǫ̂š
T189 käš
T190 käš
T191 /; ˈkoš, lîstənk
T192 käš; ˈkaš, ˈkoš
T193 kǫ̈š; köš
T194 kǫ̈š
T195 kǫ̂š
T196 kǫ̈š
T197 kǫ̂š
T198 kòš
T199 kǫ̂š
T200 kǫ̈š
T201 kǫ̈š; ˈkoš
T202 kǫ̈š; kǫ̈š; ˈkoš
T203 kǫ̂š
T204 kǫ̈š
T205 kǫ̈š
T206 kǫ̈š; kòš
T207 kǫ̂š
T208 kǫ̈š; kǫ̂š; kǫ̈š
T209 kǫ̂š
T210 kǫ̈š
T211 kǫ̈š; kǫ̈š
T212 kǫ̂š
T213 ˈkoš
T214 kǫ̂š
T215 kǫ̈š
T216 kǫ̈š, kǫ̂š
T217 kǫ̀š
T218 kǫ̀:š
T219 kǫ̂š
T220 kǫ̂š
T221 kǫ̂š
T222 kǫ̂š
T223 kǫ̂š; ˈkoš
T224 kǫ̂š
T225 käš
T226 kǫ̂š
T227 kǫ̂š
T228 käš
T229 kạ̈š; kạ̈š
T230 käš
T231 käš, kǫ̈š, rệzanski käš, sənîẹni käš; käš
T232 kǫ̈š
T233 köš
T234 kǫ̈š; kǫ̈š; reịzanskə kòš [!], sənien kòš [!], kòš; kôš; kǫ́·š
T235 kôš
T236 köš, râ̤ịzančnə köš, košâra; ˈkoš
T237 kǫ̂š
T238 kôš
T239 käš
T240 käš
T241 käš
T242 käš
T243 käš
T244 kǫ̈š; opârtnək, lətvi͡ẹn köš
T245 kǫ̀š
T246 käš
T247 köš; köš; kòš
T248 köš
T249 kǫ̀š
T250 kǫ̀š
T251 kạ̈š
T252 /; ˈkoš
T253 käš
T254 käš
T255 kạ̈š, gnuóịni kạ̈š, narâmnị kạ̈š
T256 käš
T257 käš
T258 köš
T259 käš
T260 köš
T261 kụǫ̈š
T262 kụǫ̈š; kụǫ̀š
T263 köš
T264 kǫ̀š; köš
T265 kụäš
T266 köš
T267 k^{u}öš, kụ͡orba, kušâra; kụäš
T268 kụäš
T269 ˈkoš
T270 ˈkoš
T271 köš
T272 ˈkụoš
T273 kǫ̈š
T274 köš
T275 ˈkụoš
T276 kuǫ̀š
T277 kụà:š
T278 ˈko:š
T279 käš
T280 ˈkoš
T281 kǫ̈š
T282 ˈkòš
T283 ˈkoš
T284 köš
T285 kǫ̈š
T286 kǫ̈š
T287 kǫ̈š
T288 köš
T289 kǫ̈š
T290 kǫ̈š
T291 kǫ̈š; köš
T292 kǫ̂š
T293 kụǫ̂š
T294 kǫ̈š
T295 kǫ̂š
T296 kǫ̂š
T297 kụâš
T298 ˈkụa:š
T299 ˈko:š
T300 mâlŋsk k^{u}ǫ̂š, prîḷastŋk
T301 kụǫ̂š
T302 k^{u}ǫ̂š
T303 /
T304 kǫ̂š; ˈkụo:š
T305 kụ͡ǫ̂š
T306 kụǫ̂š
T307 ˈkọ:š
T308 ˈko:š
T309 ˈko:š
T310 kǫ̂š
T311 k^{u}âš; kụǫ̂š
T312 kụäš; /
T313 ˈkuọš
T314 ˈkụo:š
T315 kụǫ̂š
T316 k^{u}ǫ̂š; kǫ̂š; kụǫ̂š
T317 kǫ̂š; kǫ̂š; ˈkoš
T318 kǫ̂š
T319 kǫ̂š
T320 käš
T321 kǫ̂š
T322 kǫ̂š
T323 k^{u}ǫ̂š
T324 kụǫ̂š
T325 kǫ̈š
T326 kǫ̂š; kˈvo:š
T327 k^{u}ǫ̂š
T328 kụǫ̂š
T329 kǫ̂š, kû^{o}š
T330 kû^{o}š
T331 kûoš
T332 k$^{u͡}$ǫ̂š
T333 kǫ̂š
T334 ku͡^{o}š
T335 kụǫ̂š
T336 küoš
T337 kû^{o}š
T338 kụǫ̂š
T339 kụ͡ǫ̂š
T340 kǫ̂š
T341 kûoš
T342 kûoš
T343 kǫ̂š
T344 kǫ̂š
T345 /; ˈkọ:š
T346 kǫ̂š
T347 kǫ̂š; kǫ̂š
T348 ˈkọ:š
T349 ˈkọ:š
T350 kǫ̂š
T351 köš
T352 kụǫ̂š
T353 kụǫ̂š, guǫ̂rịeṇk
T354 kụǫ̂š
T355 ˈkuọ:š; ˈkụoš
T356 kụǫ̂š
T357 /
T358 kụǫ̂š
T359 kụ͡ôš; /
T360 ˈkaš, ˈkoš
T361 ˈko:š
T362 kûš, kǫ̂š
T363 kǫ̂š; ˈku:ọš
T364 ˈkuọš; ˈku:ọš
T365 ˈku:ọš; ˈku:ọš
T366 küoš; ˈku:ọš
T367 ⟨spˈletenị ˈkọš za na ˈvo:ụs⟩; ˈkọš
T368 kǫ̂š; ˈkọš
T369 ˈkọ:š; ˈkọ·š
T370 ⟨kǫ̈š⟩; kǫ̂š; kǫ̈š
T371 ˈkọš
T372 /; kǫ̈š
T373 kǫ̈š, kǫ̈rpec, pletẹ̈rka, ⟨slavịäča⟩, ⟨krpệle⟩, ⟨locnệ (Imn)⟩
T374 kǫ̈š, ⟨lọcnệ (Imn)⟩; ˈkọš
T375 kǫ̈š
T376 kǫ̈š, ⟨kṛ̂pẹlẹ⟩
T377 kǫ̀š, kòš
T378 ˈkoš, ⟨ˈkṛpele⟩
T379 kǫ̂š
T380 ˈkọ:š
T381 kǫ̀š; ˈkọ:š
T382 kǫ̈š
T383 ˈkuọš
T384 ˈkuọš, ˈkuọrpa
T385 kôš, obḷậčnị kôš, râ̤ịčnatị kôš
T386 kǫ̂š, kǫ́š; kǫ̂š
T387 /
T388 kǫ̂š; kǫ̈š
T389 kǫ̈š
T390 kǫ̈š
T391 ⟨kǫ̈š⟩
T392 köš; kǫ̈š; ˈkọš
T393 kǫ̈š
T394 köš
T395 ˈkọš
T396 köš
T397 ˈk^{u}ọ:š
T398 ⟨köš⟩, pụ̈̂ta
T399 ⟨kǫ̈š⟩, pụ̈̂ta
T400 ⟨kǫ̂š⟩, pụ̈̂ta
T401 /
T402 ˈkọ:š
T403 ⟨kǫ̂š⟩
T404 kǫ̈š; ˈkoš; ˈkọ:š; ˈko:š
T405 kọˈšá:r
T406 –
T407 ˈkọ:š
T408 ˈkọ:š, ˈkǫ̀:š
T409 ˈkǫ̀:š
T410 ˈkoš
T411 ˈkaš
T412 ˈkaš
T413 ˈkọ:š
T414 ˈkoš; ˈkọš
T415 ˈkaš
T416 kǫ̈š
T417 ˈkaš, pˈle:tẹn ˈkaš

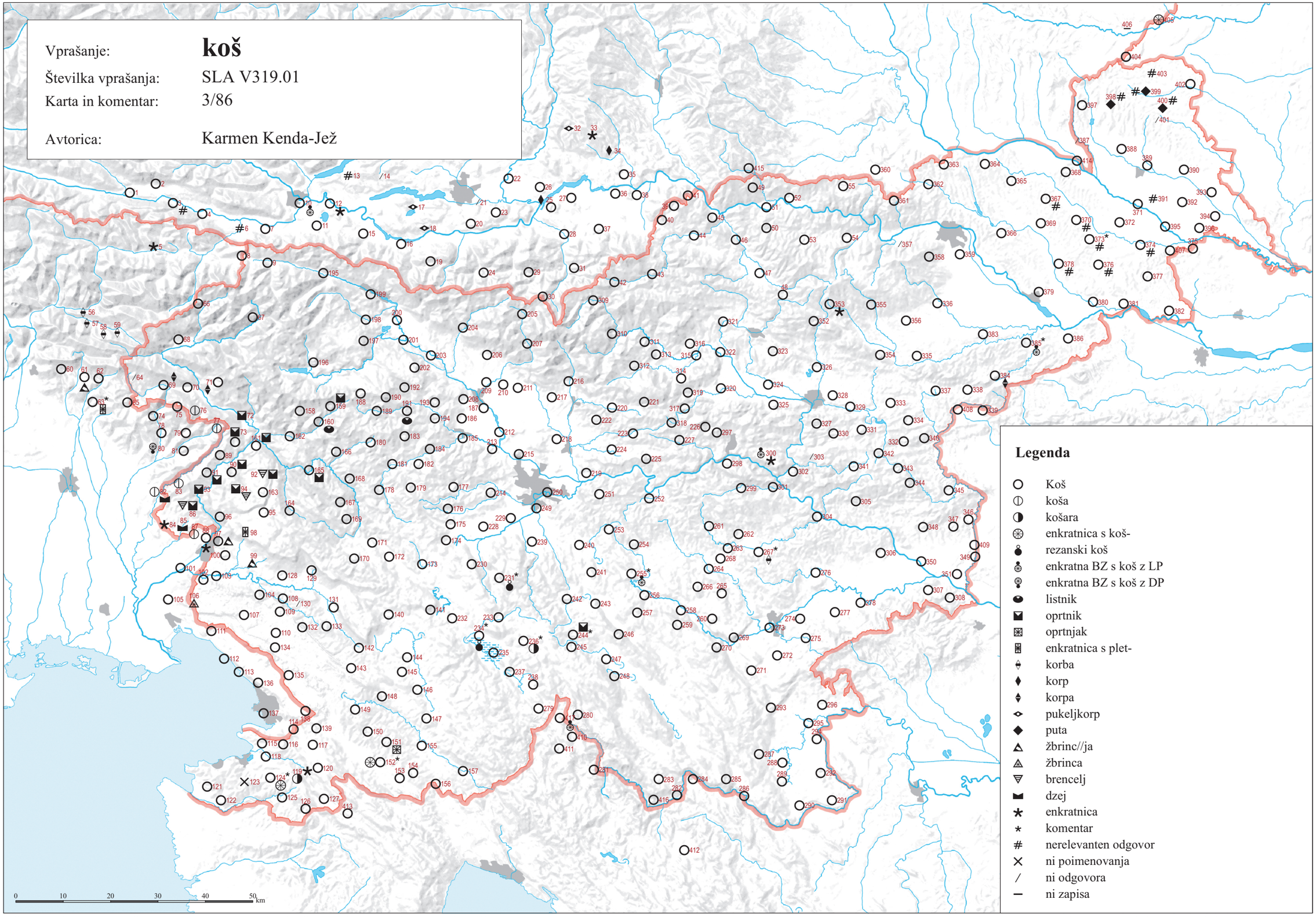

© Geografski inštitut Antona Melika ZRC SAZU, Inštitut za slovenski jezik Frana Ramovša ZRC SAZU in Inštitut za antropološke in prostorske študije, 2016

Vir kartografske podlage: pregledne karte Geodetskega zavoda RS, Geodetske uprave RS, Geodetskega inštituta Slovenije

SLA V320.01 ‘jerbas’ (3/87)

T001 kö̀ᵃrp, kö̀ᵃrpəč, kô̂ᵃrpəca, kö̀ᵃrpəca
T002 koärp, koärpəč
T003 kộrpa, kộrpəca
T004 i̯ərbäs, i̯èᵃrbäs
T005 jẹ́rbàs
T006 i̯ərbäs, i̯ẹ́rbäs, kộrp
T007 i̯ẹ̀rbäs, cệi̯na
T008 jẹ́rbäs; jé:rbəs
T009 jẹ́rbàs; i̯ẹ́rbas
T010 /; /
T011 cệi̯na, sẹi̯âu̯n̥ca
T012 kộṙpəč; kö̀ₐrp, cệna
T013 kọ́ṙp
T014 /
T015 qộṙp
T016 qộṙp
T017 pobṙẹ́znàst qö̀rp
T018 cêi̯na
T019 qộṙp
T020 /; ʔò:aʀp
T021 /
T022 ʔò:ʀb, ʔò:ʀbəč
T023 /
T024 quộṙp
T025 ʔò:ʀp; ʔu̯ò:rp
T026 qộrp
T027 qộₐrp
T028 qu̯ärp
T029 qòə:rp
T030 ˈʔoʀp, ʔọ̀:ʀp
T031 ˈʔoʀp, ʔọ̀:ʀpič, cá:mbəx
T032 /
T033 qö̀ṙp; qộṙp
T034 ˈkorp
T035 ˈkorp
T036 kộrp
T037 qộrp
T038 kộrp
T039 kộrp
T040 kö̀rp
T041 kộrp
T042 kộrp, kộrp
T043 kộrp, prệlastn̥ kộrp; kộrp
T044 kộrp
T045 kộrp, kộrp
T046 kộrp, prệłastn̥ kộrp
T047 kôrp
T048 kộrp
T049 ˈkoʀp, ˈkorp
T050 kộṙp; ˈko:ṙp
T051 kö̀ṙp, kộṙp
T052 jệṙbas, câi̯na, lộṙcn̥, žộgneš, žệdn̥ski kộṙp, pộntou̯c
T053 ku̯ộrp
T054 kộrp, žâgi̯eŋk, glä̀u̯ski kộrp, žộgn̥č
T055 kộṙp
T056 /; /
T057 platanệc; platanệc
T058 platanäc, platanï̯ca; platanäc, platanï̯ca
T059 /; /
T060 ʒè:j
T061 /
T062 /
T063 ʒè:j
T064 /
T065 kộša
T066 kuộrpa
T067 kᵘộrpa; kùorpa, kuộrpa; kûọrpa
T068 kᵘộrpa
T069 plətenída, cái̯na
T070 pletenída, câi̯na
T071 šbíγľà; câi̯na
T072 žệi̯l
T073 plətənícà
T074 kò:ša, cà:i̯na, pletení:ca
T075 petenída
T076 pletenída; kôrpa
T077 u̯ẹ́rbus star.
T078 petenída
T079 pletenída, câi̯na
T080 kjú:kar, petenída
T081 pletenída
T082 čəšˈte:la
T083 češtệla
T084 češtệla, dzệi̯
T085 təštêla
T086 ka̰štệla
T087 taˈma:na, kašˈte:la
T088 kəštệla
T089 wẹ́rbas
T090 wẹ̀rbas; u̯ệrbas; wệrbas
T091 u̯êrbəs
T092 kasîeu̯n̥ca
T093 jẹ̀rbas
T094 ka̰šti̯ệla star., jệrbas
T095 câi̯na, kaštⁱệla, berâč
T096 kuštîẹla, câi̯na
T097 kaštệla, câi̯na; kaštệla, câi̯na; kaštệla; kaštêla; kašˈte:la
T098 kaštîᵊla, jệrbas
T099 češtîᵊla
T100 i̯ərbəs, čəstîəla
T101 jərbəs; koˈšu:ra, žˈbri:nca
T102 čestîᵉla; jə̀rbəs; česˈtiəla
T103 čestîəla
T104 vệrbọs
T105 kûoš
T106 plenîr
T107 pla̰nîr
T108 i̯ərbos, plenîr star.
T109 i̯ệrbọs; jïrbọs; jə̀rbos
T110 plenîr
T111 plənîər
T112 /; pləˈnier
T113 pleˈńə:r
T114 pleˈniər
T115 plẹˈniẹr
T116 pleni̯ệr
T117 plenîr; plenîər
T118 plenîer; plənîər
T119 plenîr
T120 plenîr
T121 câi̯na
T122 košårå
T123 pla̰ni̯ệr
T124 pleni̯ệr
T125 plani̯ệr
T126 plenîệr
T127 plenệr
T128 jərbəs
T129 jệrbọs; jərbəs
T130 îərbus, jə̀rbus
T131 jệrba̰s
T132 jêrbas
T133 îrba̰s, i̯ệrbus; i͡ərbus; jệ̀rbus
T134 plẹnîẹr
T135 plenîr, (jệrbas)
T136 plệniệr; pleˈniər
T137 pleniêr; jệrbas
T138 plenîr, jîrbəs
T139 plinîr
T140 i̯ệrbọs
T141 i̯ệrbọs
T142 i̯ərbəs, vîərbəs
T143 i̯ệrbas, i̯ệrbọs
T144 jîərbus
T145 i̯ərba̰s, i̯ə̀rba̰s
T146 jệrba̰s, jệ̀rbəs
T147 plẹtẹnîca
T148 vệrbas; vîrbas; ˈviərbəs
T149 plẹ́nîər; pleńîər
T150 pletenîca
T151 pletenîca
T152 pletenîca
T153 pletenîca, košûra
T154 kašŷra, kašûra, košŷra, košûra
T155 košûra, pletenîca; košûra, pletenîca; koˈšy:ra, plətəˈni:ca, koˈša:ra
T156 kọˈšu:ra
T157 pletenîca
T158 jệrbaṣ, câi̯na; ˈwẹ:rbaṣ
T159 jệrbaṣ; ˈje:rbaṣ
T160 jệrbaṣ, ça̰i̯na, bâraç
T161 câi̯na; be̥râč, pletenîca, câi̯na
T162 câi̯na, berâč, jệ̀rbọs
T163 jệrba̰s, pletenîca
T164 vîerbos
T165 i̯ệ̀rbas
T166 vệrbas; u̯iệrbas; ˈjiẹrbas, ˈwiẹrbas
T167 /
T168 i͡erbas
T169 îrbas; îrbas; ìrbas, pi̯êxar; i̯ệ̀rbas
T170 îₔrba̰s; i̯ẹrbas
T171 i̯ệrbas, îrbas
T172 i̯ệrbas
T173 i̯ẹ́rbas, i̯ẹ́rbà̰s
T174 i̯ẹ́rba̰s
T175 i̯ẹ́rbas
T176 u̯ẹ́rba̰s; vẹ́:rbas
T177 vẹ́rbas
T178 kä̀šāra
T179 jè:rbas, šˈkundra
T180 jⁱệrbas
T181 ⁱi̯ệrbas, i̯ệrbas; jè:rbas
T182 jè:rbas, šˈkundra
T183 i̯ệrbas
T184 jệrbas
T185 êrbas, câmbux
T186 êrbas
T187 êrbas, i̯êrbas; i̯ệrbas; i̯ệrbas; jẹ́rbas
T188 i̯êrbas
T189 jệ̀rbọs
T190 i̯ệrbọs
T191 i̯ẹ́ṙbọs; jẹ́rbos, péxar
T192 i̯ẹ́rbọs; jẹ́:rbas, jẹ́:rbos,
T193 i̯ẹ́rbọs, cámbọx; i̯ẹ́rbos
T194 i̯ẹ́rbas
T195 jẹ́rbas, kọ́rbəl
T196 i̯ẹ́rbas
T197 jẹ́rbas
T198 jẹ́rbas, cámbəx, câi̯na
T199 jẹ́rbas
T200 jẹ́rbas, câi̯na, cámbọx, kộrba
T201 iẹ́rbas; sjà:u̯ənca
T202 jẹ́ṙbos; i̯ẹ́ṙbos; jẹ́:ʀbas
T203 jẹ́rbos
T204 i̯ẹ́rbọs
T205 jẹ́rbas, kộrp
T206 jẹ́rbọs; i̯ẹ́rbas
T207 jẹ́rbos
T208 i̯ẹ́rbas; jẹ́rbas; i̯ẹ́rbas
T209 jẹ́rbos
T210 jẹ́rbos
T211 /; jẹ́rbas
T212 jẹ́rbas
T213 jẹ́:rbəs
T214 jẹ́rbas
T215 jə́rbas, jẹ́rbas
T216 jẹ́rba̰s
T217 jẹ́rbas
T218 jə́:rbas
T219 jə́rbas
T220 jệrbas
T221 jệrbas, jệ̀rbas
T222 jệrbas
T223 jệrbas; ˈjẹ:rbas
T224 jệrbas
T225 jệrbas
T226 jệrbas
T227 jệrbas
T228 cámbax, kộrba
T229 jə́rba̰s, kộrba, cámba̰x; kộrba
T230 i̯ərbas
T231 iẹ́rbas; jə́rbas
T232 i̯ệrbas
T233 ⁱẹ́rbos, košâra
T234 ⁱⁱẹ́rbas, ⁱẹ́rbọs; jərbos; i͡erbas; íerbas; jẹ́:rbos
T235 i̯ẹ́rbas
T236 ⁱẹ́rbas; jiẹ́rbas
T237 i̯ẹ́rba̰s, i̯ẹ́rbas
T238 i̯ə́rbas
T239 kuộrba
T240 jẹ́rbas
T241 i̯íerbas
T242 jⁱẹ́rbas, ⁱẹ́rbas, pruộcka
T243 jíerbas
T244 ⁱẹ́rbas; i̯íẹrbas
T245 i̯ẹ́rbas
T246 ⁱẹ́rbas
T247 ⁱẹ́rbas redk., ta okrûọgla kûọrba, kûọrba; kuộrba; jẹ́rbas
T248 ⁱẹ́rbas, ta vîẹlka kûọrba
T249 jẹ́rbas
T250 jẹ́rbas
T251 i̯ərbà̰s
T252 /; cá:mbox, cá:mbux, jiẹ́rbas
T253 jíerbas
T254 i̯íerbas, íerbas
T255 iérba̰s
T256 iérbas
T257 ⁱẹ́rbas, ⁱệrbas
T258 ⁱiérbas
T259 i̯íərbas
T260 iérbas star.
T261 jərbâs, (jə́rbas)
T262 iérbas; jə́rbas
T263 ⁱérbas
T264 ku͡ộrba; jẹ́rbas
T265 íerbas
T266 iérbas
T267 iẹ́rbas; jẹ́rbas
T268 i̯írbas
T269 i̯iẹ́rbas
T270 i̯ẹ́:rbas
T271 íerbas
T272 jiérbas, cà:jna
T273 i̯ẹ́rbas, i̯iérbas
T274 jiérbas
T275 jiẹ́rbas, kušà:rna
T276 i̯ẹ́:rbas
T277 í:rbas
T278 ˈjiẹrbas
T279 jệ̀rbas
T280 koˈšara, i̯ẹ́:rbas
T281 kộšar
T282 ˈkȯša:r
T283 ˈkọša:r
T284 kö̀šar
T285 vi̯ệrbos, košâr
T286 košä̀r
T287 prộcai̯na
T288 prộcai̯na
T289 prûcańa
T290 prộcańa
T291 kộšara, vûxač; kö̀šara głä̀vača
T292 prộcańa
T293 prûọcina, prộcina
T294 prộcańa
T295 prộcai̯na
T296 prộcei̯na
T297 i̯ərbas
T298 ˈjiẹrbas
T299 ˈjẹ:rbas
T300 jərbas
T301 îrbas
T302 i̯ệrbas
T303 jệrbas
T304 jệrbọs; ˈjə:rbas
T305 ku͡ərba, kušâ̰ra
T306 jệrbas
T307 ˈkọ:rba
T308 ˈvẹ:rbos
T309 ˈkȯ:rp
T310 i͡ərbas redk., kûrp
T311 kộrp; jä̀rbəs
T312 ku̯ä̀rpca, ku̯ä̀rp; kᵘộrp
T313 kộrṗėč
T314 ˈca:jna
T315 kuộrp
T316 kộrp; i̯ệrbas; kûọrpca
T317 jêrbas; jệrba̰s, câmba̰h; ˈẹ:rbas
T318 jệ̀rbas
T319 kộrba, jệrbas star.
T320 kûᵒrba, kộrpca
T321 jệrbas
T322 kộrba, cệ̀ina
T323 cệi̯na, kᵘộrba
T324 êrbas
T325 kộrba, ệrbus, târča
T326 kûrba, cệi̯na; plˈje:tar
T327 jⁱệrbas
T328 ji̯ệrbas
T329 košâra, câĩa
T330 /
T331 i̯îẹrbas
T332 jệrbas, câ̰ʒ̑a, pexâ̰r, kᵘ͡ộrbič, sệu̯ka
T333 kộrba, câ̰ĩa, košâ̰ra, seĩâ̰ča
T334 cêi̯ker, kộrbica, seʒ̑âčka, câʒ̑a
T335 kộrba, sệu̯nik, sei̯âča, kộrpič
T336 kộrpa
T337 kộrba
T338 słâ̊mi̯eča, sei̯â̰ča, cệ̀i̯a
T339 cệi̯slå
T340 kộrbica
T341 îᵉrbas, câ̰ʒ̑a, kušâ̰ra
T342 kûorba
T343 kuộrba, câi̯na
T344 /
T345 kộrba; ˈkọ:rba
T346 kộrbå
T347 kộrba; košâ̰ra, kộrba
T348 ˈji:rbas, ˈcå:ʒ̑a, ˈku:rba
T349 ta ˈbu:łša ˈkọ:rba, koˈša:ra, ˈkọ:rba
T350 kộrba
T351 ukrǜgła kộrba
T352 kộrp
T353 kộrba
T354 kộrba
T355 ˈko:rp; ˈži:gnast ˈku̯orp, ˈku̯orp
T356 ku̯ộrp
T357 kộrp, lộ̀čenk, cệ̀i̯na
T358 kộrpče, kộrp, cệi̯na, lôčnik
T359 kộrpič, cêi̯nka; kộrpa, kərpača [!]
T360 ˈko:rp, ˈko:rpi̯č, ˈcẹ:na
T361 ˈko:rp
T362 cệna
T363 kộrp; ˈku:ọrp, ˈcẹ:jna
T364 ˈcẹ:jna; ˈku:ọrp
T365 ˈku:orp za k ˈžie:gni ˈnie:sti, ˈžie:gn̥ˈku:orp; ˈku:ọrp
T366 kǜorp; ˈku:ọrp
T367 ˈkọ:rp, ˈcẹ:jna; ˈkọrp
T368 kộrbẹc; ˈkọrp, ˈkọrba
T369 ˈcẹ:ʒ̑a; ˈceker
T370 kộrbẹc, korbü̂la, plẹtệrka, kộrp; cệ̀kẹr, kr̥bü̂la, kộrp; kộrp, plẹtệrka, kộrpec
T371 ˈkurbec
T372 kộrpẹc; kộrpa za kvasenìce, kộrpa, žệ̀gnana kộrpa, kộrpec, pletệ̀rka, slavjä̀ča
T373 krbü̂la
T374 kộrpa, kộrpẹc, košä̀ra; slavˈjača
T375 kọšä̀ra
T376 kộrpẹc, kộrpa, cệĩa
T377 kộrpa, kộrpẹc
T378 ˈcė:ʒ̑a, kr̥ˈpača, sleˈʒ̑ača
T379 kộrpẹc
T380 ˈcẹ:ja
T381 kộrpa, košâra, kộrpec, košä̀ra; ˈkọ:rpec
T382 kộrpa, kộrpec [z lộcnom]
T383 ˈžẹ:gn̥ˈkọ:rpa, ˈcẹ:nka
T384 ˈjẹ:rbås
T385 ×
T386 kᵘộrpa; kộrpica, cệkar
T387 kr̥bˈlåča, kr̥ˈbüla
T388 kộrbẹu̯, kr̥blâ̰čå; kộrbeu̯
T389 kr̥bü̂la
T390 /
T391 kušå̀ra
T392 kö̀rbẹo̯; kộrbeu̯; kuˈšåra
T393 kộrbäᵒ, kộrbäu̯
T394 kö̀rbẹo̯
T395 kuˈšara, ˈkọ:rbew
T396 kö̀rbẹo̯
T397 kr̥bˈlu̯å:ča
T398 korblå̀ča
T399 kộrbeu̯
T400 korblå̀čå
T401 kr̥bˈlåča, koˈšåra, kr̥ˈbüla, dr̥ˈvä:nka
T402 dr̥ˈvä:nka
T403 košå̀ra
T404 karblå̀ča; karbˈlåča; drˈvẹ:nka, koˈså:ra, ˈkọ:rbeo̯; karbˈlå:ča
T405 kọˈšå:r, dərˈvẹ:nka
T406 –
T407 ˈkọ:rpa
T408 ˈkọ:rpa, ˈkȯ:rba
T409 ˈkọ:rba, kọˈšå:ra
T410 ˈjė:rbos, koˈša:rca
T411 ˈjerbas
T412 ˈvẹ:rbas, kaˈša̰:ra
T413 plenˈje:r, kọˈša:ra
T414 ˈnisika ˈšürka koˈšåra, sˈlåmnatna kr̥ˈbüla; koˈšåra, ˈkọ:rblec, kr̥ˈbüla
T415 ˈkorp, kˈrušenk, siˈwa:u̯jenk
T416 kö̀šar, kö̀šar
T417 ˈjerbas, kaˈša:ra

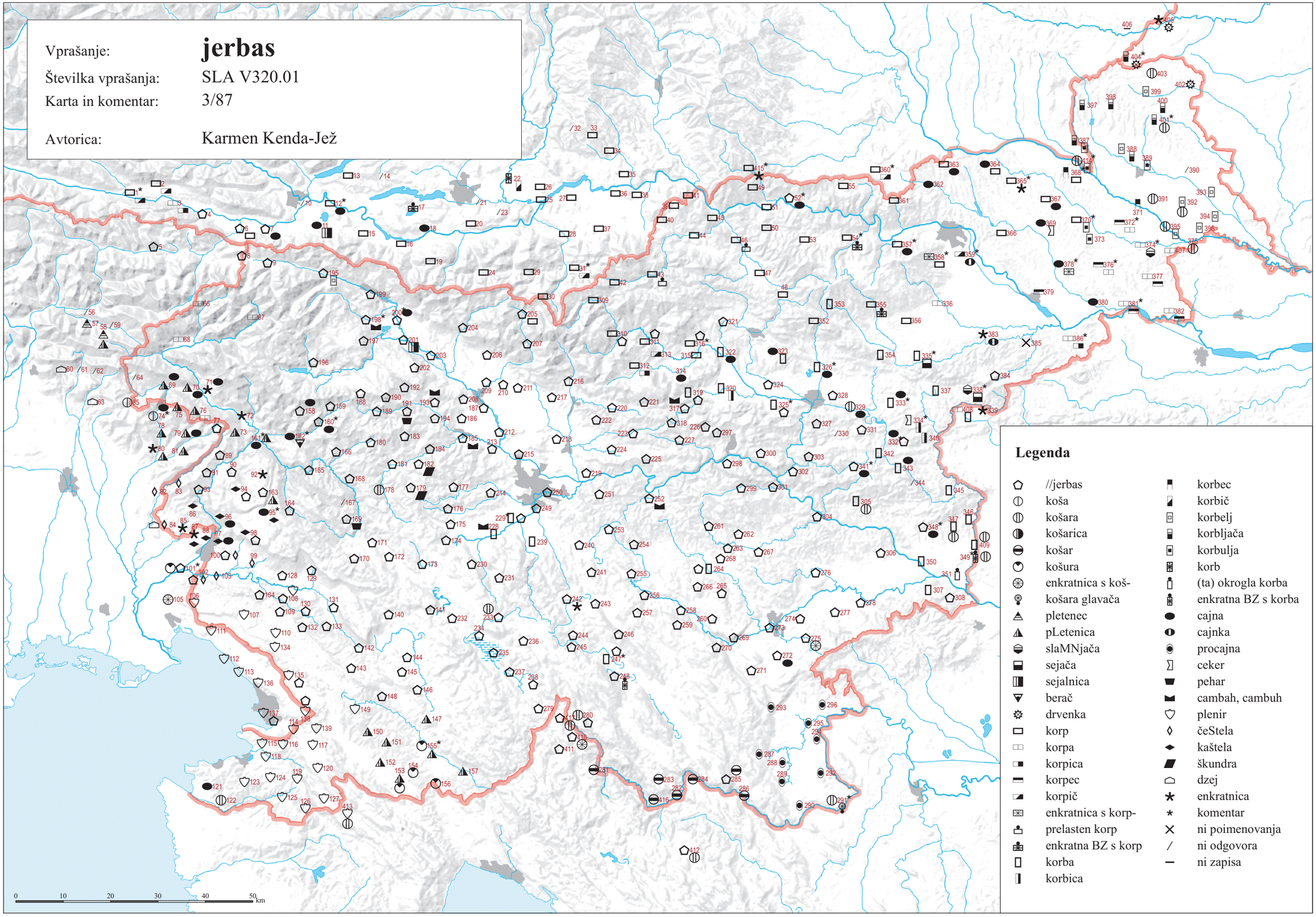

© Geografski inštitut Antona Melika ZRC SAZU, Inštitut za slovenski jezik Frana Ramovša ZRC SAZU in Inštitut za antropološke in prostorske študije, 2016

Vir kartografske podlage: pregledne karte Geodetskega zavoda RS, Geodetske uprave RS, Geodetskega inštituta Slovenije

SLA V471.01 ‘oprtni koš’ (3/88)

T001 žərlîn
T002 žərlîn
T003 žərlîn
T004 žərlîn, bələ̄ŋk, krə̀snə̄
T005 žərlîn
T006 kȏša (?)
T007 kə̄̆š, krósnä
T008 käš; ˈkạš
T009 kə̄̆š; kàš
T010 /; liːstnə kọ̀ːš
T011 kȏša (!)
T012 /; kọ̄̆š
T013 /
T014 /
T015 ṙezịâịnšče̥ə qə̀š
T016 /
T017 /
T018 pûqlọ̄p
T019 /
T020 /; ʔòːaʀp
T021 /
T022 ×
T023 ˈʔoš
T024 qọ̄̆š
T025 ʔòːʀp; ˈhoš
T026 –
T027 qọ̄̆š, xọ̄̆š
T028 –
T029 /
T030 tə ụéːləʔ ˈʔoš
T031 splèːten ˈʔoš
T032 /
T033 puqwọ́č; puqwọ́č
T034 pukụ́óːč
T035 kụóːš
T036 /
T037 /
T038 /
T039 /
T040 kụäš
T041 /
T042 /
T043 /; kọ̄̆š
T044 kọ̄̆š
T045 kȯš
T046 kọ̄̆š
T047 kȏš
T048 /
T049 ˈkaš, ˈkoš
T050 /; ˈkaːš
T051 kâš
T052 käš
T053 –
T054 /
T055 käš na ṙüčẹ
T056 /; /
T057 /; /
T058 /; /
T059 kọ̄rba; kọ̄rba
T060 /
T061 /
T062 /
T063 ˈkoš, ẑbrìːncja
T064 kọ̄̆š
T065 /
T066 /
T067 kọ́š; kọ́š; kọ̀š
T068 kọ̄̆š
T069 /
T070 kọ́š
T071 /; /
T072 ạpə̀rtənk
T073 apə̀rtəŋk
T074 zaplèːịčńak, zaplèːčńak
T075 /
T076 /; kôša
T077 /
T078 –
T079 /
T080 /
T081 /
T082 ˈkoːša
T083 kȏša
T084 –
T085 opə̂rtnik
T086 –
T087 oˈpəːrtnik
T088 upə̂rtnik
T089 bréncḷ
T090 apȓtŋk; apə̂rtiŋk; apə̂rtənk
T091 /
T092 –
T093 opə̂rtnik
T094 –
T095 apə̂rtŋk
T096 /
T097 opə̂rtnik; opə̂rtnik; opə̂rtnik; ọpə̂rtńek; oˈpərtnik
T098 /
T099 /
T100 ọpə̂rtńek, ọpə̂rtnik
T101 –; ˈkụoːš [z ˈbẹːke]
T102 /; –; /
T103 opə̂rteš
T104 wạprtnâk
T105 /
T106 /
T107 ×
T108 ụəpərtnâk
T109 opərtńâk; uôprtńak; opərtńâk
T110 ụəpə̂rtńak
T111 ụəpə̂rtnik
T112 mụôsər; kụäš zə nə ˈrama
T113 /
T114 /
T115 /
T116 –
T117 /; /
T118 kušâra; /
T119 /
T120 /
T121 –
T122 –
T123 –
T124 –
T125 /
T126 /
T127 /
T128 upə̂rtnik
T129 /; kụôš
T130 ụəpərtnâk
T131 wạpərtnâk
T132 wopərtńâk
T133 naxə̂rptən kuôš; upərtnịâk; upərtńâk
T134 /
T135 –
T136 ụəpərtńäk; /
T137 košâra; –
T138 ụəpə̂rtnẹk
T139 kụâš
T140 /
T141 –
T142 upərtnịâk
T143 /
T144 /
T145 /
T146 kụọ̄̆š
T147 /
T148 wapərtńâk; vapə̂rtŋ kụôš; vaˈpəːrtən ˈkụaːš
T149 vapərtńâk; vapərtńâk
T150 –
T151 /
T152 kụọ̄̆š
T153 –
T154 kụọ̄̆š ze ne xə̀rbət, terịȩ̂ra redk.
T155 /; /; /
T156 bˈrẹːmarica
T157 –
T158 /; ˈkoːṣ
T159 /; waˈpərtŋ̣k
T160 uapə̄̆rtŋk
T161 käš, apə̂rtŋk; apə̂rtŋk
T162 /
T163 /
T164 /
T165 wapə̂rtŋk
T166 wapə̀rtŋk; ụapə̂rtaụnk, lı̂stŋk, krâịnska sụetläba; waˈpərtaụnk, waˈpərtnk
T167 ˈkoš, ˈlistŋk
T168 käš, lı̂stŋk
T169 rȇbreŋk; apə̄̆rtnk; kụôš, rȇbreịnk; kụôš
T170 ạpə̄̆rtŋsk kọ̄̆š; apə̂rtŋ kọ̄̆š
T171 /
T172 pə̂rtŋsk kọ̄̆š
T173 /
T174 ụọpə̂rtən kə̄̆š
T175 pə́rtọụsk käš
T176 /; kvàš
T177 /
T178 –
T179 ˈpartoụnk, ˈkoš, ⟨ˈcizoụnk⟩
T180 käš
T181 /; ˈpartuːŋk
T182 ˈpartuːŋk, ⟨ˈcizuːŋk⟩
T183 /
T184 pə̂rtŋk
T185 /
T186 ta pȩ̂rtn kə̈š
T187 /; kọ̄̆š; narâmən kọ̄̆š; narámən koš [!]
T188 kọ̄̆š
T189 käš
T190 käš
T191 /; /
T192 käš; ˈkaš, ˈkoš
T193 /; köš
T194 köš, ọpə̂rtŋ kọ̄̆š
T195 spledȩ̂n köš, ta spledȩ̂n köš
T196 /
T197 kȏš
T198 kòš, tmînšč kòš
T199 kọ̄̆š
T200 kọ̄̆š
T201 ta narâmən kọ̄̆š; naxə̀ːrptən ˈkoš
T202 /; kọ̄̆š; ˈkoš
T203 narâmən kȏš
T204 kọ̄̆š
T205 /
T206 /; narâmən kòš
T207 narâmən kọ̄̆š
T208 /; kọ̄̆š; /
T209 narâmən kȏš
T210 narâmən kȏš
T211 kọ̄̆š, pərâmən kọ̄̆š; kọ̄̆š, pərâmən kọ̄̆š
T212 tə nərâmən kọ̄̆š
T213 tə ubráːvən kòːš, tə ubráːvən ˈkoš
T214 narâmŋ kọ̄̆š, pártọụsk kọ̄̆š
T215 kọ̄̆š
T216 kọ̄̆š
T217 kọ̄̆š
T218 /
T219 narâmən koš [!], kọ̄̆š
T220 brȇnta
T221 kọ̄̆š
T222 brȇnta, kọ̄̆š
T223 brȇnta; ˈkoš, bˈrẹːnta
T224 kọ̄̆š, perâmẹn kọ̄̆š
T225 käš
T226 krîpa, krîpč
T227 kụọ̄̆š
T228 käš
T229 ụapə̂rtən kə̄̆š; pərtòụsk kə̄̆š
T230 apərtnák
T231 rȩ̂zanski käš; rȇịzanškḷ käš
T232 /
T233 (opártoụskị köš), köš ze sənû, sənˈȩ̂n köš, râịzanski köš
T234 /; opr̂tnị kọ̄̆š; /; /; kóˑš
T235 –
T236 /; ràːịzančən ˈkoš, pletíẹr, sənịẹn ˈkoš
T237 /
T238 plẹtíər
T239 /
T240 käš
T241 käš za na râma, käš
T242 apə̂rtnị käš, apə̂rtən käš
T243 apə̄̆rtni käš
T244 plᵉáten köš, letvîčnə köš; opârtnək, letvȋẹn köš, pletȋẹn köš
T245 kòš
T246 opə̂rtnə käš, opə̄̆rtnə käš
T247 opə̂rtən köš, letvîčnə köš; opə̂rtnə köš; kòš
T248 opə̂rtnə köš
T249 kọ̄̆š
T250 narâmən kọ̄̆š
T251 kə̄̆š za na râma
T252 /; ˈkoš
T253 käš, cámbax
T254 apərtäụ käš
T255 narâmnị kə̄̆š
T256 käš, narâmnə käš
T257 nerâmnə köš, nerâmnə käš
T258 narâmən köš
T259 narâmən käš
T260 narâmən köš
T261 kū͡ọš
T262 kụöš; naràːmən kụọ̄̆š
T263 râmən köš, zarâmən köš
T264 /; –
T265 narâmən kụäš
T266 narâmən köš
T267 kᵘọ̄̆š; zarâmən kûọš
T268 –
T269 ˈkoš
T270 ˈkoš
T271 köš
T272 ˈkụoš
T273 narâmən kọ̄̆š
T274 apàrtən köš
T275 ˈkụoš
T276 kuòš
T277 kụàːš
T278 ˈkoš, ˈkoːš
T279 käš
T280 ˈkoš
T281 –
T282 ˈkóš
T283 /
T284 köš
T285 kọ̄̆š
T286 /
T287 –
T288 opȓtni kọ̄̆š
T289 /
T290 /
T291 /; köš
T292 opərtâči kọ̄̆š
T293 /
T294 opə̂rtni kọ̄̆š
T295 kọ̄̆š
T296 /
T297 kụâš, krîpa
T298 –
T299 ˈkoːš
T300 râmŋsk kᵘọ̄̆š, mâlŋsk kᵘọ̄̆š
T301 –
T302 kᵘọ̄̆š, lîsŋk, zarâụnek, šîbnat kᵘọ̄̆š
T303 –
T304 –; ˈkụoːš
T305 kọ̄̆š
T306 /
T307 oˈbərtni ˈkọːš
T308 ˈkoːš
T309 ˈkoːš
T310 krîpa
T311 kᵘâš; kụọ̄̆š
T312 krîpa, krîpnek, kụäš; kᵘọ̄̆š, krîpa
T313 ˈkuọš
T314 kˈripa, kˈripnàk
T315 kụọ̄̆š
T316 kᵘọ̄̆š, krîpa; /; kụọ̄̆š
T317 /; krọ̄̆šna, krȋpa, kọ̄̆š; ˈkoš
T318 kọ̄̆š
T319 kọ̄̆š, krîpa
T320 /
T321 lîstnek
T322 /
T323 kᵘọ̄̆š
T324 kụọ̄̆š, kə̄̆š
T325 –
T326 /; kˈvoːš
T327 kᵘọ̄̆š
T328 kụọ̄̆š
T329 –
T330 –
T331 ộụpartịek
T332 kᵘ͡ọš
T333 –
T334 ku͡ᵒš
T335 –
T336 –
T337 –
T338 lîstịeŋk
T339 vîterȋek, listȋek
T340 –
T341 /
T342 kûoš
T343 –
T344 /
T345 –; –
T346 /
T347 /; kọ̄̆š, pə̄̆lčnat kọ̄̆š
T348 –
T349 ˈkọːš
T350 kọ̄̆š
T351 köš
T352 –
T353 ⟨ộparč⟩
T354 /
T355 ˈkuọːš; ˈkᵘoš
T356 kụôš
T357 /
T358 kụôš
T359 pûta; –
T360 ˈkoš
T361 ˈkoːš
T362 –
T363 –; naˈxərptni ˈkuːọš
T364 /; /
T365 ˈkuːọš; ˈkuːọš
T366 –; /
T367 /; /
T368 ⟨kṛpȇlẹ⟩; /
T369 /; /
T370 kọ̄̆š; ⟨lọcnȇ⟩; kọ̄̆š
T371 ˈkọš
T372 kọ̄̆š; kọ̄̆š
T373 /
T374 kọ̄̆š; –
T375 kọ̄̆š
T376 kọ̄̆š
T377 kọ̄̆š [z rȕčami]
T378 naˈxrptnị ˈkọš [!]
T379 –
T380 ˈkọːš
T381 kọ̄̆š, lîstnati kọ̄̆š; –
T382 kọ̄̆š
T383 pleteˈjáːk, ˈliːstjek
T384 ˈkuọš
T385 köš
T386 ovočnị̂âtȇ kọ́š, vȩ̂natnȇ kọ́š, lâtjek, ⟨kȓpelè⟩, kọ́š; kọ̄̆š, vȩ̂ịnatni kọ̄̆š
T387 ˈpüta
T388 /; kọ̄̆š
T389 –
T390 /
T391 ×
T392 kọ̄̆š; ×; ˈkọš
T393 kọ̄̆š
T394 köš
T395 –
T396 köš
T397 ˈpüːta
T398 pü̂ta
T399 pü̂ta
T400 pü̂tå
T401 /
T402 /
T403 /
T404 /; /; /; /
T405 ⟨lọcˈnẹː⟩
T406 –
T407 ˈkọːš
T408 ˈkọːš
T409 ˈkọ̀ːš
T410 oˈpəːrtẹn ˈkoš, kˈroːšnji (Imn)
T411 uˈpərtnẹ ˈkaš
T412 ×
T413 ˈkọːš
T414 /; ⟨lòcˈnẹː⟩
T415 ˈkaš
T416 /
T417 ụaˈpərte (Imn)

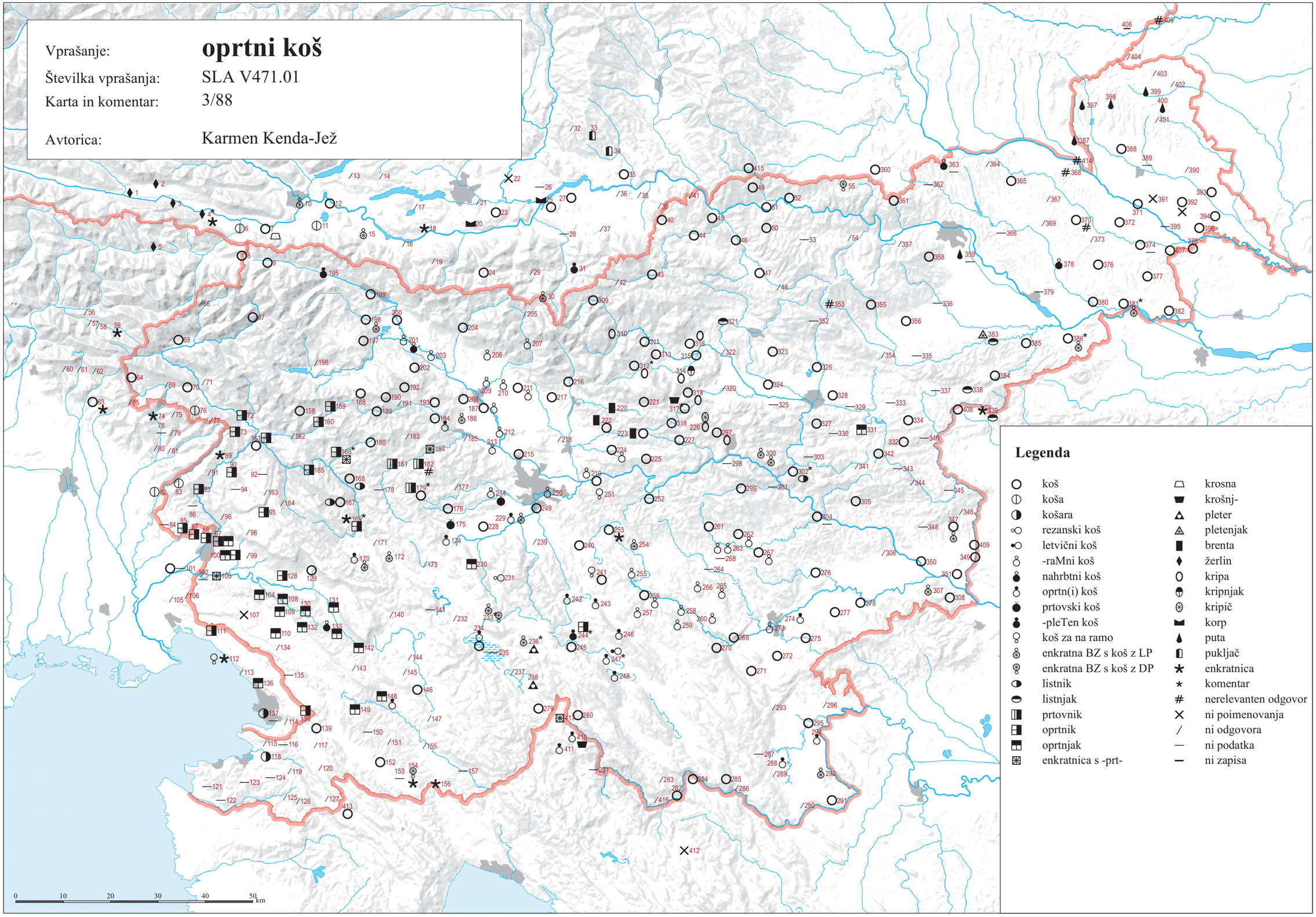

© Geografski inštitut Antona Melika ZRC SAZU, Inštitut za slovenski jezik Frana Ramovša ZRC SAZU in Inštitut za antropološke in prostorske študije, 2016

Vir kartografske podlage: pregledne karte Geodetskega zavoda RS, Geodetske uprave RS, Geodetskega inštituta Slovenije

SLA V472.01 ‘brenta’ (3/89)

T001 pətrə̀x
T002 pətrə̄x
T003 bərȩ̂nta, bərȩ̂ntəca
T004 ×
T005 pũč
T006 ×
T007 ×
T008 ⟨brȩ̂nta⟩; /
T009 brȩnta; /
T010 brè:nta; /
T011 brȩ̂nta
T012 /; /
T013 /
T014 /
T015 brȩ̂nta
T016 /
T017 /
T018 /
T019 /
T020 ×; ×
T021 bré:nta
T022 ×
T023 bʀè:nta
T024 brȩ̂nta
T025 ⟨ʔò:ʀp⟩; /
T026 –
T027 bri̯ȩ̂nta
T028 –
T029 brèə:nta redk.
T030 bʀȩ̀:nta
T031 bʀȩ̀:nta
T032 /
T033 /; /
T034 /
T035 /
T036 /
T037 brȩnta, pũčma
T038 /
T039 /
T040 brȩnta
T041 /
T042 /
T043 pũč; brȩnta
T044 /
T045 /
T046 brȩnta
T047 brȩnta
T048 brȩnta
T049 /
T050 /; /
T051 /
T052 pũta
T053 –
T054 /
T055 pùta
T056 /; /
T057 /; /
T058 /; /
T059 brȩnta; (brȩ̂nta)
T060 /
T061 /
T062 /
T063 ×
T064 /
T065 bukalǫ̂n
T066 /
T067 lⁱȩ̂mpa; brȋenta; brȋȩnta
T068 /
T069 /
T070 bríᵊnta
T071 briȩ́ntà, liȩ́mpa; ⟨ku͡orpa⟩
T072 briȩ́ntạ̊
T073 briȩ́nta
T074 brè:nta
T075 /
T076 /; dažíca
T077 /
T078 –
T079 /
T080 brè:nta
T081 /
T082 bʲre:nta
T083 /
T084 brȩnta
T085 brȩnca
T086 brȩnca, brȩnta
T087 bʲre:nca
T088 brȩnca
T089 /
T090 brȩnta redk., lȩ̂mpa star.; /; /
T091 lȩ̂mpa
T092 –
T093 /
T094 –
T095 /
T096 /
T097 brȩnta; brȩnta; brȩnta; brȩnta; bʲre:nta
T098 /
T099 /
T100 bri̯ȩ̂nta
T101 –; bʲrȩ:marica
T102 /; –; brenˈta:č
T103 brȋənta
T104 wǫ̂ranca
T105 /
T106 /
T107 brə̀ntạč, brȩntạč
T108 brȋənta
T109 brȋᵊnta; brȩ̀ntəč; üərənca
T110 brə̀ntəč
T111 bri͡əntəč, brạ̈ntəč, plâu̯nək
T112 brə̀ntəč; bʲräntəč
T113 bʲriənta
T114 bʲriənta
T115 bʲriȩnta
T116 –
T117 /; brȋənta
T118 brȋenta, brentȋela; brȋənta
T119 /
T120 /
T121 –
T122 –
T123 –
T124 –
T125 /
T126 brȩnta
T127 ⟨brȩ̂nta⟩
T128 brə̂ntač, ⟨brȋənta⟩
T129 /; bri̯ə̂nta
T130 brȩ̂ntəč
T131 brə̀ntȩč, kạ̊łâłu
T132 brȋᵉnta
T133 /; bri̯ȩntuč; bri̯ȩntuč
T134 /
T135 –
T136 briȩnta; /
T137 briȇnta, brậntač; –
T138 briȇnta
T139 /
T140 /
T141 –
T142 brȋənta
T143 brⁱȩntuč, brⁱȩ̂ta
T144 brȋənta
T145 /
T146 barȋɣəlca
T147 ⟨brȩ̂nta⟩
T148 ⟨brȋənta⟩; brȋənta; bʲriənta
T149 brȋənta; brȋənta
T150 –
T151 /
T152 ×
T153 –
T154 /
T155 brȋᵉnta; brȋənta; /
T156 bʲrȩ:nta redk., lodʲri:ca
T157 –
T158 /; bʲriȩnta, ˈliȩmpa
T159 bri̯ȩ̂nta; bʲrȩ:nta
T160 li͡ȩmpa
T161 /; ×
T162 /
T163 /
T164 /
T165 brⁱȩ̂nta, pǫ̂tərx, lⁱȩ̂mpa
T166 pǫ̂tərx, lⁱȩ̂mpa; brȋnta; bʲrinta
T167 /
T168 bri͡enta
T169 brȋnta; brȋnta; brȉnta; brȉnta
T170 brȩntâč; brȩnta
T171 brȩ̂nta
T172 brȩ̂nta
T173 /
T174 /
T175 /
T176 /; brȩ̀:nta
T177 /
T178 –
T179 briȩnta
T180 brⁱȩnta
T181 briȩnta; briȩnta
T182 /
T183 /
T184 /
T185 /
T186 brȇnta
T187 /; brȩnta; brȩnta; brȩ́nta
T188 pûtạrx, lȩ̂mpa
T189 brȩ̂nta
T190 /
T191 brȩnta; brȩnta
T192 brȩnta; brȩ̀:nta
T193 /; lȩ̂mpa
T194 brȩ̂nta
T195 brȩnta
T196 lȩ̂mpa
T197 brȩnta
T198 /
T199 brȩnta
T200 brȩnta
T201 brȩnta; brȩ̀:nta
T202 /; bŕȩnta; bʀȩ̀:nta
T203 brȩnta
T204 i̯ȩ́mpa, brȩnta
T205 /
T206 /; brȩnta
T207 brȩnta
T208 /; brȩnta; brȩnta
T209 brȩnta
T210 ×
T211 /; /
T212 brȩnta
T213 brȩ̀:nta
T214 /
T215 /
T216 brȩnta, ⟨lȋstnək⟩
T217 brȩnta
T218 brȩ̀:nta
T219 brȩnta
T220 ⟨brȩnta⟩
T221 brȩnta
T222 bâi̯ŋka, ⟨brȩ̂nta⟩
T223 ⟨brȩnta⟩; ⟨bʲrȩ:nta⟩
T224 brȩnta
T225 /
T226 /
T227 brȋᵉnta redk.
T228 /
T229 ×; (brȩnta)
T230 /
T231 ⟨briȩ́nta⟩, bûǫnca; bri͡ȩnta, bu͡ǫnca
T232 /
T233 (briȩnta)
T234 /; brȋənta; bri͡enta redk.; /; /
T235 –
T236 /; /
T237 bâŋka
T238 ×
T239 /
T240 bri͡enta
T241 brȋenta privz.
T242 briȩnta
T243 brȋenta
T244 brⁱȩnta; bri͡enta
T245 bri̯ȩnta
T246 ×
T247 bri͡enta privz.; briȩnta; bri͡enta
T248 /
T249 brȩnta
T250 /
T251 brȩnta
T252 bʲrȩnta; briȩnta
T253 brienta knj., bâŋka
T254 bri͡enta
T255 brienta
T256 bri͡enta
T257 brⁱȩnta
T258 bri͡enta
T259 bri͡enta
T260 bri͡enta
T261 bri͡enta
T262 bri͡enta; briȩnta
T263 bri͡enta
T264 bri͡enta; –
T265 bri͡enta
T266 bri͡enta
T267 bri͡enta; brȋȩnta
T268 –
T269 brȩ̀:nta
T270 briȩnta
T271 brȋenta
T272 brienta
T273 bri͡enta
T274 brienta
T275 briȩnta
T276 briȩnta
T277 brì:nta
T278 bʲriȩnta
T279 brȋənta
T280 ×
T281 –
T282 bʲrȩ:nta
T283 /
T284 brȇnta
T285 bri̯ȩnta
T286 /
T287 –
T288 brȩnta
T289 /
T290 /
T291 /; brȩnta
T292 brȩnda
T293 /
T294 /
T295 brȩnta
T296 /
T297 brȋənta
T298 –
T299 bʲrienta
T300 brȋənta
T301 –
T302 brⁱȩnta, brȩnta
T303 –
T304 –; bʲriȩnta
T305 bri͡ənta
T306 /
T307 bʲrȩ:nta
T308 bʲrȩ:nta
T309 ˈpətərx
T310 brȇnta
T311 /; /
T312 /; /
T313 bʲrenta
T314 /
T315 /
T316 brȩnta; brȅnta; brȅnta
T317 brȩnta, bâŋka; ⟨krȳpa⟩; bʲrȩ:nta
T318 bâi̯ŋka
T319 brȩnta
T320 /
T321 brȩnta
T322 /
T323 brȩnta
T324 brȅnta
T325 –
T326 /; bʲre:i̯nta
T327 brⁱȩ̂nta
T328 brȩnta
T329 –
T330 –
T331 brȩȩnta
T332 brȩnta
T333 –
T334 brȇi̯nta
T335 –
T336 –
T337 –
T338 brȩi̯nta
T339 brȩi̯ntå
T340 –
T341 brậnta
T342 brȩnta
T343 –
T344 /
T345 –; –
T346 brȩntå
T347 brȩnta; brȩnta
T348 –
T349 bʲrȩ:nta, ˈpü:ta
T350 brȩnta
T351 brȩnta
T352 –
T353 bräi̯nta
T354 /
T355 bʲrạnta, ˈpəpta; bʲrenta
T356 bräi̯nta, pǫ̂u̯ta
T357 /
T358 pũta
T359 brei͡nta; –
T360 /
T361 ˈpu:ta
T362 –
T363 –; ˈpü:ta
T364 ˈpü:ta; ˈpü:ta
T365 ˈpü:ta; ˈpü:ta
T366 –; ˈpü:ta
T367 ˈpüta; ˈpüta
T368 pũta; ˈpüta
T369 ˈpü:ta; ˈpüta
T370 pü̃ta; pü̃ta; pü̃ta
T371 ˈpüta
T372 pü̃ta; pü̃ta
T373 pü̃ta
T374 pü̃ta; –
T375 pũta
T376 pü̃ta
T377 püta
T378 ˈpüta
T379 –
T380 ˈpü:ta
T381 pü̃ta; –
T382 pùta
T383 ˈpu:ta
T384 ˈpu:ta nov., ˈpü:ta
T385 pũta
T386 pütå; pü̃ta
T387 ˈpüta
T388 /; pü̃ta
T389 –
T390 pü̃ta
T391 pü̃ta
T392 pü̃ta; pü̃ta; ˈpüta
T393 pü̃ta
T394 pü̃ta
T395 –
T396 pü̃ta
T397 ˈpü:ta
T398 –
T399 –
T400 /
T401 ˈpütå, ˈbåjdli̯n
T402 ˈpü:ta
T403 /
T404 /; /; ˈpü:ta; /
T405 ˈpü:te (Imn)
T406 –
T407 bʲrȩ:ⁱnta
T408 bʲrȩ:ⁱnta
T409 bʲrȩ:nta
T410 ˈba:ŋka, ⟨bʲrȩnta⟩
T411 ⟨bʲrenta⟩, ˈba:ŋka
T412 ×
T413 bʲre:nta, ˈpu:trix
T414 /; ˈpüta
T415 ˈpu:ta
T416 /
T417 /

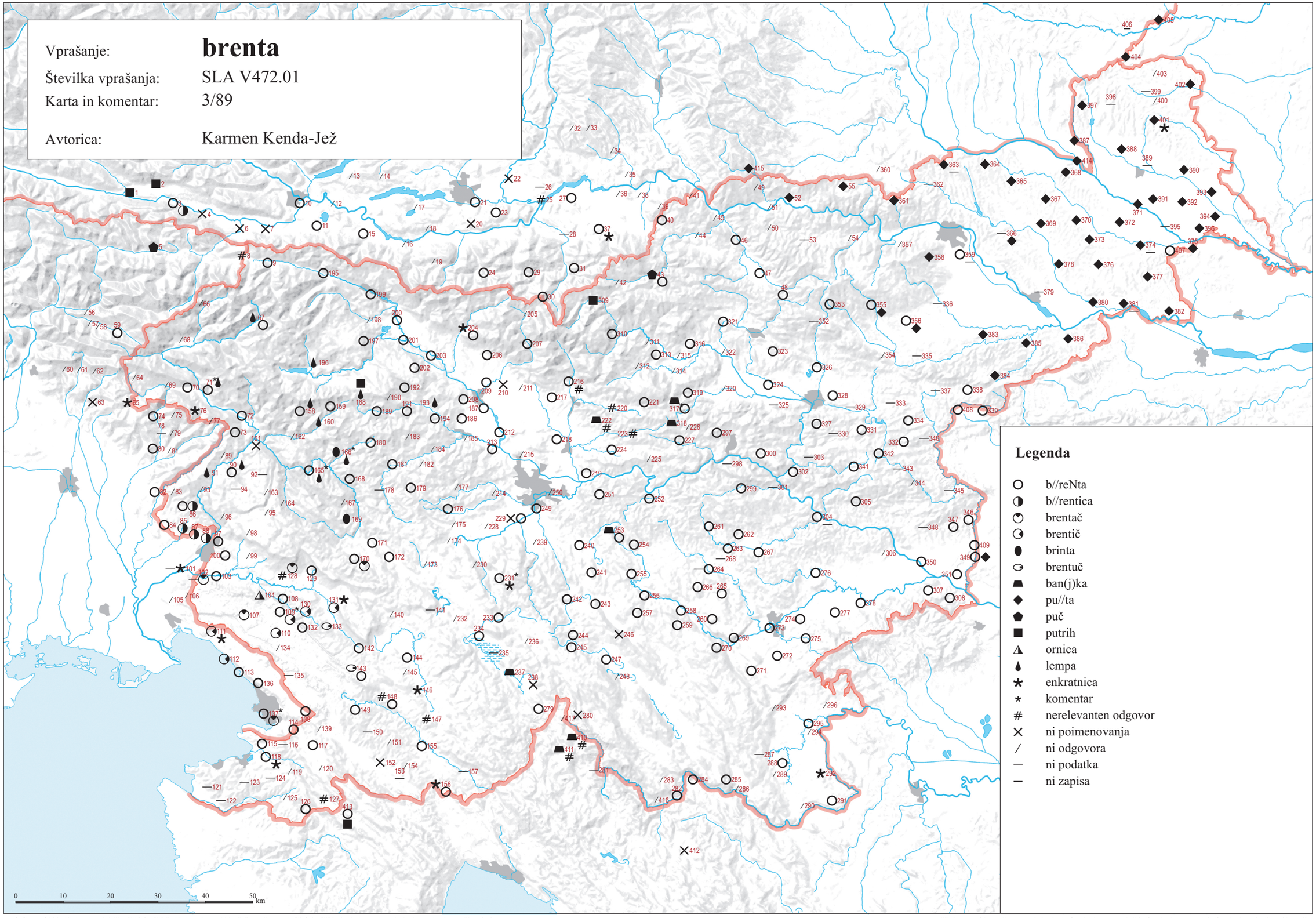

© Geografski inštitut Antona Melika ZRC SAZU, Inštitut za slovenski jezik Frana Ramovša ZRC SAZU in Inštitut za antropološke in prostorske študije, 2016

Vir kartografske podlage: pregledne karte Geodetskega zavoda RS, Geodetske uprave RS, Geodetskega inštituta Slovenije

SLA V804(a).01 ‘breme’ (3/90)

T001 ×
T002 ×
T003 ×
T004 brîəməc
T005 brîəməc
T006 brîəməc
T007 brîəməc
T008 /; ×
T009 brẹ́mè; bréme
T010 tẹ́:ža; /
T011 ×
T012 /; ×
T013 /
T014 /
T015 bŕẹ̄mè
T016 bŕẹ̄mè
T017 /
T018 bŕẹ̄mè
T019 bŕẹ̄mè [dəru̯ú]
T020 bré:mɛ; bˈʀẹme
T021 bré:mɛ
T022 /
T023 [táš?ə] bʀẹ́:mẹ (m)
T024 bŕẹmi
T025 /; /
T026 /
T027 bréₐme
T028 /
T029 [tẹ́:žeq] bréme (m) star.
T030 /
T031 bʀè:me
T032 /
T033 /; /
T034 /
T035 bré:me
T036 brẹ́me
T037 brẹ́me
T038 /
T039 brȩ̂me
T040 brȇme
T041 /
T042 brȩ̂me
T043 /; brȩ̂me
T044 /
T045 brȇme
T046 /
T047 brȇme
T048 /
T049 bˈre:me
T050 /; ˈte:ža
T051 ti̯ȩ̂ža
T052 bŕîəme
T053 /
T054 /
T055 bŕẹẹ̄me
T056 /; /
T057 /; /
T058 /; /
T059 brȩ̂mẹ; brȩ̂me
T060 /
T061 /
T062 /
T063 bríeme
T064 brⁱẹ́me
T065 /
T066 /
T067 brⁱẹ́mẹ; briẹ́mè; briẹ́mè
T068 brẹ́me
T069 brⁱẹ́mẹ
T070 bríᵊme
T071 /; bríəmè
T072 bríəmẹ̀
T073 briẹ́mẹ̀
T074 briẹ́me
T075 briẹ́me
T076 /; bríᵊme
T077 briẹ́me
T078 briẹ́me
T079 briẹ́me
T080 briẹ́me
T081 briẹ́me
T082 bˈri:əmo
T083 brîemo
T084 brîemo
T085 briȩ̂mo
T086 brîemo
T087 bˈre:me
T088 brîəmo
T089 /
T090 brìẹme, brìẹmo; /; brîema
T091 /
T092 /
T093 /
T094 /
T095 /
T096 /
T097 brîᵉmo; brîəmo, brîemo; brîəmo; brîəmo; bˈriəmo, bˈriəmno
T098 brîᵉmə
T099 brîᵊmə
T100 brîəmo
T101 brȇmo, bri̯ȩ̂mo; ˈpie̯:za
T102 bri̯ȩ̂mọ; /; bˈriəmo
T103 brîəmə
T104 brⁱȩ̂ma
T105 /
T106 brîᵉmə, brîᵉmce
T107 brîᵉmə
T108 bri̯ȩ̂me
T109 /; bri̯ȩ̂mə, bri̯ȩ̂mə; brîəme
T110 brî͡əme
T111 bri̯ȩ̂me, brîəma (ž)
T112 bri̯ȩ̂mu̯ö; bˈriemu̯ä
T113 bˈrẹ:mu̯a
T114 /
T115 bˈrä:me
T116 pîezo
T117 /; brȇme
T118 /; /
T119 /
T120 /
T121 /
T122 /
T123 /
T124 /
T125 /
T126 /
T127 /
T128 brȩ̂i̯me, brȩ̂i̯me
T129 /; brjȇme
T130 bri̯ȩ̂mẹ
T131 /
T132 /
T133 /; bri̯͡ȩ̂me; bri̯ȇme
T134 brȩ̂mẹ
T135 /
T136 briȩ̂mẹ; bˈri̯e:me redk.
T137 /; /
T138 /
T139 bri̯ȩ̂me
T140 brⁱȩ̂mẹ
T141 brⁱȩ̂mẹ
T142 bri̯ȩ̂me
T143 brⁱȩ̂mⁱẹ
T144 /
T145 /
T146 bri̯ȩ̂me
T147 brⁱȩ̂me
T148 /; bri̯ȩ̂me; bˈri̯e:mⁱe
T149 bri̯ȩ̂me; bri̯ȩ̂me
T150 /
T151 /
T152 brȩ̂i̯me
T153 /
T154 bri̯ȩ̂me
T155 /; /; bˈri̯e:me
T156 bˈrẹ:me, bˈrẹ:i̯me
T157 /
T158 /; bˈrẹ:ma (ž)
T159 brȩ̂ma (ž); bˈre:ma (ž)
T160 brȩ̂ma (ž)
T161 /; bri̯ȩ̂mẹ
T162 /
T163 /
T164 /
T165 brîme
T166 brîme; brîme; bˈri:me
T167 bˈri:me (m)
T168 brîme
T169 /; bri̯ȩ̂me; bri̯ȇme; bri̯ȩ̂me
T170 brȩ̂mẹ; brȩ̂me
T171 brȩ̂me
T172 brȩ̂mẹ
T173 /
T174 bri̯ȩ̂me
T175 brⁱä̂mẹ
T176 bri̯ä̂mẹ; brjéme
T177 bri̯ä̂mẹ
T178 brẹ́me
T179 bré:me
T180 brẹ́me
T181 brȩ̂me; bré:me
T182 bré:me
T183 /
T184 brȩ̂me
T185 /
T186 brȇme
T187 brȩ̂me; brȩ̂me; brȩ̂me; brẹ́mẹ
T188 brȩ̂mẹ
T189 brȩ̂mẹ
T190 /
T191 brẹ́mẹ; bréme
T192 brẹ́me; bré:me
T193 brẹ́mẹ; bremẹ́n
T194 brẹ́me
T195 brẹ́me
T196 /
T197 brẹ́me
T198 bréme
T199 brẹ́mẹ
T200 brẹ́me
T201 brẹ́mẹ; /
T202 /; brẹ́me; bʀé:me
T203 brẹ́me
T204 brẹ́mẹ
T205 /
T206 /; bréme
T207 brẹ́me
T208 brẹ́mẹ; brẹ́me; brẹ́me
T209 brẹ́me
T210 brẹ́me
T211 brẹ́me; brẹ́me
T212 brẹ́mẹ
T213 bré:me
T214 /
T215 brẹ́me
T216 /
T217 brẹ́me
T218 bré:me redk.
T219 bri̯ẹ́mẹ
T220 /
T221 bri̯ȩ̂me
T222 /
T223 /; bˈre:me
T224 brⁱȩ̂me
T225 brⁱȩ̂me
T226 /
T227 /
T228 bri̯ämẹ [!]
T229 bri̯áme; bri̯ȃme
T230 bri̯ẹ́me
T231 bri̯ẹ́me; bri̯ẹ́me
T232 brⁱẹ́mẹ
T233 bri̯ẹ́me
T234 brⁱẹ́mẹ; brⁱẹ́mẹ; brieme [!]; bri̯ẹ́me; bri̯ẹ́:me
T235 bri̯ẹ́me
T236 brⁱẹ́me; bri̯ẹ́:me
T237 /
T238 briẹ́mẹ
T239 brᵉáme
T240 brấmẹ
T241 brẹ́me
T242 ×
T243 brấmẹ
T244 brᵉấme redk.; brấme
T245 brấme
T246 brᵉáme redk.
T247 brjáme knj.; bri̯áme; brjáme
T248 bri̯áme
T249 brẹ́me
T250 brⁱẹ́me
T251 brẹ́me
T252 /; /
T253 brẹ́mẹ redk.
T254 brámẹ
T255 brᵉáme
T256 brᵉáme
T257 bráme redk.
T258 brᵉấme
T259 brámẹ
T260 brᵉáme
T261 brấme
T262 brámⁱe; /
T263 /
T264 bri̯áme; brấme
T265 bráme
T266 /
T267 brᵉấme redk., pîeza; bri̯ámẹ
T268 bráme
T269 brá:me
T270 brá:me, bri̯á:me
T271 bráme
T272 bré:me redk., knj.
T273 brẹ́me
T274 bráme
T275 /
T276 /
T277 bri̯é:me
T278 bˈri̯e:me
T279 bri̯ȩ̂mẹ
T280 /
T281 /
T282 bˈrè:me
T283 ˈteret
T284 /
T285 brấme
T286 /
T287 /
T288 brẹ́me
T289 /
T290 /
T291 /; brȩ̂me
T292 /
T293 /
T294 /
T295 /
T296 /
T297 bri̯ȩ̂me
T298 bˈri̯e:me
T299 bˈri̯e:me
T300 bri̯ȩ̂mẹ
T301 /
T302 /
T303 /
T304 /; bˈri̯e:me
T305 brȩ̂me
T306 /
T307 ×
T308 bˈrä:mä
T309 bˈrẹ:me
T310 brî͡əme
T311 brⁱȩ̂mʼẹ; bri̯ȩ̂mʼə
T312 bri̯ȩ̂mẹ, bri̯ȩ̂mẹn; /
T313 bˈriemʼȧ
T314 bˈri̯e:mȧ
T315 /
T316 /; brȩ̂me; bri̯ȩ̂me
T317 /; bri̯ȩ̂me; bˈri̯eme
T318 /
T319 /
T320 bri̯ȩ̂me
T321 /
T322 brⁱȩ̂me
T323 närčẹ
T324 bri̯ȩ̂me
T325 /
T326 /; brˈje:me
T327 briȩ̂me, brȩ̂ⁱme
T328 bri̯ȩ̂me
T329 /
T330 /
T331 brîeme
T332 brȩ̂me
T333 brâi̯me
T334 brîeme
T335 /
T336 /
T337 /
T338 bri̯ȩ̂me
T339 brî͡emen
T340 /
T341 /
T342 brîeme
T343 /
T344 /
T345 /; bˈrẹ:me
T346 brấma
T347 /; brấme
T348 /
T349 /
T350 brȩ̂mẹ
T351 brȩ̂mẹ, brȩ̂mẹ nov.
T352 /
T353 /
T354 brîme
T355 bˈri:me; bˈri̯eme
T356 bri̯ȇme
T357 /
T358 brȩ̂me, bri͡ȩ̂men
T359 brȩ̂me, bri͡ȩ̂men [də͡rf]; brȩ̂me
T360 /
T361 bˈre:me
T362 /
T363 /; bˈrie:men
T364 bˈrä:me, bˈriẹmen; bˈri:ẹmen
T365 bˈriẹ:men; bˈri:ẹmen
T366 /; bˈri:ẹmen
T367 bˈremen; bˈrẹmen
T368 brȩ̂i̯mẹn; bˈrẹmen
T369 /; bˈrẹ:men, bˈrẹmen
T370 brȩ̂mẹn (s); brȩ̂mẹ; brȩ̂mẹn
T371 bˈrämen
T372 brȩ̂mẹn; brȩ̂men
T373 brȩ̂mẹn
T374 brȩ̂mẹn; bˈrämen
T375 brȩ̂mẹ
T376 brȩ̂mẹn
T377 brȩ̂mẹn
T378 [žˈmė:ten] bˈremen
T379 brȩ̂mẹn
T380 bˈre:men
T381 brȩ̂mẹn; bˈrẹ:me
T382 [žmȩ̂tno] brȩ̂mẹ
T383 /
T384 bˈreme, bˈrẹ:men
T385 brîmen
T386 brȩ̂mën; /
T387 bˈreme
T388 brȩ̂mẹn; brȩ̂men
T389 brȩ̂män
T390 brȩ̂me
T391 brȩ̂me
T392 brȩ̂mẹ; brȩ̂me; bˈräme
T393 brȩ̂mä, brȩ̂i̯mä
T394 brȩ̂mẹ
T395 bˈrəme, bˈrəmček
T396 brȩ̂mẹ
T397 bˈrⁱẹ:men
T398 /
T399 brȩ̂men
T400 brȩ̂men
T401 bˈrẹmen, ˈter
T402 bˈrö:men
T403 brȩ̂man
T404 /; /; /; /
T405 /
T406 –
T407 ⟨ˈputa⟩
T408 /
T409 ˈtẹ:ret
T410 /
T411 bˈre:me, ˈteret nov.
T412 bˈre:me
T413 bˈrẹ:me
T414 bˈremen (s); žˈmẹ:ča
T415 /
T416 /
T417 bˈri̯e:me knj., xeˈdina

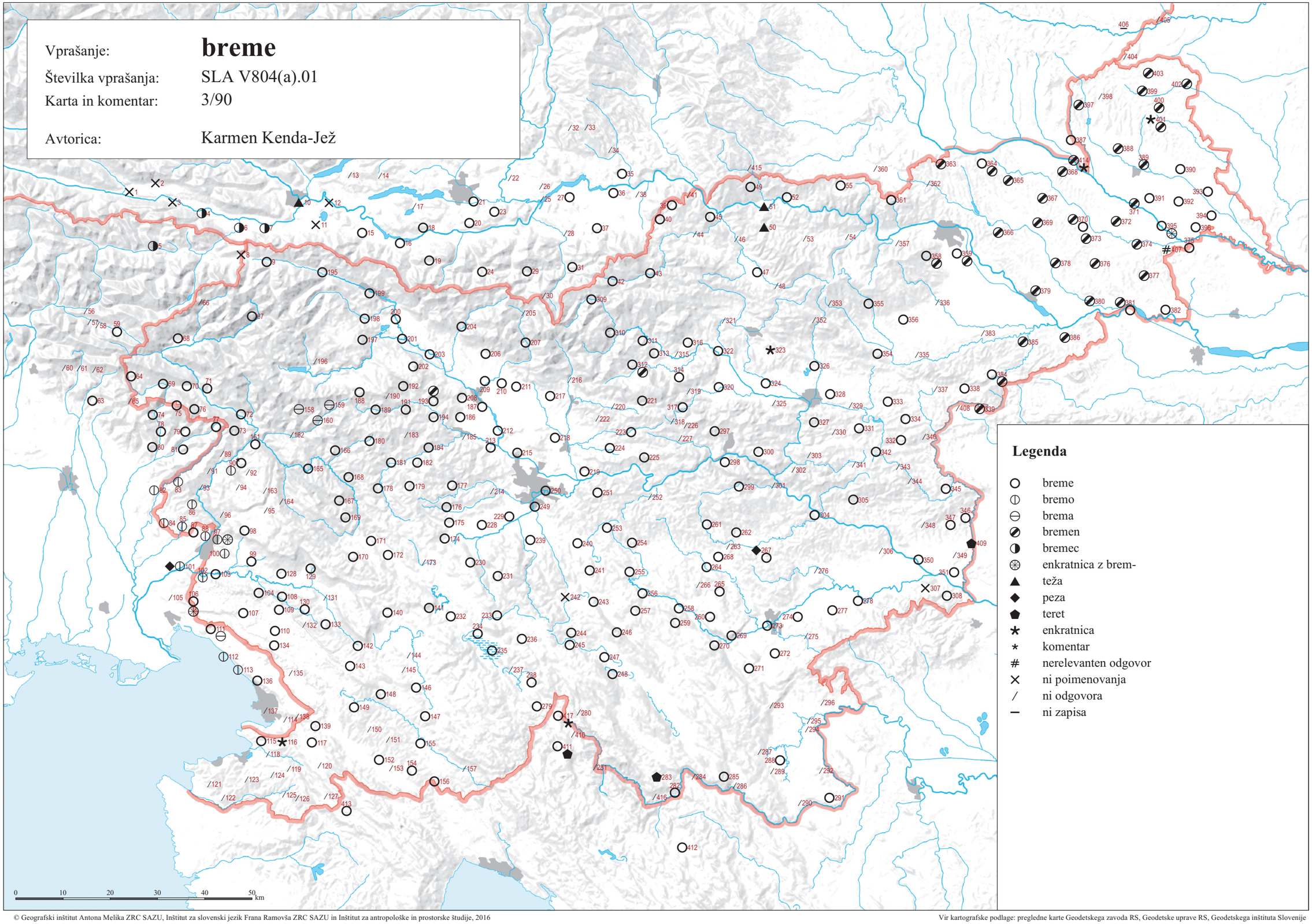

© Geografski inštitut Antona Melika ZRC SAZU, Inštitut za slovenski jezik Frana Ramovša ZRC SAZU in Inštitut za antropološke in prostorske študije, 2016

Vir kartografske podlage: pregledne karte Geodetskega zavoda RS, Geodetske uprave RS, Geodetskega inštituta Slovenije

SLA V470.01 ‘palica’ (3/91)

T001 pàlcä
T002 pàlcä
T003 pàlcä
T004 pàlcą̈
T005 pálcà
T006 pàlcä
T007 pàlcä
T008 /; pá:lca, krè:u̯l’a
T009 pálcà, krę̂u̯l’a; pálica
T010 /; /
T011 pàlcä
T012 /; pálcä
T013 /
T014 /
T015 pálcà
T016 /
T017 /
T018 /
T019 /
T020 /; pà:lca, ọ̀:li
T021 /
T022 pà:lca, pę́:u̯ca
T023 pá:lca
T024 pą̈lca
T025 palì:ca; /
T026 –
T027 palîca
T028 –
T029 palì:ca
T030 palì:ca
T031 palì:ca
T032 /
T033 palîca; palîca
T034 palì:ca
T035 palì:ca
T036 /
T037 palîca
T038 palîca
T039 /
T040 palîca
T041 /
T042 /
T043 palîca; palìca
T044 palîca
T045 palîca
T046 pälca
T047 palìca
T048 palìca
T049 pa'lica
T050 /; pa'lica
T051 pälca
T052 pälca, palìca
T053 –
T054 /
T055 pälca
T056 /; /
T057 kǫ̈l; kǫ̈l
T058 /; /
T059 pâlica; pâlica
T060 /
T061 /
T062 /
T063 pà:lica
T064 /
T065 pálca
T066 pálca
T067 pál’ca; pálcà; pálcà
T068 pálcà
T069 /
T070 pálca
T071 /; pál’cà
T072 pálcą̈
T073 pálcà
T074 pá:lca
T075 /
T076 /; pálca
T077 /
T078 –
T079 /
T080 pá:lca
T081 /
T082 'pa:lca
T083 /
T084 –
T085 pâlca, pôlca
T086 –
T087 'pa:lca
T088 pâlca
T089 /
T090 pâlca; /; pâlca
T091 /
T092 –
T093 /
T094 –
T095 /
T096 /
T097 /; ⟨polentâr⟩; pâlca; pâlca; /
T098 /
T099 /
T100 pâlca
T101 /; 'pa:lca
T102 /; –; 'pa:lca
T103 pâlca
T104 pâlca
T105 /
T106 /
T107 /
T108 pâlca
T109 pâlca; pâlca; pâlca
T110 pâlca
T111 pâlca
T112 pâlcä; 'palcä
T113 'pa:lca
T114 'pa:lca
T115 'pa:lca
T116 –
T117 /; pâlca
T118 –; pâlca
T119 /
T120 baldûon, krabâla, krabalîca
T121 –
T122 –
T123 –
T124 –
T125 /
T126 /
T127 karbelîca
T128 pâlca
T129 /; pâlca
T130 pâlca
T131 pâlca
T132 /
T133 pâlca; pâlca; šîba
T134 pâlca
T135 –
T136 pälca; /
T137 pâlca; –
T138 pâlca
T139 /
T140 /
T141 –
T142 pâlca
T143 /
T144 pâlca
T145 pâlca
T146 pâlca
T147 pâlca
T148 /; pâlca; 'pa:lca
T149 pâlca; pâlca
T150 –
T151 /
T152 pâlca
T153 –
T154 pâlca, kravâl’a, krovâl’a
T155 /; pâlca; krə'va:l’a, 'pa:lca
T156 kər'va:ĺa, 'pa:lica, 'kọ:u̯čək, 'bå:tina
T157 –
T158 /; 'pa:lça, ṣ'te:i̯bile star.
T159 pâlca; 'pa:lça
T160 pâlça
T161 /; pâlca
T162 /
T163 /
T164 /
T165 pâlca
T166 pâlca; pâlca; 'pa:lca, 'kau̯
T167 'pa:lca
T168 pâlca
T169 pâlca; pâlca; pälca; pälca
T170 pâlcą; pâlca
T171 pâlca
T172 pâlca
T173 /
T174 pálca
T175 pálca
T176 /; pá:lca
T177 /
T178 –
T179 pá:łca
T180 pâlca
T181 pálca; pá:lca
T182 pá:lca
T183 pâlca
T184 pálca
T185 pâlca
T186 pâlca
T187 pâlca; pâlca; pâlca; pálca
T188 pâlca
T189 pâlca
T190 pâlca
T191 pálca; pálca
T192 pálca; pá:lca
T193 pálca; pálca, štę̑klarca
T194 pálca
T195 pálca
T196 pálca
T197 pálca
T198 pálca
T199 pálca
T200 pálca
T201 pálca; pá:lca
T202 /; pálca; pá:lca
T203 pálca
T204 pálca
T205 pálca
T206 /; pálca
T207 pálca, šîba
T208 pálca; pálca, šîba; pálca
T209 pálca
T210 pálca
T211 pálca; pálca
T212 pálca
T213 pá:lca
T214 pálca
T215 pálca
T216 pálca
T217 pálca
T218 pá:lca
T219 pálca
T220 pâlca
T221 pâlca
T222 pâlca
T223 pâlca; 'pa:lca
T224 pâlca
T225 pâlca
T226 /
T227 pâlca
T228 pálca
T229 pálcą; pálca
T230 pałca, šîba
T231 pálca; pa̋lca
T232 pâlca
T233 pálca
T234 pálca; pálca; pálca; pálca; pá:lca
T235 –
T236 pálca; pa̋:lca
T237 pálca
T238 pa̋łca
T239 pálca, krîu̯ka
T240 pálca
T241 pálca
T242 pálca, krîu̯ka
T243 pálca
T244 pálca; pa̋lca
T245 pálca
T246 pálca, kríva pálca
T247 pálca, pâu̯ša; pálca; pa̋lca
T248 pálca, kopâu̯še
T249 pálca
T250 pálca
T251 pálcä
T252 /; pá:lca
T253 pálca
T254 pálca
T255 pálca, krîu̯ka
T256 pálca
T257 pálca, kríva pálca
T258 pálca
T259 pálca
T260 pálca
T261 pálca
T262 pałca; pá:lca
T263 pálca
T264 pálca; –
T265 pálca
T266 pálca
T267 pálca; pálca
T268 –
T269 pá:lca
T270 pá:lca
T271 pálca
T272 pá:lca
T273 pálca
T274 pálca
T275 pá:lca
T276 pá:lca, korabà:č
T277 pá:lca
T278 'pa:lca
T279 pa̋lca
T280 'pa:lca
T281 –
T282 'pa:l’ca
T283 'pa:lca
T284 pälca
T285 pälica
T286 /
T287 –
T288 pälica
T289 /
T290 /
T291 /; /
T292 /
T293 /
T294 /
T295 pälca
T296 /
T297 pâlca
T298 –
T299 'pa:lca, 'ši:ᵗba
T300 pâlca, pâlčka, klę̑n, šîba, šîpca
T301 –
T302 pâlca, gurjâča, šîba
T303 –
T304 –; 'pa:lca
T305 pą̈lca
T306 /
T307 'på:lca
T308 'på:lica, 'på:lca
T309 pa'lica
T310 pâlca
T311 pâlca; palc’a [!]
T312 pâlca; pâlca
T313 'pal’ca
T314 'pa:lca, 'på:lca
T315 pa̋lca
T316 pâlca; pälca; pâlca
T317 pâlca; pâlca, kǫ̑u̯; 'pa:lca
T318 pâlca
T319 pâlca
T320 /
T321 palìca
T322 pa̋lca, šïba
T323 pälca
T324 pâlca
T325 –
T326 /; 'på:lca
T327 pâlca
T328 pâlca
T329 –
T330 –
T331 pa̋lca
T332 pâłca, štekła̋ča
T333 –
T334 pa̋lca
T335 –
T336 –
T337 –
T338 pa̋lca
T339 pâlcå
T340 –
T341 /
T342 pâlca
T343 –
T344 /
T345 –; –
T346 /
T347 /; pa̋lca
T348 –
T349 'på:lca
T350 pa̋lca, bâtina
T351 pa̋lca
T352 –
T353 pâlca
T354 /
T355 'pa:lca; 'pa:lca
T356 pâlca
T357 /
T358 pâlca
T359 pâlca; –
T360 'pa:lca
T361 'pa:lca
T362 –
T363 –; 'pa:lca
T364 'pa:i̯ca; 'pa:lca
T365 'pa:lca; 'pa:lca
T366 –; 'pa:lca
T367 'pålca; 'pålca
T368 pâlca; 'pålca
T369 'pa:lca; /
T370 pälca; pa̋i̯ca [!]; pälca
T371 'palca
T372 pälca; pälca
T373 /
T374 pälca; –
T375 pälica
T376 pälca
T377 pàlca
T378 'palca
T379 –
T380 'pa:i̯ca [!]
T381 pälca; –
T382 pâlca
T383 'på:lca, š'tọ:kača
T384 'på:lca
T385 pa̋i̯ca
T386 gâjžl̥ak, gâjžl̥a, pa̋licå, šibä, kǫ̑lek; pa̋lica
T387 'pålca
T388 pa̋li̯cå, bǫ̑t; bǫ̑t
T389 –
T390 pa̋lica
T391 ba̋t
T392 pälica, bät; pa̋lica; 'båt
T393 pa̋li̯ca, ba̋t
T394 pälica, bät
T395 –
T396 pälica, bät
T397 'pu̯å:lca
T398 –
T399 –
T400 /
T401 'bọt, 'pᵘålica
T402 'bọ:t
T403 /
T404 /; 'pålca; 'på:lica, 'bọ:t; 'på:lca
T405 'bọt
T406 –
T407 'pa:lica
T408 'på:lica, š'ta:p
T409 'bå:tina
T410 'pa:lca
T411 'pa:lca
T412 'på:łca
T413 'pi:k
T414 'pålca; 'palca, 'bọt
T415 'pa:lca, pa'li:ca
T416 /
T417 'pa:lca

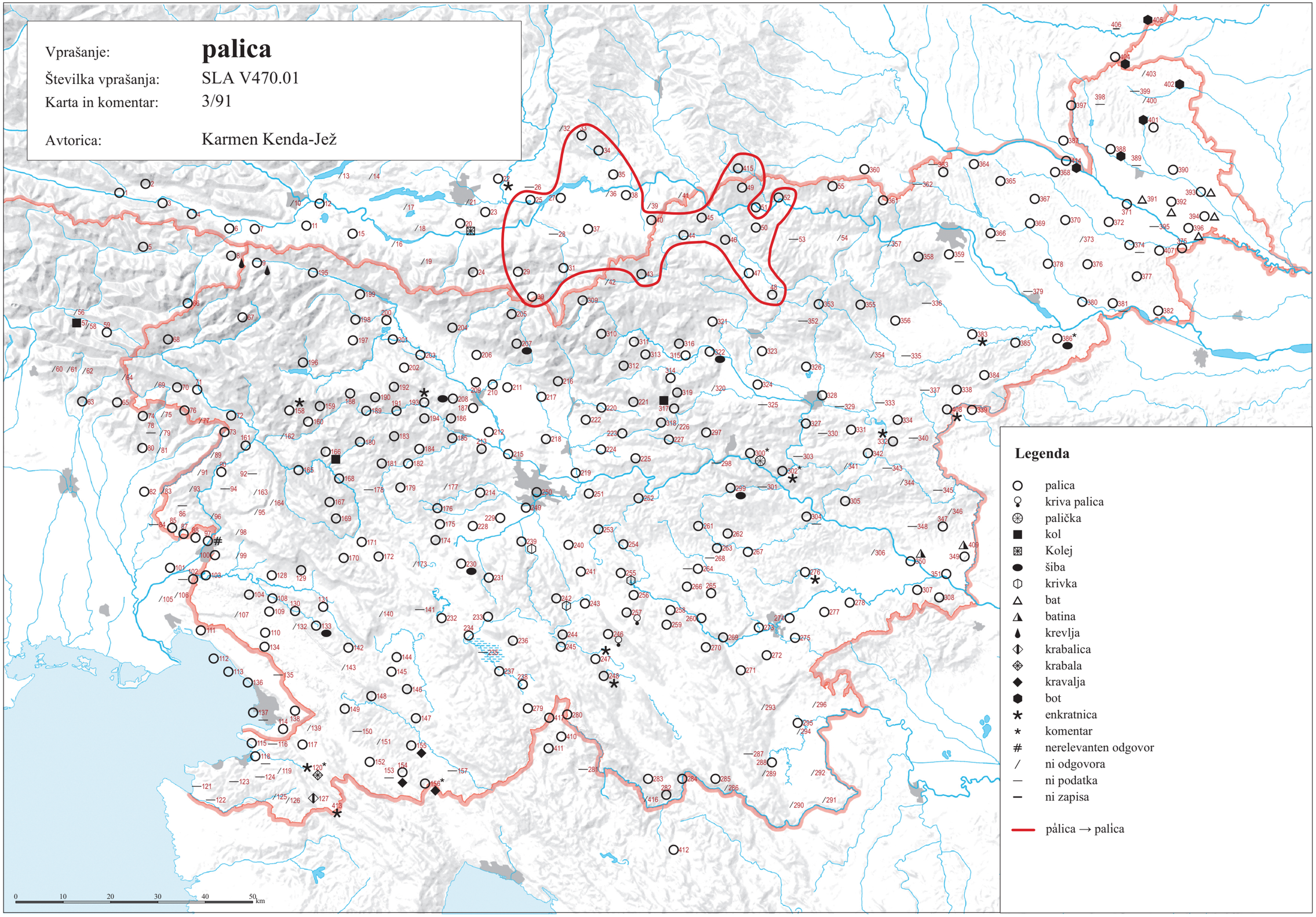

© Geografski inštitut Antona Melika ZRC SAZU, Inštitut za slovenski jezik Frana Ramovša ZRC SAZU in Inštitut za antropološke in prostorske študije, 2016

Vir kartografske podlage: pregledne karte Geodetskega zavoda RS, Geodetske uprave RS, Geodetskega inštituta Slovenije

SLA V321B.01 ‘lesa’ (3/92)

T001 /
T002 /
T003 /
T004 /
T005 ⟨lẹ́sa⟩
T006 /
T007 /
T008 /; lẹ́:sa
T009 /; /
T010 /; /
T011 /
T012 /; /
T013 lẹ́sà
T014 /
T015 /
T016 /
T017 ⟨lẹ̯́sà⟩
T018 dẹ̯́ȑn̥cè (Imn)
T019 /
T020 /; /
T021 /
T022 ×
T023 ⟨lẹ̯́:sa⟩
T024 dẹ̯ẹ́ȑa
T025 ×; ⟨li̯é:sa⟩
T026 /
T027 /
T028 li̯ẹ́sa, di̯ẹ́ra
T029 déə:ra
T030 díəʀa, ⟨pà:štu̯a⟩
T031 dì:əʀa, ⟨pà:štu̯a⟩
T032 /
T033 đẹ́ȓa; đẹ́ȓa
T034 dẹéra
T035 dé:ra
T036 ⟨lẹ́sa⟩, dẹ́ra
T037 líᵊsa, dẹ́ra
T038 ⟨lẹ́sa⟩, dẹ́ra
T039 ⟨lệ̯sa⟩
T040 lệsa
T041 /
T042 /
T043 /; /
T044 /
T045 dệra
T046 dệre (Imn)
T047 dệra
T048 dệre (Imn)
T049 /
T050 dê̄ȑa, lệsa; ⟨suˈši:ln̥ca⟩
T051 /
T052 /
T053 /
T054 /
T055 /
T056 /; /
T057 /; /
T058 /; /
T059 /; /
T060 /
T061 /
T062 /
T063 grižjò:la
T064 /
T065 /
T066 /
T067 /; /; /
T068 /
T069 /
T070 /
T071 /; /
T072 /
T073 /
T074 líẹsa
T075 liẹ́sa
T076 /; líᵃsa
T077 liẹ́sa
T078 /
T079 /
T080 /
T081 /
T082 piˈco:n
T083 picộn, lîesa
T084 /
T085 pəcôn, liệsa
T086 /
T087 piˈcọ:n, piˈcu:ən
T088 picûən
T089 /
T090 /; /; lîesa, picộn
T091 /
T092 lîesa
T093 /
T094 lîesa
T095 /
T096 /
T097 pecü̂ᵒn; /; picûən; /; /
T098 /
T099 /
T100 picûənou̯li̯ə
T101 /; /
T102 /; /; /
T103 lîəsa
T104 /
T105 /
T106 /
T107 /
T108 lîəsa
T109 /; /; /
T110 /
T111 picûən
T112 /; rəˈšätu̯ä
T113 /
T114 /
T115 /
T116 /
T117 /; /
T118 /; /
T119 /
T120 /
T121 /
T122 /
T123 /
T124 /
T125 /
T126 /
T127 /
T128 lê̯i̯sa
T129 /; /
T130 /
T131 /
T132 /
T133 /; /; lê̯i̯sa
T134 /
T135 /
T136 /; /
T137 /; /
T138 /
T139 /
T140 lệsa
T141 /
T142 /
T143 /
T144 /
T145 /
T146 /
T147 /
T148 /; lêsa; piəˈči:na
T149 /; /
T150 /
T151 lâ̊sa
T152 /
T153 /
T154 /
T155 /; lệ̯i̯sa; /
T156 ×
T157 /
T158 /; ⟨ˈpai̯ṣtwa⟩
T159 /; ⟨ˈpa:jṣtu⟩
T160 /
T161 /; /
T162 /
T163 /
T164 lîesa
T165 lîsa
T166 lîsa; /; ˈli:sa, ⟨ˈpajštwa⟩
T167 /
T168 /
T169 /; /; /; lîsa
T170 dîₔra; dⁱệra
T171 /
T172 /
T173 /
T174 /
T175 /
T176 /; lẹ́:sa
T177 /
T178 lê̂sa
T179 lè:sa
T180 lⁱệsa
T181 /; ⟨ˈsoši:u̯n̥ca⟩
T182 lè:sa
T183 /
T184 lệsa
T185 lê̂sa
T186 /
T187 /; /; rệta; rẹ́ta, ⟨pájšt⟩
T188 /
T189 /
T190 /
T191 /; ⟨pâi̯štu⟩, lẹ́sa
T192 /; lẹ́:sa
T193 /; lẹ́sa, dẹ́ra
T194 /
T195 dẹ́ra
T196 /
T197 /
T198 lẹ́sa
T199 /
T200 /
T201 /; lẹ́:sa
T202 /; ⟨šệu̯ənca⟩; ʀè:i̯ta, lẹ́:sa, ⟨suši:lənca⟩
T203 /
T204 lẹ́sa, ⟨pâždba⟩
T205 /
T206 /; lẹ́sa
T207 /
T208 /; /; /
T209 /
T210 /
T211 /; /
T212 /
T213 lẹ́:sa
T214 /
T215 /
T216 /
T217 lẹ́sa
T218 lẹ́:sa
T219 /
T220 /
T221 /
T222 /
T223 /; ˈdⁱẹ:rce (Imn), ˈlẹ:sa
T224 /
T225 /
T226 /
T227 /
T228 /
T229 /; lẹ́sa
T230 léi̯sa
T231 /; łéi̯se (Imn)
T232 /
T233 /
T234 /; /; le͡i̯sa; ləscè; lẹ́:i̯sa
T235 lái̯sa
T236 /; lá:i̯xa
T237 /
T238 /
T239 /
T240 mréi̯ža za sádi̯e ši̯šȋ̥t/si̯šȋ̥t
T241 léi̯sa
T242 /
T243 /
T244 /; lắi̯sa, ⟨pâi̯štəba⟩
T245 /
T246 /
T247 /; /; diẹ́ra
T248 /
T249 lẹ́sa
T250 lẹ́sa
T251 léⁱsa
T252 /; ×
T253 léi̯sa
T254 /
T255 léⁱsa
T256 léⁱsa
T257 /
T258 léⁱsa, diéra
T259 /
T260 léⁱsa, ⟨šîeu̯n̥ca⟩
T261 lắsa
T262 /; lắ:sa
T263 lésa
T264 ⟨ši͡eu̯ənca⟩; /
T265 /
T266 ⟨léⁱsa⟩, léⁱsa [na ši͡eu̯ənc(ə)]
T267 lésa; lắsa
T268 líesa, díera
T269 lé:i̯sa
T270 lẹ́i̯sa
T271 ⟨šê̯u̯ənca⟩
T272 lé:i̯sa, ⟨šieu̯ənca⟩
T273 /
T274 /
T275 lé:i̯sa, ⟨šiẹvənca⟩
T276 lẹ́:sa
T277 /
T278 ˈle:sa star.
T279 ⟨pâ̊i̯štẹba⟩
T280 ×
T281 lê̯i̯sa
T282 ˈlė:sa [na ˈšišnė ˈja:mė]
T283 ˈlẹ:sa
T284 lệsa
T285 /
T286 lẹ̏sa
T287 /
T288 lẹ̏sa
T289 /
T290 l̯ẹ̏sa
T291 /; /
T292 łệsa
T293 /
T294 pešnȉca
T295 /
T296 lệsa
T297 lê̯i̯sa
T298 ˈle:i̯sa
T299 ˈłe:i̯sa [za ˈsa:dje šˈši:t]
T300 /
T301 /
T302 l̯ê̯i̯sa [za sâdi̯ẹ]
T303 /
T304 lệsa; ⟨suˈši:ln̥ca⟩
T305 /
T306 lệsa
T307 ˈlẹ:sca
T308 ˈlẹ:sa, ˈlẹ:sica
T309 /
T310 /
T311 lệs’å (Imn); /
T312 /; /
T313 /
T314 ⟨ˈlė:sa⟩
T315 liê̂sa
T316 lệsa; lê̂sa; lîẹsa
T317 /; rệxta; ˈrẹ:xta
T318 lê̂sa
T319 lệse (Imn)
T320 /
T321 /
T322 lê̂sa
T323 lⁱệsa
T324 lê̂sa
T325 /
T326 /; ˈlẹ:sa
T327 /
T328 ×
T329 /
T330 /
T331 lê̯i̯sa
T332 lệsa
T333 /
T334 /
T335 /
T336 lẹ̏i̯sa
T337 lâ̂sa
T338 lẹ̏i̯sa, lẹ̏i̯ska
T339 lệsica, li͡esica
T340 /
T341 łâᵉse (Imn)
T342 lệsa
T343 lệsa
T344 /
T345 /; ˈlẹ:sa
T346 lệså
T347 /; lệsa
T348 ˈlẹ:sa
T349 ˈlẹ:sa
T350 lệsa
T351 lệsa
T352 /
T353 ⟨redusȁi̯a⟩
T354 lîsa
T355 ˈli:sa; ×
T356 /
T357 lệsa
T358 /
T359 /; /
T360 suˈši:i̥ca
T361 ˈli:esa
T362 /
T363 lȉesa; ˈli:ẹsa
T364 ˈliẹsa; ˈli:ẹsa
T365 /; ×
T366 lȉesa; ˈli:ẹsa
T367 /; ×
T368 /; ×
T369 ⟨leˈni:šn̥ca⟩; /
T370 /; /; /
T371 ×
T372 /; /
T373 /
T374 lẹ̯̏sa; ×
T375 ×
T376 lẹ̯̏sa, dẹ̏ra
T377 dẹ̀ra
T378 /
T379 /
T380 /
T381 dẹ̏ra, lẹ̯̏sa; /
T382 /
T383 ˈlẹ:ska
T384 ˈliẹska
T385 l̯ê̂ska
T386 lệsa; lệsa
T387 ×
T388 /; /
T389 /
T390 /
T391 ×
T392 /; /; ×
T393 /
T394 /
T395 /
T396 /
T397 ×
T398 /
T399 lẹ̏sa [za süšeń’ệ sâdi̯e]
T400 /
T401 /
T402 /
T403 /
T404 /; /; /; /
T405 [leˈsẹ:na] pọˈli:ca
T406 –
T407 /
T408 /
T409 ˈle:sica
T410 /
T411 ⟨ˈpa:jštẹ̥ba⟩
T412 ×
T413 ×
T414 /; /
T415 /
T416 lệsa
T417 ×

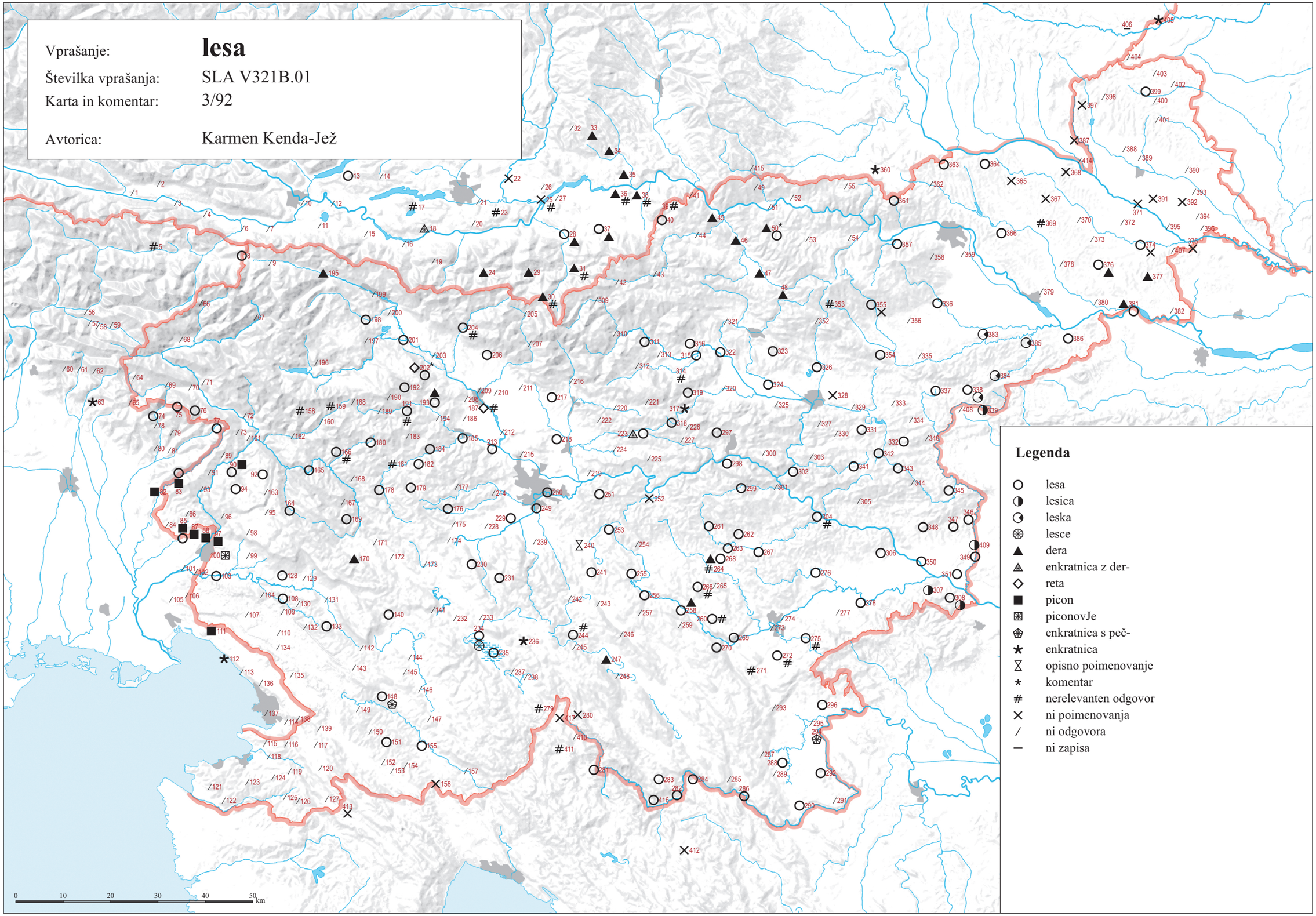

© Geografski inštitut Antona Melika ZRC SAZU, Inštitut za slovenski jezik Frana Ramovša ZRC SAZU in Inštitut za antropološke in prostorske študije, 2016

Vir kartografske podlage: pregledne karte Geodetskega zavoda RS, Geodetske uprave RS, Geodetskega inštituta Slovenije

SLA V455.01 ‘planina’ (3/93)

T001 pənínä
T002 pənínä
T003 pənínä
T004 pu̯anínạ̈
T005 pwanínà
T006 pu̯anínä
T007 pu̯anínä
T008 pu̯anínä; pu̯aní:na
T009 pu̯anínà; pu̯anína
T010 /; /
T011 pu̯anínä
T012 /; pu̯anínä
T013 /
T014 /
T015 pu̯anínà
T016 /
T017 /
T018 /
T019 /
T020 /; pu̯aní:na
T021 /
T022 /
T023 planí:na
T024 pu̯anína
T025 /; /
T026 –
T027 pu̯anína
T028 –
T029 pwaní:na
T030 pu̯aní:na
T031 pu̯aní:na
T032 pu̯anína
T033 pwanína, hộ̈ra; pwanína, hộ̈ra
T034 /
T035 pu̯aní:na
T036 /
T037 pu̯anína
T038 /
T039 pộšnik
T040 pu̯anîna
T041 /
T042 pu̯anîna
T043 pasộu̯nẹk; pu̯anîna
T044 /
T045 pu̯anîna
T046 pła̋nïna
T047 planïna
T048 planïna
T049 plaˈni:na nov.
T050 /; plaˈni:na
T051 planîna
T052 planïna
T053 –
T054 planîna
T055 planïna
T056 planîna; planïnạ
T057 planḯne (Imn); planḯne (Imn)
T058 planḯna; planḯna
T059 pasku̯lḗč; pasku̯lḯč
T060 /
T061 /
T062 planína
T063 /
T064 plânna
T065 /
T066 /
T067 plẹnína; plenîna; plenîna
T068 plânna
T069 plánna
T070 plámna
T071 plánnà; plânna
T072 planínạ̀
T073 planínà
T074 planí:na
T075 planína
T076 plânna; plânna, kamúńa
T077 planína
T078 –
T079 /
T080 planí:na
T081 /
T082 plaˈni:n (Imn)
T083 /
T084 –
T085 planîna
T086 –
T087 [u̯] plaˈni:ne (Med)
T088 plənîna
T089 /
T090 ɣmâi̯na; /; pâšənk
T091 /
T092 –
T093 /
T094 –
T095 /
T096 /
T097 /; /; planîna; xrîp; /
T098 planîna
T099 /
T100 plə̂nina, xrîp
T101 –; bˈrie̯:x
T102 /; –; /
T103 plənîna
T104 /
T105 /
T106 /
T107 /
T108 xrîp, ɣu̯âra
T109 /; ɣuôra, xrïp; ×
T110 /
T111 planîna
T112 /; /
T113 /
T114 /
T115 /
T116 –
T117 gu̯ộra; ɣûra
T118 –; /
T119 /
T120 /
T121 –
T122 –
T123 –
T124 –
T125 /
T126 /
T127 /
T128 ⟨na Planîni, ime vasi⟩
T129 /; plənîna
T130 ɣu̯ộra
T131 ɣᵘå̂ra
T132 /
T133 xrîp; /; ɣu̯ôra
T134 ⟨plạnîna⟩
T135 –
T136 xrïp; /
T137 planîna knj.; –
T138 /
T139 /
T140 /
T141 –
T142 plənîna
T143 /
T144 xrîp
T145 /
T146 ɣu̯ộra
T147 płanîna
T148 /; płanîna; płaˈni:na
T149 płanîna; płanîna
T150 –
T151 /
T152 pâšni̯k
T153 –
T154 /
T155 /; /; ˈɣu̯a:re (Imn)
T156 /
T157 –
T158 planïna; plaˈnina
T159 planïna; plaˈnina
T160 planïna
T161 /; planïna
T162 /
T163 /
T164 /
T165 /
T166 /; planïna; plaˈnina
T167 /
T168 ɣmâi̯na
T169 płanïna; /; planîna; planïna
T170 /; /
T171 /
T172 planîna
T173 /
T174 płanína
T175 /
T176 /; ×
T177 płanïna
T178 –
T179 /
T180 ɣrïč
T181 planîna; plaˈnina
T182 plaˈnina
T183 planîna
T184 ɣrîč
T185 planïna
T186 xrḯb, planḯna
T187 /; planîna; planïna; planína
T188 planîna
T189 planîna
T190 planîna
T191 planïna; planina
T192 planïna; planí:na
T193 planïna; planína
T194 /
T195 pu̯anína
T196 pu̯anína
T197 pwanína
T198 pwanína
T199 planína, pwanína
T200 pwanína
T201 pu̯anína; pu̯aní:na
T202 /; planǘna; planí:na
T203 pu̯anína
T204 /
T205 pu̯anína
T206 pwanína; pwanína
T207 pu̯anína
T208 /; planína; pu̯anína
T209 pwanína
T210 pwənína
T211 pwanína; pwanína
T212 pwənína
T213 pləní:na
T214 /
T215 pwanína
T216 pwanína
T217 pwanína
T218 pwəní:na
T219 pu̯anína, ⟨ɣu̯ạ̀ra⟩
T220 /
T221 pu̯anîna, punîna
T222 /
T223 /; plaˈni:na knj., ˈpa:šəŋk
T224 /
T225 /
T226 /
T227 /
T228 /
T229 pwa̯nínạ; pu̯anína, snəžnîkə (Imn)
T230 planína
T231 gríči̯ (Imn); płanína
T232 /
T233 xrîbi̯ (Imn)
T234 /; planína; planína; /; /
T235 –
T236 /; gmå̀:jna
T237 /
T238 płanína
T239 planína
T240 planína
T241 płanína
T242 /
T243 planína
T244 /; /
T245 planína
T246 /
T247 /; ⟨gọ́ra⟩; planína
T248 /
T249 planína
T250 /
T251 /
T252 /; /
T253 /
T254 płanína
T255 /
T256 /
T257 /
T258 planína
T259 planína
T260 /
T261 /
T262 ×; /
T263 /
T264 /; –
T265 planína
T266 /
T267 planína knj.; /
T268 –
T269 /
T270 /
T271 planína
T272 /
T273 planîna
T274 /
T275 /
T276 /
T277 /
T278 /
T279 gmå̂i̯na
T280 plaˈni:na
T281 –
T282 plaˈni:na
T283 /
T284 płanïna
T285 płanína
T286 /
T287 –
T288 planína
T289 /
T290 /
T291 /; płanîna
T292 /
T293 /
T294 /
T295 /
T296 /
T297 plənîna
T298 –
T299 pła'ne:ⁱna, ⟨xˈri:ⁱbi (Imn)⟩
T300 ⟨svi̯ə̂ta planîna⟩
T301 –
T302 [u̯] gmâi̯n [pâse] (Med), pâšni̯k
T303 –
T304 –; plaˈni:na
T305 xrîⁱp
T306 /
T307 /
T308 /
T309 plaˈnina
T310 planina [!]
T311 płanïna; pľańïńa
T312 planîna; płanïna
T313 płaˈnina
T314 plaˈnina
T315 płanîna
T316 planïna; planïna; płanïna
T317 /; planŷna; plaˈnina
T318 /
T319 /
T320 /
T321 /
T322 planïna
T323 xrḗp
T324 planïna
T325 –
T326 /; xˈri:bi (Imn)
T327 planî̯ⁱna
T328 planîna
T329 –
T330 –
T331 planî̯i̯na
T332 planî̯i̯na redk.
T333 –
T334 planîⁱna
T335 –
T336 –
T337 –
T338 planîna
T339 planîna, xrîber, brḗi̯k
T340 –
T341 /
T342 płanîna
T343 –
T344 /
T345 –; –
T346 /
T347 /; /
T348 –
T349 sˈpå:šjenk
T350 /
T351 ×
T352 –
T353 planḗi̯na
T354 /
T355 plaˈnəna; plaˈnəna
T356 planḗi̯na
T357 /
T358 /
T359 planîna; –
T360 plaˈni:i̯na
T361 plaˈni:i̯na
T362 –
T363 –; plaˈni:na
T364 plaˈni:na; plaˈni:na
T365 /; /
T366 –; /
T367 /; /
T368 ⟨vîskı brḗi̯gı⟩ (Imn); /
T369 plaˈni:na; /
T370 /; planî̯na knj.; /
T371 /
T372 /; /
T373 /
T374 /; –
T375 planîna
T376 /
T377 /
T378 /
T379 –
T380 /
T381 /; –
T382 /
T383 /
T384 bˈrẹ:k
T385 ×
T386 brék, ⟨vr̂x⟩; /
T387 bˈrẹ:i̯k
T388 brḗi̯k; planîna
T389 –
T390 /
T391 /
T392 ⟨vẹlka göu̯ra⟩; ×; bˈrei̯k
T393 brḗi̯k, ⟨gộu̯ra⟩
T394 /
T395 –
T396 /
T397 bˈre:i̯k
T398 –
T399 –
T400 /
T401 ˈpå:šnjek
T402 plaˈni:na
T403 /
T404 plamïna; plaˈmina; plaˈnina; plaˈmi:na
T405 ×
T406 –
T407 plaˈni:na, ⟨ˈgọ:ra⟩
T408 plaˈni:na, ⟨ˈgọ:ra⟩
T409 ⟨ˈgọ:ra⟩
T410 ˈpa:šnik, plaˈnina
T411 pu̯aˈnina
T412 plaˈnina
T413 ⟨ˈgọ:ra⟩
T414 bˈrei̯k; brˈgẹ: (Imn)
T415 plaˈni:na
T416 /
T417 pu̯aˈnina

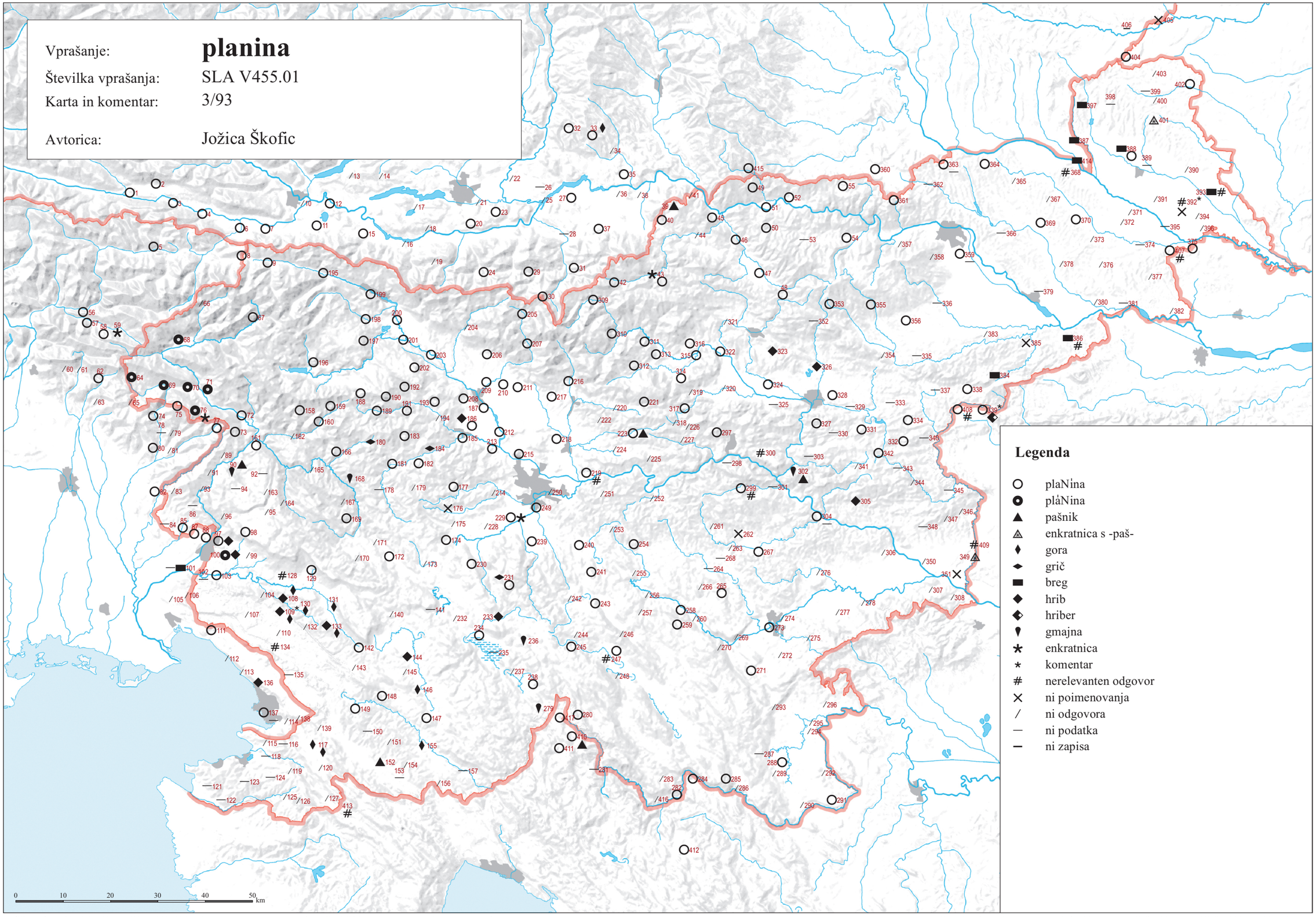

© Geografski inštitut Antona Melika ZRC SAZU, Inštitut za slovenski jezik Frana Ramovša ZRC SAZU in Inštitut za antropološke in prostorske študije, 2016

Vir kartografske podlage: pregledne karte Geodetskega zavoda RS, Geodetske uprave RS, Geodetskega inštituta Slovenije

SLA V453.01 ‘stan – tamar’ (3/94)

T001 fáčä, tâmar
T002 fáčä, tâmar
T003 fáčä, tâmar
T004 fáčạ̈, tâmar
T005 tâmar, bâi̯ta
T006 ƀâi̯ta, tâmar
T007 ƀâi̯ta, tâmar
T008 tâmar, zę́ľ; tá:mar
T009 /; támar
T010 /; /
T011 ƀâi̯ta, tâmaŕ
T012 /; /
T013 /
T014 /
T015 pastírsqà bâi̯ta, tâmaŕ
T016 /
T017 /
T018 /
T019 /
T020 /; /
T021 /
T022 /
T023 zahʀájeno
T024 stân
T025 /; /
T026 –
T027 /
T028 –
T029 stà:n
T030 ×
T031 ×
T032 /
T033 /; /
T034 /
T035 /
T036 /
T037 stǫ̂n
T038 /
T039 xlîʾu̯
T040 stân
T041 /
T042 stân
T043 /; kǫ̂ča
T044 /
T045 /
T046 /
T047 /
T048 /
T049 /
T050 /; /
T051 bä̯i̯ta
T052 /
T053 –
T054 /
T055 /
T056 ïšą; ïšą
T057 kazę̂ra; kazę̈ra
T058 xlîu̯; xlîu̯
T059 lîu̯; lîu̯, planïnskə lîu̯
T060 /
T061 /
T062 támar star.
T063 /
T064 /
T065 /
T066 /
T067 xrámę (Imn), stân; xliẹ́u̯; xliẹ́u̯
T068 stân, xrâm
T069 stân
T070 stân
T071 stán; stán
T072 stán
T073 stán, štálà
T074 kazò:n
T075 xliẹ́u̯, támor, kazǫ̂n, bâi̯ta
T076 stâi̯a; stân
T077 stân
T078 –
T079 /
T080 kazò:n
T081 /
T082 ×
T083 /
T084 –
T085 /
T086 –
T087 ×
T088 /
T089 /
T090 bâi̯ta; /; /
T091 /
T092 –
T093 /
T094 –
T095 /
T096 tromŷᶜr, tromä̯r
T097 /; tâmar; ×; /; /
T098 stâjə
T099 /
T100 /
T101 –; /
T102 /; –; /
T103 /
T104 /
T105 /
T106 /
T107 /
T108 /
T109 ×; /; /
T110 /
T111 /
T112 /; /
T113 /
T114 /
T115 /
T116 –
T117 štâla; /
T118 –; /
T119 /
T120 /
T121 –
T122 –
T123 –
T124 –
T125 /
T126 /
T127 /
T128 /
T129 /; /
T130 /
T131 /
T132 /
T133 /; /; /
T134 /
T135 –
T136 /; /
T137 ×; –
T138 /
T139 /
T140 /
T141 –
T142 stâi̯a
T143 /
T144 ×
T145 /
T146 /
T147 stâi̯e
T148 /; /; /
T149 /; /
T150 –
T151 /
T152 /
T153 –
T154 /
T155 /; /; ˈvoːu̯čja sˈtaːja
T156 /
T157 –
T158 /; paṣˈtirṣka ˈbaːi̯ta, ṣˈtaːn
T159 bâi̯ta; ˈtaːmar
T160 bâi̯t
T161 /; stân
T162 /
T163 /
T164 /
T165 /
T166 /; pastię̂rska bâi̯ta; pasˈtię̂rjewa ˈbajta
T167 /
T168 ×
T169 /; /; /; /
T170 ×; /
T171 /
T172 /
T173 /
T174 /
T175 /
T176 /; /
T177 /
T178 ×
T179 /
T180 bâi̯ta
T181 /; /
T182 /
T183 /
T184 /
T185 /
T186 /
T187 /; kǫ̂ča; ×; ×
T188 stân, kǫ̂ča
T189 kǫ̂ča
T190 /
T191 stân; /
T192 /; kǫ́:ča
T193 /; stán, támar
T194 /
T195 támar
T196 stân
T197 támər
T198 támər
T199 stân, támar
T200 bâi̯ta, kǫ́ča
T201 stân, támar; kǫ́:ča, bà:i̯ta
T202 /; kǫ́ča; stà:n, kǫ́:ča
T203 /
T204 /
T205 kǫ́ča, xlẹ́u̯
T206 /; pastírska kǫ́ča
T207 /
T208 /; /; stân
T209 stâi̯a
T210 ×
T211 kǫ́ča; kǫ́ča
T212 /
T213 ×
T214 /
T215 /
T216 stân, bâi̯ta
T217 /
T218 stà:n
T219 /
T220 /
T221 /
T222 /
T223 /; čreˈdiŋke
T224 /
T225 /
T226 /
T227 /
T228 /
T229 ×; stân privz., tâmar privz.
T230 /
T231 /; /
T232 /
T233 /
T234 /; /; (staje) [!]; /; /
T235 –
T236 /; /
T237 /
T238 ×
T239 /
T240 /
T241 ×
T242 /
T243 /
T244 /; /
T245 ×
T246 /
T247 /; /; /
T248 /
T249 stán
T250 /
T251 /
T252 /; /
T253 /
T254 /
T255 /
T256 /
T257 /
T258 /
T259 /
T260 /
T261 /
T262 ×; /
T263 /
T264 /; –
T265 /
T266 /
T267 /; /
T268 –
T269 /
T270 /
T271 ×
T272 /
T273 /
T274 /
T275 /
T276 /
T277 stá:je
T278 /
T279 stâ̯i̯a
T280 ×
T281 –
T282 /
T283 /
T284 /
T285 /
T286 bâi̯ta, stân
T287 –
T288 /
T289 /
T290 /
T291 /; /
T292 /
T293 /
T294 /
T295 /
T296 /
T297 /
T298 –
T299 /
T300 ×
T301 –
T302 ogrâi̯a, mêi̯a
T303 –
T304 –; /
T305 stą̂i̯a
T306 /
T307 /
T308 /
T309 sˈtaːn
T310 stân
T311 bä̯i̯ta; stȍn
T312 stân; bâi̯ta, stân
T313 /
T314 /
T315 /
T316 stân; stân; /
T317 /; štâla, stâja; ˈkǫ:ča
T318 /
T319 /
T320 /
T321 /
T322 /
T323 kʷǫ̂ča
T324 ×
T325 –
T326 /; /
T327 /
T328 ×
T329 /
T330 /
T331 /
T332 ×
T333 –
T334 /
T335 –
T336 –
T337 –
T338 stâ̯n
T339 stâ̯n
T340 –
T341 /
T342 stâi̯e
T343 –
T344 /
T345 –; –
T346 /
T347 /; /
T348 –
T349 /
T350 /
T351 ×
T352 –
T353 ×
T354 /
T355 /; ˈbeːᵊta, goˈrəca
T356 /
T357 /
T358 /
T359 stân; –
T360 /
T361 sˈtaːn
T362 –
T363 –; /
T364 /; /
T365 /; /
T366 –; /
T367 /; /
T368 ×; /
T369 /; /
T370 /; /; klę̂t, kǫ̂ča
T371 /
T372 /; /
T373 /
T374 /; –
T375 ×
T376 /
T377 /
T378 /
T379 –
T380 /
T381 /; –
T382 /
T383 sˈtâ:ja
T384 /
T385 ×
T386 /; /
T387 ×
T388 ×; /
T389 –
T390 /
T391 /
T392 /; ×; ×
T393 /
T394 /
T395 –
T396 /
T397 /
T398 –
T399 –
T400 /
T401 /
T402 /
T403 /
T404 /; /; /; /
T405 /
T406 –
T407 /
T408 /
T409 /
T410 /
T411 /
T412 ×
T413 ×
T414 /; /
T415 /
T416 /
T417 /

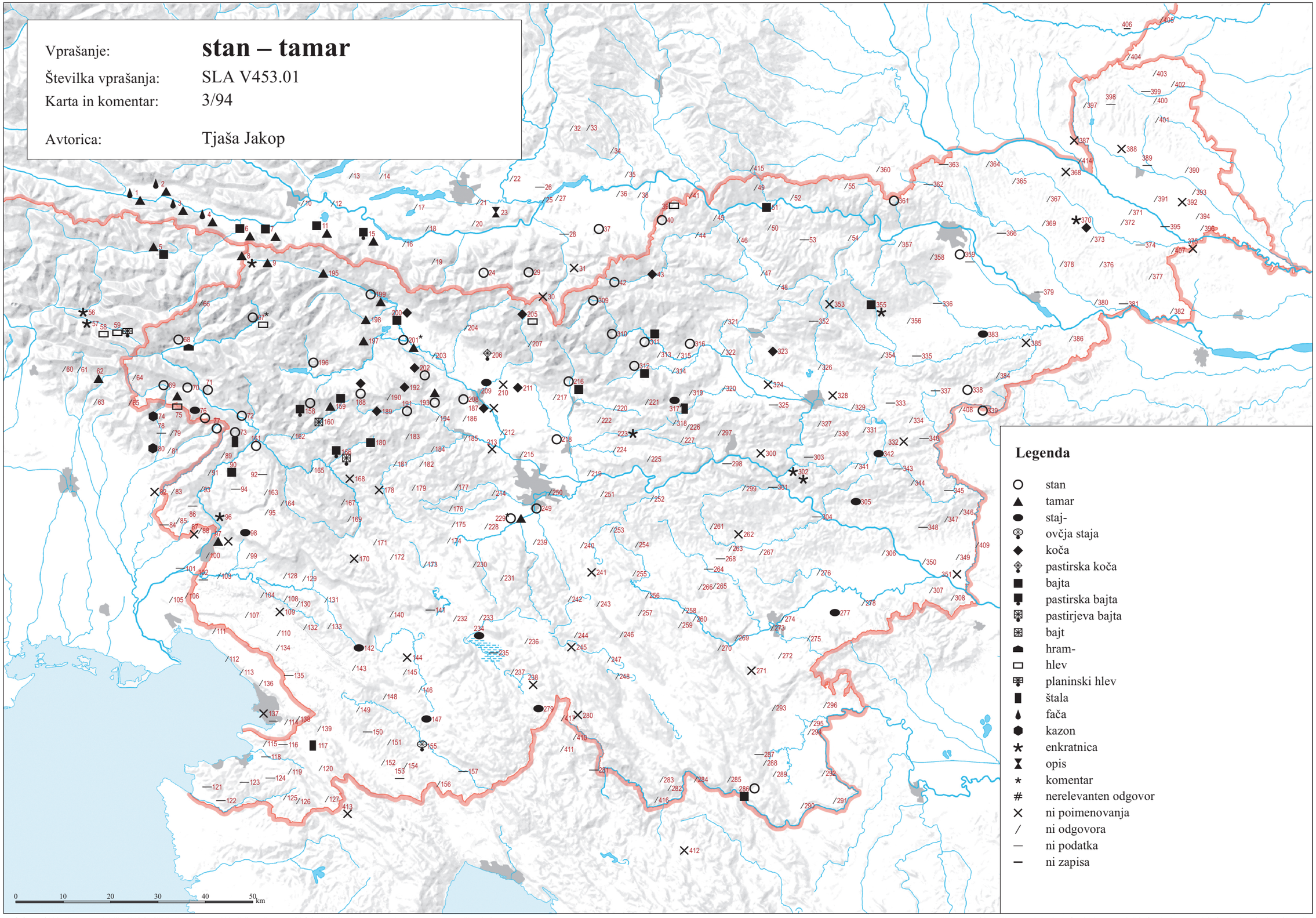

© Geografski inštitut Antona Melika ZRC SAZU, Inštitut za slovenski jezik Frana Ramovša ZRC SAZU in Inštitut za antropološke in prostorske študije, 2016

Vir kartografske podlage: pregledne karte Geodetskega zavoda RS, Geodetske uprave RS, Geodetskega inštituta Slovenije

SLA V160.01 ‘plot’ (3/95)

T001 pûət
T002 pûət
T003 pûət
T004 pûət
T005 pûət
T006 pûət
T007 pûət
T008 pûᵊt; pu̯ọ̀ːt
T009 pu̯ột, pu̯ânke (Imn); pu̯ột
T010 /; pùːət
T011 pûət
T012 pûᵊt; pûət
T013 púᵊt
T014 /
T015 pût
T016 pût
T017 pûᵊt
T018 pûᵊt
T019 pût
T020 /; pˈu̯ət [!]
T021 /
T022 pˈwət
T023 pùət, pu̯ùət
T024 pûᵊt
T025 pùət; pùət
T026 /
T027 pûət
T028 pûᵊt
T029 pọ̀ːt
T030 pọ̀ːt, pùət
T031 ˈpot
T032 pûᵊt
T033 pû͡ət; pûət
T034 /
T035 pu̯ọ̀ːt
T036 pûᵊt
T037 pûᵊt
T038 pûᵊt
T039 pûᵊt
T040 pu̯ə̂t
T041 /
T042 pûᵒt
T043 płột; plột
T044 pᵘ̯ûət
T045 plûət, pu̯ûət
T046 płột
T047 plȍ̂t
T048 plộu̯t, plọ̏u̯t
T049 pˈlọːt
T050 plûot; pˈluːət
T051 plûᵊt
T052 plûət
T053 plûᵊt
T054 plû̈ᵊt
T055 plûᵊt
T056 /; zadi̯âno
T057 čȉ̯za; čȉ̯za
T058 čȉ̯zə; čȉ̯za
T059 urzîla; urzîla
T060 /
T061 rečînto
T062 rečînto
T063 /
T064 plûᵊt
T065 plûᵃt
T066 /
T067 plᵘu̯ə̂t, oγrái̯a; plȕot, plûət; plûət, plûọt
T068 plûᵊt
T069 plᵘ̯ȏ̂t
T070 plûᵊt
T071 pluọ́t; plúət
T072 líəsḁ̀
T073 pluọ́t
T074 oγràːi̯ba
T075 hrái̯a
T076 oγrái̯a; príᵃska, plûᵃt
T077 hrái̯a
T078 oγrái̯a, hrái̯a
T079 hrái̯a
T080 ohràːjba
T081 hrái̯a
T082 oγˈraːja
T083 frâta
T084 frâta
T085 oγrâja, oγrôja
T086 uγrâi̯a
T087 ×
T088 uγrâja
T089 oγrája
T090 plüọt, plät, aγrâda; aγrâja; lîesa, aγrâi̯e
T091 oγrâi̯a
T092 aγrâda
T093 oγrâja
T094 oγrâda
T095 aγrâje
T096 uγrâje
T097 paradə̏na; oγrâi̯a; oγrâi̯a; oγrâi̯a; oγˈraːja
T098 /
T099 γrâi̯a
T100 plûət, oγrâi̯a
T101 plûət; /
T102 oγrâi̯a; oγrâja; [ləˈsiəna] oγˈraːja
T103 zəγrâja
T104 γrâi̯a
T105 /
T106 oγrâi̯e
T107 wḁγrâi̯a
T108 oγrâi̯e
T109 /; uoγrâi̯a; oγrâi̯a
T110 u̯əγrâi̯e
T111 u̯ḁγrâi̯a
T112 grâjä; u̯əγˈräjä
T113 uγˈraːja, rəšˈtẹːl
T114 γˈrẹːja
T115 /
T116 γrẹ̏i̯a
T117 wḁγrâi̯a; wəγrâja
T118 γrâi̯a; γrâja
T119 γrâi̯a
T120 uγrâi̯a
T121 parệt
T122 /
T123 /
T124 uγrḁ̂i̯a
T125 plột
T126 ugrḁ̂i̯a
T127 ugrâi̯a
T128 uγrâi̯e
T129 /; woγrâja
T130 uγrâi̯ẹ
T131 plᵘột
T132 γrâi̯a
T133 uγrâi̯a; uγrâi̯ẹ; uγrâi̯e
T134 ḁγrâja
T135 u̯ḁγrâi̯a
T136 γrâja, u̯əγrâja; uγˈraːja
T137 γrâi̯a; štekȁt, rinγi̯ệra
T138 γrâja
T139 waγrâi̯a
T140 płột
T141 płût
T142 plût, uγrâi̯a
T143 płụ̂t
T144 płûət
T145 płût
T146 płût
T147 /
T148 γrâi̯a; płût; γˈraːje
T149 γrâi̯a; γrâi̯a
T150 płût
T151 γrâi̯a
T152 [sŷxa] γrâi̯a, [sŷxa] grâi̯a
T153 plȕot
T154 γrâi̯a
T155 oγrâi̯a, γrâi̯a; γrâja; γˈraːja
T156 ˈraːnte (Imn)
T157 płût
T158 plȏt; pˈlọːt
T159 plột; pˈlọːt
T160 plột
T161 aγrâi̯ẹ; plû͡ọt
T162 plût
T163 /
T164 płûət
T165 plût
T166 plût; plût; pˈluːt
T167 /
T168 plût
T169 płût, płȏt; plût; plût; plût
T170 płûət; płột
T171 płȏt
T172 /
T173 płột
T174 płột
T175 płột
T176 płȏt; płọ̏ːt
T177 płột, waγrái̯ä
T178 płȏt, ȁγrāi̯e
T179 płọ̏ːt
T180 płᵘột
T181 /; ˈọγraːja
T182 ˈọγraːja
T183 plᵘột
T184 plột
T185 uγrâja
T186 uγrâi̯a
T187 plột; γrâi̯a; oγrâi̯a; ọγrája
T188 plột
T189 plột
T190 plột
T191 /; plột
T192 plột; plọ̀ːt
T193 plột; plột, ugrái̯a
T194 /
T195 pu̯ôu̯t
T196 pᵘ̯ột
T197 pọ́t
T198 pột
T199 plột, pwột, ọgrái̯a
T200 pột
T201 pu̯ột, pột; ugráːja
T202 plột; plột, u̯ogŕâi̯a; u̯ogʀàːja, plọ̀ːt
T203 pột, ugrája
T204 pột
T205 pột
T206 grái̯a; γrái̯a
T207 γrája
T208 ȯγrái̯a; plột, uγrái̯a; pvột
T209 plột
T210 γrái̯a
T211 γrái̯a; γrái̯a
T212 γrája, pu̯âŋkẹ (Imn)
T213 uγráːja, plọ̀ːt, vərèːja
T214 waγrái̯a
T215 uγrái̯a
T216 pột
T217 uγrája
T218 u̯γráːja, pwàːŋke (Imn)
T219 uγrái̯a
T220 pᵘ̯ộu̯t, uγrâi̯a
T221 pu̯ôu̯t
T222 uγrâi̯a
T223 uγrâi̯a; u̯gˈraːja, ˈlẹːsa, pˈwaːⁱŋka
T224 uγrâi̯a
T225 plột, uγrâi̯a
T226 plột, ugrâi̯a
T227 plâŋke (Imn), ugrâi̯a
T228 plût
T229 pût; pût, râmpe (Imn), γrái̯a
T230 płût
T231 plût; płût
T232 plᵘột
T233 ográjẹ, płût
T234 płût; płụ̂t; plût, ográi̯a; płût; plúːt
T235 plût
T236 plût; plùːt
T237 płût
T238 płût
T239 płût
T240 agrái̯a
T241 płûot
T242 plût
T243 plût
T244 plût; płût
T245 plût
T246 plût
T247 plût; plût; plút
T248 plût
T249 plột
T250 ọgrái̯a
T251 agrái̯ä
T252 /; /
T253 agrẹ́ja redk., płâŋkẹ (Imn)
T254 płût
T255 ográi̯ẹ, ográi̯ä
T256 płût star., agrája
T257 agrái̯ä, plût
T258 ográi̯a, plût redk., plâŋke (Imn)
T259 płût
T260 płût
T261 ×
T262 płânkⁱe (Imn), płûot; plùọt
T263 ográja, plû͡ot
T264 płû͡ọt, agrái̯a; ográja
T265 plûot
T266 ográi̯a
T267 ográi̯ẹ, ográi̯ȧ; plânke (Imn)
T268 plûot, płânke (Imn)
T269 plàːnke (Imn), ográːi̯a
T270 ográːi̯a, plàːnke (Imn)
T271 rânte (Imn)
T272 plùot, léːi̯sa
T273 plût, ugrái̯a
T274 plût
T275 /
T276 plòːt
T277 plọ̀ːt
T278 pˈluːt
T279 plȕt
T280 pˈlut
T281 pȕt
T282 pˈlȯːt
T283 pˈlọt
T284 kȁtər
T285 płût
T286 pl̮ût
T287 płût
T288 płût
T289 płût
T290 płột
T291 /; płột
T292 płộu̯t
T293 płu̯ột
T294 płût
T295 płột
T296 płût
T297 plût, plâŋke (Imn)
T298 zaˈluːga
T299 pˈłaːŋke (Imn), ugˈraːja [pər ˈvəːrti]
T300 pl̮âi̯ŋke (Imn), pl̮âŋke (Imn)
T301 plûᵒt
T302 pl̮ᵘột
T303 plût
T304 plût; pˈlaːnke (Imn)
T305 plû͡ət
T306 płût
T307 pˈlȯːt
T308 pˈłuːt
T309 pˈloːt
T310 plột
T311 płột; płột
T312 plȏt; płột
T313 pˈłot
T314 pˈłoːt
T315 płột
T316 płột; plột; płȍt
T317 plột, uγrâi̯a; plột, plâŋke; pˈlọːt
T318 plột, ugrâi̯a
T319 /
T320 płûᵒt
T321 plột
T322 płȏt
T323 plᵘột
T324 płȏt
T325 /
T326 plộu̯t; pˈloːu̯t
T327 plᵘâᵒnke (Imn)
T328 plôu̯t, ográja
T329 /
T330 plột
T331 plột, plộu̯t
T332 płôu̯t
T333 płâu̯t
T334 plôu̯t
T335 ugrâi̯a
T336 plọ̈u̯t
T337 płâu̯t
T338 plộu̯t
T339 plȍu̯t, plȍ̂u̯t, ȯgrḁ̂i̯ḁ̇
T340 płût
T341 płût, ugrḁ̂ja
T342 płûot
T343 płột
T344 płût
T345 płût; pˈluːt
T346 płût
T347 płût; plût
T348 pˈlọːt
T349 pˈłȯːt
T350 plût
T351 płȕt, ugrḁ̂i̯a
T352 plộu̯t
T353 plȁu̯t
T354 /
T355 pˈlapt; pˈlaːpt
T356 plȁu̯t
T357 plọ̈u̯t
T358 plôu̯t
T359 pló͡u̯t; plôu̯t
T360 pˈloːu̯t
T361 pˈloːu̯t
T362 plȁu̯t
T363 plȁu̯t; pˈloːu̯t
T364 pˈlọu̯t; /
T365 pˈloːu̯t; /
T366 plọ̈u̯t; /
T367 pˈloːu̯t; /
T368 plộu̯t; /
T369 pˈlọːt; pˈlọːt
T370 plột; plột; plột, zgrḁ̂i̯a
T371 pˈlọːt
T372 plột; plột
T373 plột
T374 plột; pˈlọːt
T375 plột
T376 plột, plọtộvjẹ
T377 plột
T378 pˈlȯːt
T379 plột
T380 pˈluːt
T381 plột; pˈlọːt
T382 plột
T383 pˈlọt
T384 ọgˈråːja
T385 pl̮ôt
T386 pl̮ột; plột
T387 pˈlọːu̯t
T388 plộu̯t; plộu̯t
T389 plȍu̯t
T390 plọ̏u̯t
T391 plôu̯t
T392 plȍu̯t; plọ̏u̯t; pˈlọu̯t
T393 plọ̏u̯t
T394 plȍu̯t
T395 pˈlọːwt, ˈruante [!] (Imn)
T396 plȍu̯t
T397 pˈloːu̯t
T398 plȍu̯t
T399 plọ̏u̯t, grâi̯ka
T400 plȍu̯t, grâi̯ka
T401 pˈlọːu̯t
T402 pˈlọːu̯t
T403 plȍu̯t
T404 šẹ̏ča; ˈšẹča; ˈšẹːča; ˈšẹːča
T405 zagˈråjeno [je]
T406 –
T407 ˈọːgrada
T408 ˈọːgrada
T409 pˈlȯːt
T410 pˈluːt
T411 ˈpuːt
T412 pˈlọːt
T413 pˈlẹːter
T414 pˈlọu̯t; [liˈsẹni̥] pˈlọːu̯t
T415 pˈluːət, ˈaːgrad, zaˈxoːganọ
T416 plột
T417 ˈput

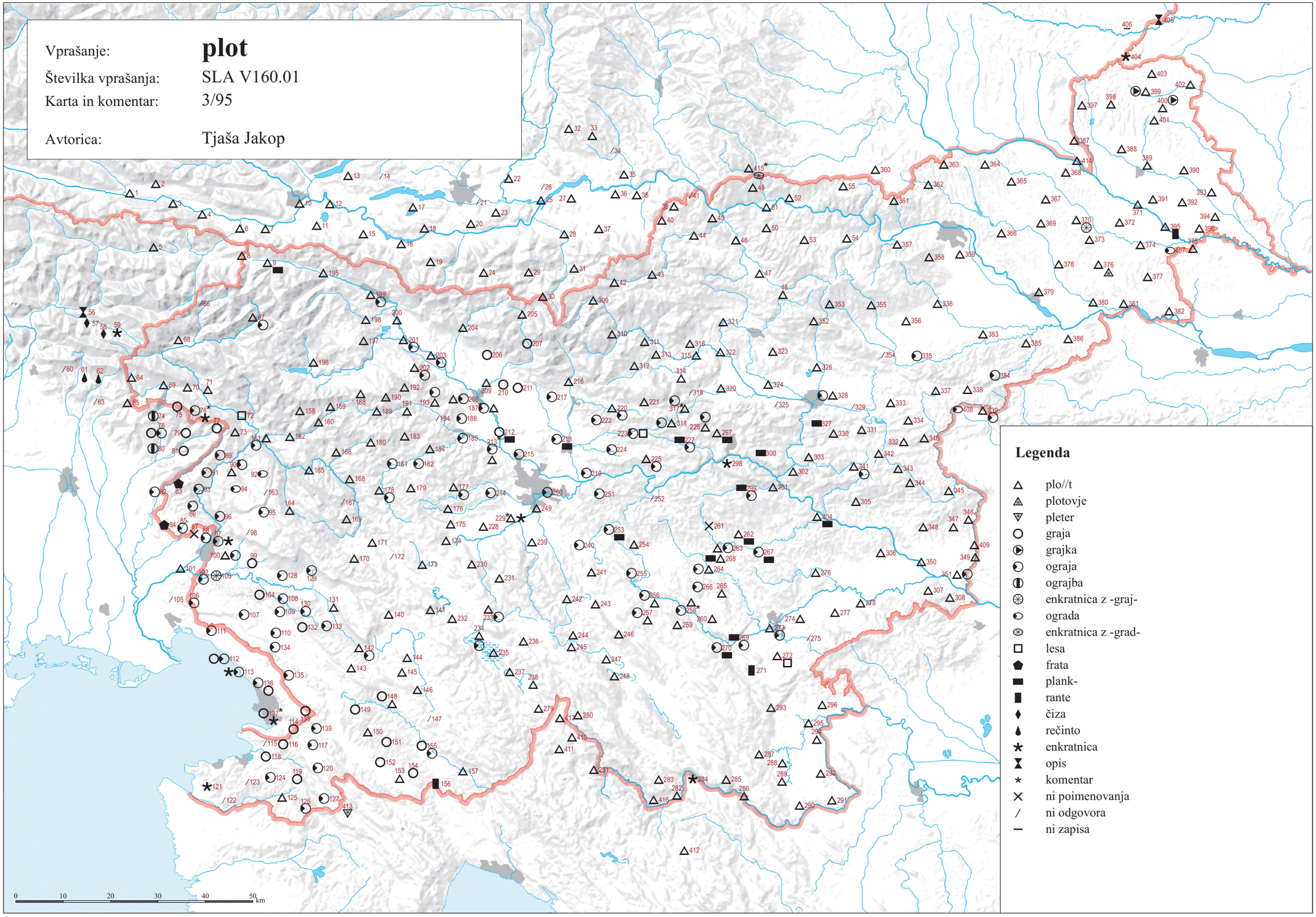

© Geografski inštitut Antona Melika ZRC SAZU, Inštitut za slovenski jezik Frana Ramovša ZRC SAZU in Inštitut za antropološke in prostorske študije, 2016

Vir kartografske podlage: pregledne karte Geodetskega zavoda RS, Geodetske uprave RS, Geodetskega inštituta Slovenije

SLA V460.01 ‘ograja’ (3/96)

T001 pûət
T002 pûət
T003 pûət
T004 pûət, ógrai̯ə̯
T005 pûət
T006 pûət
T007 agrâi̯a
T008 pûᵊt; pu̯ọ̀:t
T009 pu̯ột; pu̯ột
T010 /; /
T011 pûət
T012 /; pûət
T013 /
T014 /
T015 pût
T016 /
T017 /
T018 /
T019 /
T020 /; pˈu̯ət [!]
T021 /
T022 pˈwət
T023 uhʀá:ja, pùət
T024 pûᵊt
T025 /; pùət
T026 –
T027 pûət
T028 –
T029 uhrà:ja, pọ̀:t
T030 pọ̀:t, zaγʀà:jəno
T031 ˈpot
T032 pûᵊt
T033 pû͡ət; pûət
T034 /
T035 pu̯ọ̀:t
T036 /
T037 /
T038 /
T039 pûᵊt
T040 pu̯ə̂t
T041 /
T042 pûᵒt
T043 /; plột
T044 /
T045 plûət, pu̯ûət
T046 ọgrâi̯a
T047 plột
T048 /
T049 pˈlọ:t
T050 /; pˈlu:ət
T051 plûᵊt
T052 plûət, âgȓat
T053 plṻᵊt
T054 plṻᵊt
T055 plṻᵊt
T056 /; /
T057 /; /
T058 /; /
T059 /; /
T060 /
T061 /
T062 /
T063 /
T064 plûᵊt
T065 plûᵊt
T066 /
T067 oγrái̯a; plûət, plüot; plûət, plûọt
T068 uγrái̯a, mîr
T069 mⁱệdərńa
T070 oγrái̯a
T071 pluót; aγrájà
T072 γrájè̯
T073 aγrájè̯
T074 oγrà:i̯ba, oγrajé:no
T075 /
T076 /; plûᵊt
T077 /
T078 –
T079 /
T080 ohrà:jba
T081 /
T082 oγˈra:ja
T083 /
T084 –
T085 oγrâja, oγrộja
T086 –
T087 oγˈra:ja
T088 uγrâja
T089 oγrája
T090 aγrâi̯a, aγrâda; aγrâja; aγrâi̯e
T091 oγrâja
T092 aγrâda
T093 oγrâja
T094 –
T095 aγrâje
T096 uγrâje
T097 /; oγrâja; plûət, oγrâja; lîəsa; oγˈra:ja
T098 /
T099 γrâi̯a
T100 oγrâi̯a, lîəsa
T101 –; /
T102 oγrâi̯a; –; oγˈra:ja
T103 oγrâja, zəγrâja
T104 /
T105 /
T106 oγrâi̯e
T107 wạγrâi̯a
T108 u̯əγrâje, plût
T109 /; γrâi̯ə; oγrâi̯a
T110 u̯əγrâi̯e
T111 u̯ạγrâi̯a
T112 γrâjä; u̯əγˈräjä
T113 uγˈra:ja
T114 /
T115 /
T116 –
T117 wạγrâi̯a; wəγrâja
T118 γrâi̯a; γrâja
T119 γrâi̯a
T120 uγrâi̯a
T121 –
T122 –
T123 –
T124 –
T125 /
T126 ugrȃ̊i̯a
T127 ugrâi̯a
T128 uγrâi̯e
T129 /; uəγrâja
T130 uγrâi̯ẹ
T131 wạγrâi̯ẹ
T132 γrâi̯a
T133 uγrâi̯ẹ; uγrâi̯ẹ; uγrâi̯e
T134 ạγrâja
T135 u̯ạγrâi̯a
T136 u̯əγrâja; u̯əγˈra:ja
T137 γrȃ̊i̯a; –
T138 γrâja
T139 waγrâi̯a
T140 /
T141 –
T142 uγrâi̯a
T143 /
T144 uγrâi̯e
T145 γrâi̯ẹ
T146 γrâi̯ẹ, płût
T147 γrâi̯a
T148 γrâi̯a; γrâje; γˈra:je, vaγˈra:je
T149 vaγrâja, γrâja; vaγrâi̯a, γrâi̯a
T150 –
T151 /
T152 γrâi̯a
T153 –
T154 γrâi̯a, płût
T155 oγrâi̯a, γrâi̯a; stâja; γˈra:ja
T156 gˈra:ja
T157 –
T158 plột; pˈlọ:t
T159 u̯aγrâda; pˈlọ:t
T160 uộgrat
T161 aγrâi̯ẹ; aγrâi̯a
T162 plût
T163 /
T164 /
T165 waγrâi̯e
T166 /; u̯aγrâi̯e; waγˈra:je, γˈra:da
T167 /
T168 plût
T169 /; aγrâi̯e; aγrâje; aγrâi̯e
T170 płûₒt; /
T171 /
T172 /
T173 /
T174 wạγrâje
T175 /
T176 u̯aγrája, płọ̀:t; vaγrá:ja
T177 waγrâjä
T178 /
T179 płọ̀:t
T180 plᵘột
T181 ộγrâi̯a; ˈoγra:ja
T182 ˈọγra:ja
T183 /
T184 uγrâja
T185 uγrâja
T186 uγrâi̯a
T187 /; γrâi̯a; oγrâi̯a; ọγrája
T188 /
T189 /
T190 /
T191 oγŕája; ogrâja
T192 /; plọ̀:t, uγrà:ja
T193 oγrái̯a, plột; ugrái̯a
T194 plột
T195 pu̯ôu̯t
T196 wộgrat, pột
T197 pột
T198 pột
T199 ọgrái̯a, pwột
T200 pột
T201 pột; ugrà:ja, stá:ja
T202 plột; plột, u̯ogȓâi̯a; u̯ogʀà:ja
T203 ugrája
T204 pột
T205 pột
T206 /; γrái̯a
T207 γrája
T208 /; òγrái̯a; ugrái̯a
T209 γrái̯a
T210 γrái̯a, pwâŋ̣ke (Imn)
T211 γrái̯a; γrái̯a
T212 γrája
T213 uγrà:ja
T214 waγrái̯a
T215 γrái̯a, uγrái̯a
T216 ộsk, ộsək, usə̈k
T217 uγrája
T218 uγrá:ja
T219 uγrája
T220 /
T221 uγrâi̯a
T222 /
T223 /; u̯gˈra:ja, ˈlẹ:sa, pˈwa:ⁱŋka
T224 uγrâi̯a
T225 plột, uγrâi̯a
T226 ugrái̯a
T227 ọgrâi̯a
T228 /
T229 u̯ạγráją; γaγrája
T230 vagrái̯a
T231 u̯ogrâi̯e, plût; u̯agrȃ̊i̯e
T232 plᵘột
T233 ográi̯ẹ
T234 /; płu̯t; ogrâi̯a; ográi̯a; plú:t
T235 –
T236 plût; plù:t, ogrȁ:ja
T237 oγrái̯a
T238 płût
T239 ogrâi̯ẹ
T240 agrȃ̊i̯a
T241 agrái̯a, płânke (Imn)
T242 plût, agrâi̯e
T243 agrái̯e
T244 ogrâi̯a; płût, oγrȃ̊i̯e, oγrȃ̊i̯a nov.
T245 plût
T246 ográi̯a, plût
T247 plût, ogrâi̯a; plût; ogrȃ̊ja
T248 plût
T249 ogrâja
T250 šrâŋ̣ge (Imn), ọgrája
T251 ográi̯ä
T252 /; ugrá:ja
T253 /
T254 agrájä
T255 ạgrája
T256 agrája
T257 plût, agrái̯ẹ
T258 ográja
T259 agraję [!]
T260 ográja
T261 agráje
T262 ugrája, płûot, płânkⁱe; agrá:je
T263 ogrâja
T264 /; –
T265 agrái̯e
T266 ográi̯a
T267 ogrâi̯ẹ; agráję
T268 –
T269 ográ:i̯a, plà:nke (Imn)
T270 ográ:i̯a
T271 ográi̯a redk.
T272 ò:grada (?), ográ:ja
T273 ugrája
T274 agrája
T275 ográ:ja
T276 pluọ̀t
T277 plọ̀:t
T278 pˈlu:t
T279 agrȃ̊i̯a, plüt
T280 ogˈra:ja
T281 –
T282 ògˈra:ja
T283 pˈlọ:t
T284 płöt
T285 płût
T286 /
T287 –
T288 ogrâja, płût
T289 /
T290 /
T291 /; płột
T292 /
T293 /
T294 /
T295 rânte (Imn)
T296 /
T297 plût, plâŋ̣ke (Imn)
T298 –
T299 ugˈra:ja
T300 [vệrtna] ugrâja redk., pḷânke (Imn), pḷâi̯nke (Imn)
T301 –
T302 ogrâi̯a
T303 plût
T304 –; ugˈra:ja
T305 əgrâi̯a
T306 płût
T307 pˈlọ̀:t
T308 pˈłu:t
T309 pˈlo:t
T310 plôt
T311 /; pȓột
T312 plôt; wäsi̯ak
T313 pˈło:t
T314 ugˈrȁ:ja
T315 ugrȃ̊ja, płột
T316 /; ogrâi̯a, plột; płöt
T317 /; plột; ugˈra:ja, pˈlọ:t
T318 /
T319 /
T320 ugrâi̯a
T321 /
T322 /
T323 plᵘột, škȃ̊rpa
T324 plột
T325 –
T326 plộu̯t; /
T327 plᵘâᵒnke (Imn)
T328 ogrâja
T329 –
T330 plột
T331 ogrȃ̊i̯a
T332 ọgrȃ̊ja
T333 płâu̯t
T334 plôu̯t
T335 ugrâi̯a
T336 plộu̯t
T337 –
T338 plȍ̈u̯t, vogrȃ̊i̯a
T339 ógrȃ̊i̯å, plȍu̯t, plȍ̈u̯t, pläu̯t
T340 płût
T341 ugrȃ̊ja
T342 ugrâda
T343 ugrâi̯a
T344 /
T345 płût; pˈlu:t
T346 /
T347 płût; ogrȃ̊ja
T348 –
T349 ogˈrȁ:ja
T350 ọgrȃ̊i̯a
T351 ugrȃ̊i̯a
T352 –
T353 pläu̯t
T354 /
T355 pˈlapt; /
T356 pläu̯t
T357 plộu̯t
T358 plôu̯t
T359 plô͡u̯t; –
T360 pˈlo:u̯t
T361 pˈlo:u̯t
T362 –
T363 –; pˈlo:u̯t
T364 pˈlọu̯t; /
T365 pˈlo:u̯t; /
T366 –; /
T367 pˈlo:u̯t; /
T368 ộgrat; /
T369 pˈlọ:t; pˈlọ:t
T370 plột; plột, rȃ̊ntẹ (Imn); plột
T371 pˈlọ:t
T372 plột; plột
T373 plột
T374 plột; –
T375 plột, gäter
T376 plột
T377 plột
T378 pˈlọ:t, ogˈra:ja nov.
T379 –
T380 /
T381 plột; –
T382 ộgrad
T383 pˈlọt, ogˈrȁ:ja
T384 ọgˈrȁ:ja
T385 ogrâja, plột
T386 plọ́t, plột; plột
T387 pˈlọ:u̯t
T388 plộu̯t; plộu̯t
T389 –
T390 plộu̯t
T391 plôu̯t
T392 plöu̯t; plộu̯t; pˈlọu̯t
T393 plộu̯t
T394 plöu̯t
T395 ugˈrȁja, pˈlọ:wt, ˈruante [!] (Imn)
T396 plöu̯t
T397 pˈlo:u̯t
T398 plöu̯t
T399 –
T400 /
T401 pˈlọ:u̯t, ògˈrȁ:jȁ
T402 gˈra:jka
T403 /
T404 /; /; ˈšẹ:ča, zagˈrȁ:ja; /
T405 zagˈrȁjeno [je]
T406 –
T407 ˈọ:grada
T408 ˈọ:grada
T409 pˈló:t
T410 pˈlu:t
T411 u̯ogˈra:ja
T412 agˈra:jẹnca
T413 ˈzi:d
T414 pˈlou̯t; pˈlọ:u̯t
T415 pˈlu:ət, zaˈxo:ganọ
T416 /
T417 u̯agˈra:ja

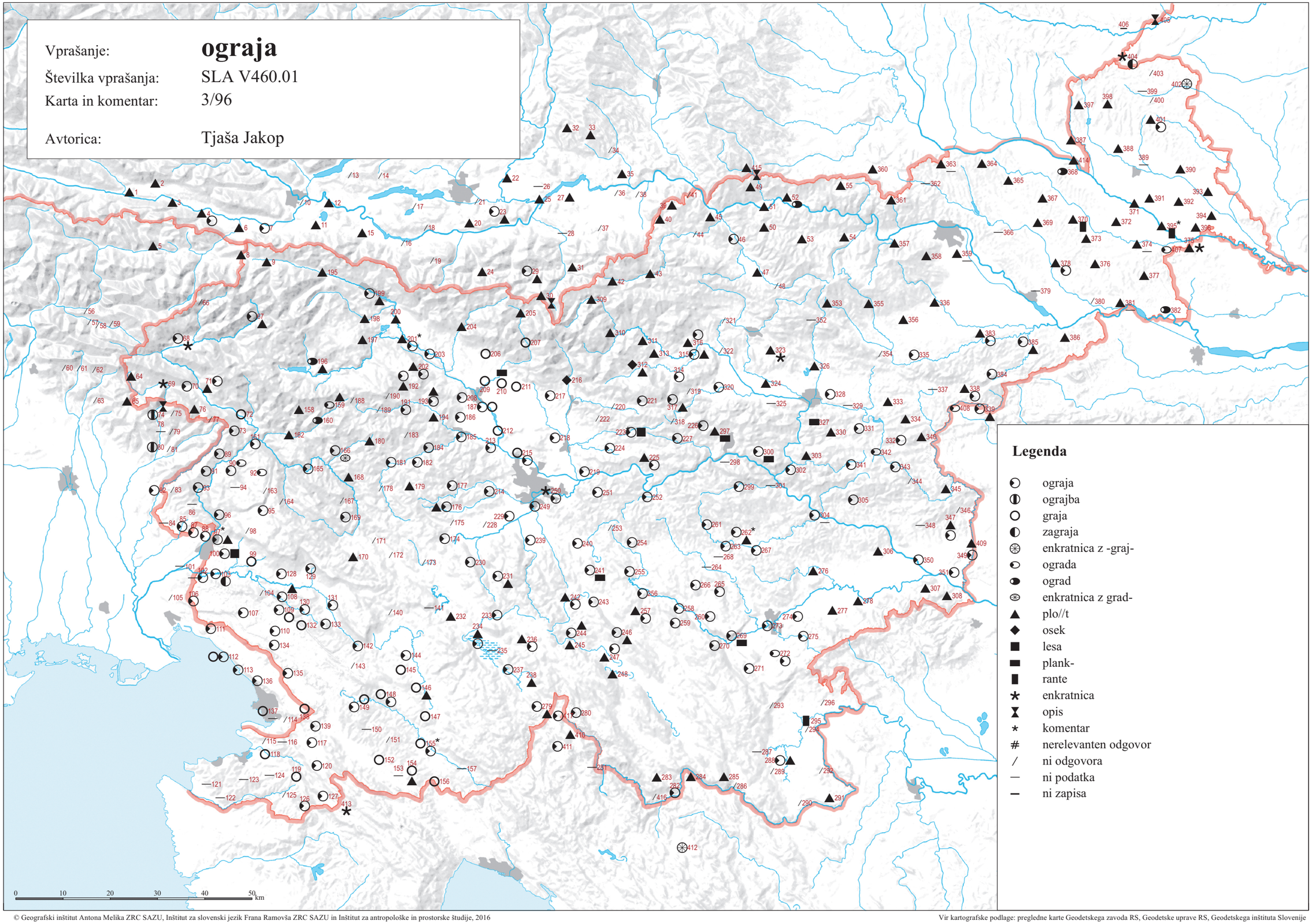

© Geografski inštitut Antona Melika ZRC SAZU, Inštitut za slovenski jezik Frana Ramovša ZRC SAZU in Inštitut za antropološke in prostorske študije, 2016

Vir kartografske podlage: pregledne karte Geodetskega zavoda RS, Geodetske uprave RS, Geodetskega inštituta Slovenije

SLA V462.01 ‘pletena ograja’ (3/97)

T001	×
T002	×
T003	×
T004	×
T005	×
T006	×
T007	×
T008	/; ×
T009	/; pu̯ột
T010	/; /
T011	×
T012	/; ×
T013	/
T014	/
T015	×
T016	/
T017	/
T018	/
T019	/
T020	/; /
T021	/
T022	/
T023	uhʀá:ja, pùət
T024	pûᵊt
T025	/; /
T026	–
T027	/
T028	–
T029	spléden pọ̀:t
T030	×
T031	/
T032	/
T033	/; /
T034	/
T035	×
T036	/
T037	/
T038	/
T039	/
T040	/
T041	/
T042	pûᵒt
T043	/; plột
T044	/
T045	/
T046	/
T047	plột
T048	/
T049	/
T050	/; pˈlu:ət
T051	plêten plûᵊt
T052	splîəten âgʀat
T053	–
T054	/
T055	plệten plûᵊt
T056	/; /
T057	/; /
T058	/; /
T059	/; /
T060	/
T061	/
T062	/
T063	/
T064	/
T065	/
T066	/
T067	/; /; plûọt
T068	plûᵊt
T069	plᵘọ́t
T070	/
T071	pluọ́t; pledená aɣrájà
T072	líəsḁ̀
T073	pluọ́t
T074	pledeˈna oɣrà:i̯ba
T075	/
T076	/; líᵃsa
T077	/
T078	–
T079	/
T080	ohrà:jba
T081	/
T082	/
T083	/
T084	–
T085	/
T086	–
T087	mˈri:əža
T088	/
T089	/
T090	pli̊̏dena aɣrai̯ẹ [!], plü̏ọt; /; lîesa
T091	/
T092	–
T093	/
T094	–
T095	/
T096	/
T097	paradə̏na; /; plệdəna oɣrâi̯a; /; /
T098	/
T099	/
T100	/
T101	–; /
T102	/; –; /
T103	/
T104	/
T105	/
T106	/
T107	/
T108	/
T109	/; spliêtəna ɣrâi̯ə; ×
T110	/
T111	pli̯ệtəna u̯ḁɣrâi̯a
T112	/; /
T113	/
T114	/
T115	/
T116	ɣrẹ̏i̯a
T117	/; ɣrâja
T118	–; /
T119	/
T120	/
T121	–
T122	–
T123	–
T124	–
T125	plột
T126	/
T127	/
T128	/
T129	/; plu̯ə̂t
T130	/
T131	/
T132	/
T133	/; /; /
T134	/
T135	–
T136	spliệtẹna u̯əɣrâja; /
T137	×; –
T138	/
T139	/
T140	/
T141	–
T142	pləti̯ȅna uɣrâi̯a
T143	/
T144	płût
T145	/
T146	ɣrâi̯ẹ̥
T147	/
T148	/; płût; vaɣˈra:je s ˈši:bje
T149	/; /
T150	–
T151	/
T152	lêi̯sa
T153	–
T154	płût
T155	/; /; /
T156	gˈra:ja zəs ˈlẹ:i̯šk
T157	–
T158	/; pˈladan pˈlọ:t
T159	/; pˈlọ:t
T160	[z̧ rântam] plệdana uagrâi̯a [!]
T161	/; plu͡ọt
T162	/
T163	/
T164	/
T165	plût
T166	/; plẹ̏dena u̯aɣrâi̯e; pˈlu:t
T167	/
T168	×
T169	/; mrîže; aɣrâje; aɣrâi̯e
T170	/; /
T171	/
T172	/
T173	płột
T174	/
T175	/
T176	/; płọ̀:t
T177	płột
T178	–
T179	/
T180	płᵘột, aɣrâi̯a
T181	/; /
T182	/
T183	/
T184	spletẹ̏na uɣrâja
T185	/
T186	uɣrâi̯a s prôti̯a
T187	/; splidệna ɣrâi̯a; dratệna oɣrâi̯a; dratẹ́na ọɣrája, dratẹ́na mẹ́ja, mrẹ́žasta ọɣrája
T188	/
T189	/
T190	/
T191	/; mrẹ́žasta ográja
T192	/; pleté:na uɣrà:ja
T193	/; ugrái̯a
T194	plột
T195	mréi̯ža
T196	/
T197	/
T198	pledèn pột [na róče]
T199	ọgrái̯a, pwột
T200	×
T201	mrẹ́ža; /
T202	/; ×; ×
T203	pledện pột
T204	pột
T205	/
T206	/; /
T207	ta spletệna ɣrája
T208	/; /; mrệžnata ugrâi̯a
T209	dratệna ɣrái̯a
T210	×
T211	/; /
T212	ɣrája
T213	×
T214	pwânkẹ
T215	/
T216	pột
T217	pọ́t
T218	/
T219	/
T220	/
T221	plidện pu̯ôu̯t
T222	/
T223	/; ×
T224	/
T225	plột
T226	plột
T227	/
T228	/
T229	×; plədi̯ḁ̀na u̯aɣrái̯a
T230	/
T231	u̯agrâi̯e; płût
T232	/
T233	płût
T234	/; mrẹ́i̯žẹ; /; /; /
T235	–
T236	×; /
T237	/
T238	płût
T239	/
T240	płâŋkẹ
T241	płûot
T242	agrâi̯e
T243	plût is prúotje
T244	/; dratii͡ẹna ogrå̂i̯e
T245	×
T246	plût
T247	/; mrǻi̯ža; pletjána ogrå̂ja, mrái̯ža
T248	/
T249	/
T250	plədⁱẹ́na ọgrái̯a
T251	plətẹ́na ográi̯ȁ
T252	/; /
T253	léi̯sa star.
T254	płût
T255	ḁgrája
T256	/
T257	/
T258	/
T259	płût
T260	płût
T261	obûoj
T262	×; plùọt
T263	/
T264	/; –
T265	/
T266	/
T267	/; /
T268	plûot
T269	/
T270	/
T271	×
T272	plùot
T273	plətẹ́na ugrái̯a
T274	/
T275	×
T276	/
T277	mré:že
T278	pˈlu:t
T279	pli̯ẹ̏tẹn plü̏t
T280	/
T281	pü̏t
T282	pˈlȯ:t
T283	pˈlọ:t
T284	płȍt
T285	lẹ̏sa
T286	pl̥ût
T287	–
T288	plẹ́ten płût
T289	płût
T290	płột
T291	/; płột
T292	płộu̯t
T293	/
T294	płût
T295	płột
T296	płût
T297	pləti̯ệna ugrâi̯a, pləti̯ện plût
T298	–
T299	/
T300	×
T301	plûᵒt
T302	l̥êi̯sa
T303	plût
T304	plût; ˈži:čna ugˈra:ja
T305	pleti͡əna əgrå̂ja, plu͡ət
T306	płût
T307	mˈrẹ:že, pˈła:ŋke
T308	/
T309	/
T310	spletêna ugrâi̯a, drûtnasta ugrâi̯a
T311	/; mriệža
T312	/; /
T313	/
T314	/
T315	/
T316	/; /; /
T317	/; plột; pliˈtena ugˈra:ja
T318	/
T319	/
T320	płûᵒt
T321	/
T322	/
T323	plᵘột
T324	plột
T325	–
T326	/; /
T327	/
T328	plôu̯t
T329	–
T330	–
T331	×
T332	×
T333	–
T334	×
T335	–
T336	–
T337	płâu̯t
T338	mệi̯a
T339	mệi̯i̯å, mệi̯i̯å
T340	–
T341	płût
T342	×
T343	płột
T344	×
T345	–; –
T346	płût
T347	płût; drûtnata ogrå̂ja
T348	–
T349	dˈrẹ:nski pˈłȯ:t
T350	plût, drå̂či̯e
T351	płȕt
T352	plộu̯t
T353	×
T354	/
T355	/; /
T356	/
T357	/
T358	/
T359	plệten plo͡u̯t; –
T360	/
T361	pˈlo:u̯t
T362	–
T363	pläu̯t; pˈlie:teni pˈlo:u̯t
T364	pleteˈǰa:ča; /
T365	pˈlo:u̯t; /
T366	–; /
T367	pˈlo:u̯t; /
T368	plộu̯t; /
T369	/; /
T370	plột; plột; plột
T371	troˈtänẹ pˈlo:t
T372	plột, šîbnat plột; trotẹ̏ni̥ plột, šîbnati̥ plột
T373	/
T374	plột; –
T375	plột, gȁter
T376	plọtộvjẹ
T377	plột
T378	pˈle:tene ogˈra:je (Imn) nov.
T379	–
T380	pˈlä:tenẹ pˈlu:t
T381	plẹ̏tẹni plột; –
T382	plột
T383	pˈlọt is sr̥ˈbọ:ti̥
T384	×
T385	×
T386	pl̥ọ́t, plột; plột is šîbi̯a
T387	pˈlọ:u̯t
T388	plộu̯t; splêteni̥ plộu̯t
T389	–
T390	prọ̈u̯tkʼe
T391	splëteni̥ plôu̯t
T392	splëtẹnı plöu̯t, plëtẹnı plöu̯t; šîⁱbnati plộu̯t; pˈlätenẹ pˈlọu̯t
T393	splä̏tänı plöu̯t
T394	gräi̯ẹnı plöu̯t
T395	–
T396	stů̂i̯ệčı plöu̯t, gräi̯ẹnı plöu̯t
T397	pˈlo:u̯t
T398	–
T399	–
T400	plöu̯t
T401	pˈlọ:u̯t
T402	/
T403	/
T404	/; /; /; /
T405	/
T406	–
T407	ˈọ:grada
T408	ˈọ:grada
T409	pleˈte:ni pˈlȯ:t
T410	pˈlu:t iz ˈvẹ:j
T411	ˈpu:t
T412	×
T413	pˈlẹ:ter
T414	spleˈteni pˈlou̯t, ˈpi:ntovẹc; /
T415	pˈlu:ət
T416	/
T417	/

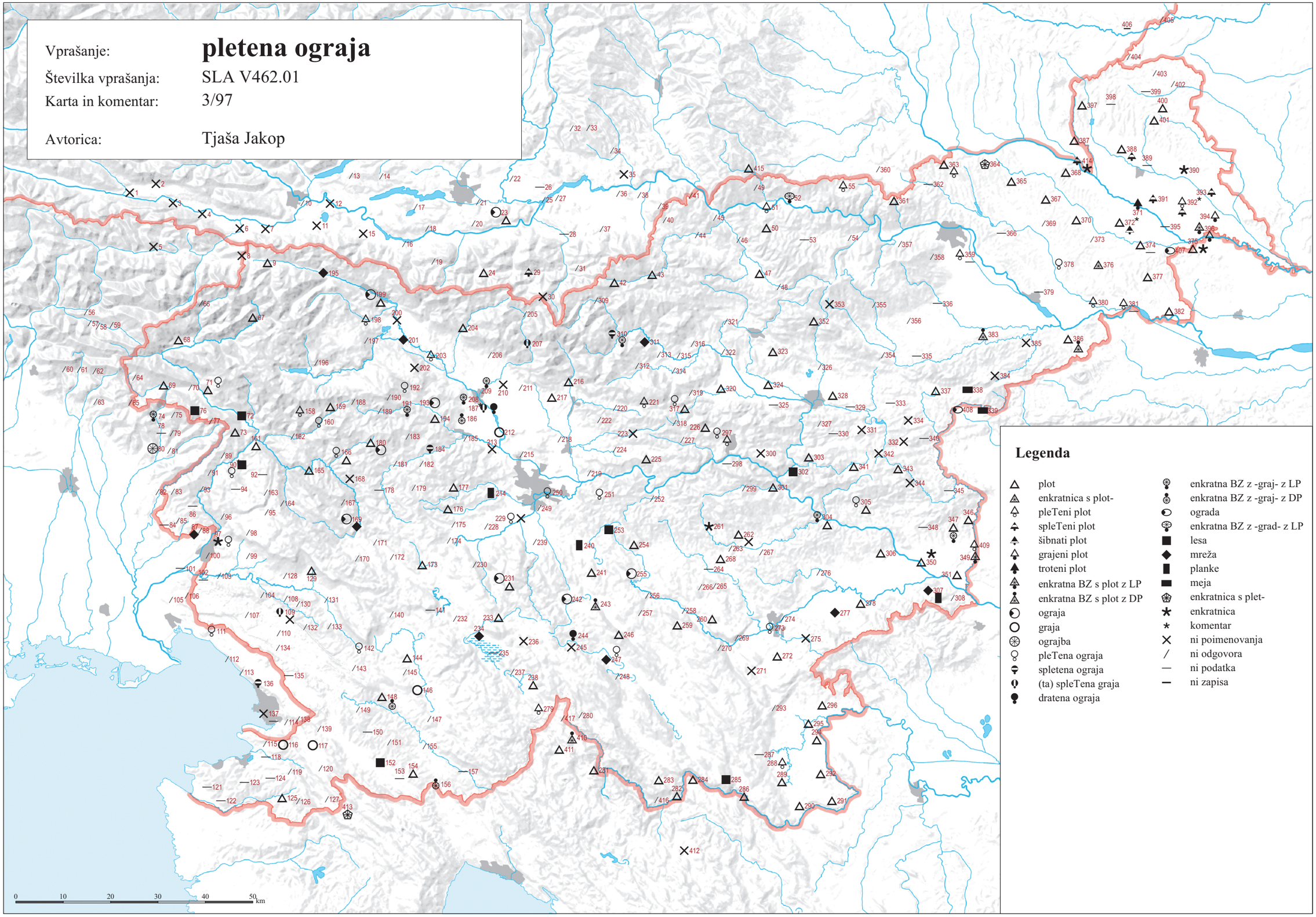

© Geografski inštitut Antona Melika ZRC SAZU, Inštitut za slovenski jezik Frana Ramovša ZRC SAZU in Inštitut za antropološke in prostorske študije, 2016

Vir kartografske podlage: pregledne karte Geodetskega zavoda RS, Geodetske uprave RS, Geodetskega inštituta Slovenije

SLA V461.01 ‘kol ograje’ (3/98)

T001 kǫ̈u̯
T002 kǫ̈u̯
T003 kǫ̈u̯
T004 kǫ̈u̯, štę̀mpǝ̈l, štę̀mpl̥̈
T005 kǫ̂u̯
T006 štę̀mpǝ̈l
T007 kǫ̈u̯
T008 /; ˈkou̯
T009 štẹ́mpǝl’; kòu̯ za pu̯ǫ̂t
T010 kˈow; kolẹ̀: (Tmn)
T011 kǫ̈u̯
T012 /; kǫ̈u̯
T013 štṙẹ́mpfl̥̈
T014 /
T015 qòu̯, u̯eríjà
T016 /
T017 /
T018 /
T019 /
T020 /; /
T021 /
T022 /
T023 ʔǫ́:li (Ied)
T024 qǫ̈u̯
T025 /; ˈʔou̯
T026 –
T027 qǫ̈u̯
T028 –
T029 pǫ́:tǝn qòw
T030 ˈʔou̯, ˈʔol
T031 ˈʔou̯
T032 stǝ̈bǝr
T033 qǫ̈l; qòl
T034 /
T035 ku̯á:u̯
T036 /
T037 /
T038 /
T039 käu̯, stǝ̈bǝr
T040 ku̯äu̯
T041 /
T042 kǫ̈u̯
T043 /; kǫ̈u̯
T044 /
T045 stäbǝr
T046 /
T047 kǫ̈u̯
T048 /
T049 sˈtebǝʀ, ˈkau̯
T050 /; žˈwa:ṙcl̥
T051 stę̂bǝṙ, âge, ǫ̂ge, xǫ̂ge
T052 stäbr̥, käu̯
T053 –
T054 /
T055 plätn̥ käu̯
T056 /; /
T057 /; /
T058 /; /
T059 /; /
T060 /
T061 /
T062 /
T063 /
T064 /
T065 /
T066 /
T067 /; kòu̯; kòu̯
T068 /
T069 kù
T070 /
T071 /; kóu̯ ze aγrájò
T072 kàu̯
T073 kåu̯
T074 ˈku
T075 /
T076 /; kòn̓
T077 –
T078 –
T079 /
T080 ˈku
T081 /
T082 ˈko:u̯c, ˈpa:l
T083 /
T084 –
T085 pâl, kâu̯c
T086 –
T087 ˈle:jšte (Imn)
T088 kǫ̂u̯c od uγrâi̯ǝ
T089 /
T090 käu̯ ạd aγrâi̯ẹ; /; kâuc [!]
T091 /
T092 –
T093 /
T094 –
T095 /
T096 /
T097 /; /; kǫ̂u̯c ot oγrâi̯ǝ; kǫ̂u̯c; /
T098 /
T099 /
T100 kǫ̂u̯c
T101 /; ˈko:u̯c
T102 /; –; ˈko:u̯c
T103 kǫ̂u̯c
T104 /
T105 /
T106 /
T107 /
T108 stǫ̂bǝr
T109 /; koûc γrâi̯ǝ; stǟbǝr
T110 kǫ̂u̯c u̯ǝd u̯ǝγrâi̯e
T111 kǫ̂u̯c
T112 /; ˈkǫu̯c
T113 ˈko:u̯c
T114 /
T115 /
T116 –
T117 /; kǫ̂u̯c
T118 –; kǫ̂u̯c
T119 /
T120 /
T121 –
T122 –
T123 –
T124 –
T125 /
T126 /
T127 /
T128 /
T129 /; kôuc [!]
T130 kǫ̂u̯c
T131 kǫ̂u̯c
T132 /
T133 kᵘǫ̂l; kǫ̂u̯c uγrâi̯ẹ; /
T134 /
T135 –
T136 kǫ̈u̯c u̯ǝt u̯ǝγrâi̯ẹ; ˈpa:l, ˈko:u̯c
T137 kǫ̂u̯c; –
T138 kǫ̂u̯c
T139 /
T140 /
T141 –
T142 kǫ̂u̯c ud uγrâi̯e
T143 /
T144 kǫ̂u̯c
T145 kǫ̈u̯c
T146 kǫ̂u̯c ut γrâi̯ẹ
T147 kǫ̂u̯c
T148 /; kǫ̂u̯c; ˈko:u̯c vaγˈra:je
T149 kâu̯c, stǝ̂bǝr; stǝ̂bǝr, kǫ̂u̯c
T150 –
T151 /
T152 stǝ̈bǝr
T153 –
T154 kǫ̂u̯c
T155 /; kǫ̂u̯c; ˈko:u̯c
T156 ˈku̯o:lǝc, ˈkǫ:u̯čǝk
T157 –
T158 /; ˈkou̯
T159 /; ˈkǫu̯
T160 kǫ̂u̯, rânta
T161 /; kǫ̂u̯
T162 /
T163 /
T164 /
T165 /
T166 /; käu̯ u̯aγrâi̯e; /
T167 /
T168 /
T169 /; łâi̯šta; käu̯; käu̯
T170 kǫ̈u̯; /
T171 /
T172 /
T173 /
T174 kǫ̂c
T175 /
T176 /; kàu̯
T177 /
T178 –
T179 /
T180 kǫ̈u̯
T181 /; ˈkǫu̯
T182 ˈkǫu̯
T183 /
T184 kǫ̈u̯ za uγrâja
T185 /
T186 kǫ̂u̯
T187 /; kǫ̂u̯; kǫ̈u̯; kǫu̯ [!]
T188 /
T189 /
T190 /
T191 kǫ̈u̯; ˈkou̯ ográje
T192 /; kǫ̀:u̯
T193 /; kǫ̈u̯
T194 /
T195 bápca, kǫ̂u̯ za pu̯ǫ̂u̯t
T196 kǫ̈u̯
T197 kǫ̂u̯, rę̂mǝlc
T198 kòu̯ u póto, verę̂ja
T199 kǫ̂u̯
T200 verę̂i̯a, kǫ̂u̯
T201 vęrẹ́i̯a; ˈkǫu̯
T202 /; kǫ̈u̯; ˈkǫu̯
T203 veréja
T204 ivę̂r, iverę̂ja
T205 /
T206 /; kòu̯
T207 kǫ̂u̯ γrájẹ
T208 /; kǫ̂u̯; kǫ̂u̯
T209 rîmǝlc
T210 wǝrẹ́i̯a, rîmǝl
T211 kǫ̂u̯; kǫ̂u̯
T212 vǝrẹ́ja
T213 ˈkou̯, vǝrè:ja
T214 /
T215 vǝrẹ́i̯a
T216 kǫ̂u̯
T217 kǫ̈u̯
T218 kǝ̀:u̯
T219 kǫ̂u̯
T220 /
T221 kǫ̂u̯ ud uγrâie [!]
T222 /
T223 /; ˈkou̯
T224 /
T225 /
T226 /
T227 /
T228 /
T229 kǫ̂u̯ pǝr u̯aγrái̯; kǫ̈u̯
T230 bába
T231 kóu̯cḙ (Imn); kóu̯c
T232 bâba
T233 kǫ̈u̯
T234 /; bába, kǫ̈u̯; bâba; bába; kǫ́:u̯c
T235 /
T236 ku̯ǫ́u̯cḙ ze plût (Imn), stǝbrǝ̂ (Imn); ku̯ó:u̯c, kǫ́:u̯c
T237 kǫ́u̯ǝc
T238 kǫ́u̯ǝc
T239 kóu̯c
T240 rḭ͡ẹmi̯l
T241 kǫ̈u̯
T242 stǝbǝ̂r
T243 stûopǝc
T244 kǫ́u̯c; stǝbǝ̂r, râi̯mǝl
T245 stǝbǝ̀r
T246 stǫ́pǝc
T247 kǫ́u̯c; stǝbǝ̂r, kǫ́u̯c; kǫ́u̯
T248 stǝbǝ̀r
T249 kǫ̀u̯
T250 kǫ̈u̯
T251 kǫ̈u̯
T252 /; /
T253 plâŋka
T254 /
T255 kǫ̈u̯ (?)
T256 /
T257 kóu̯c
T258 stǝbǝ̀r
T259 płâŋka
T260 płâŋka
T261 rîemǝl
T262 ku̯öu̯; ku̯ǫ̀u̯
T263 stǝbǝ̂r
T264 /; –
T265 plûot, plâŋka
T266 stǝbǝ̂r, rânte (Imn), ri͡emǝlnǝ (Imn)
T267 stǝbǝ̂r, stǝbrḭ̂ʲčǝk; rânte (Imn)
T268 –
T269 ˈkol, rièmǝl, stǝˈbǝr
T270 stǝbri:čǝk
T271 ×
T272 /
T273 kǫ̈u̯ ugrájẹ
T274 plânka
T275 stębrḭ:čęk
T276 ri:mǝl
T277 ri:mǝl
T278 ˈkou̯, ˈko:u̯
T279 kǫ̈u̯c
T280 sˈtǝbǝr
T281 –
T282 ˈko:u̯c
T283 ˈko:u̯c
T284 stûp
T285 stûp
T286 /
T287 –
T288 kǫ́łǝc
T289 /
T290 /
T291 /; prǫ̈štrǝc
T292 /
T293 /
T294 /
T295 stûp
T296 /
T297 kǫ̂u̯
T298 –
T299 pˈła:ŋke (Imn)
T300 ×
T301 –
T302 stê bar
T303 –
T304 –; sˈti̯e:bǝr
T305 špîʲca
T306 /
T307 sˈtǫ:p
T308 pˈla:i̯ŋka
T309 ˈko:u̯
T310 kô u̯grâje
T311 /; kǫ̂
T312 sti̯ę̈bǝr; /
T313 ˈko: pǝr pˈłu̯otǝ
T314 ˈko:, ˈko: pǝr ugˈrâ:jǝ
T315 kǫ̂
T316 /; /; łâta
T317 /; kǫ̂u̯; ˈkou̯ ugˈra:je
T318 /
T319 /
T320 /
T321 /
T322 /
T323 kǫ̂u̯ u plᵘǫ̂tu̯
T324 kǫ̈u̯
T325 –
T326 /; ˈla:ta
T327 /
T328 kǫ̂u̯
T329 –
T330 –
T331 ×
T332 kǫ̂u̯, ku͡ǫle par ǫgrâ̊j (Imn)
T333 –
T334 ku͡ǝf
T335 –
T336 –
T337 –
T338 łâ̊ta
T339 žvärcl̥, plâi̯ŋkå
T340 –
T341 /
T342 stîebar
T343 –
T344 /
T345 –; –
T346 /
T347 /; /
T348 –
T349 ˈkǫ:l, sˈtóp
T350 /
T351 stûp, kǫ̈u̯
T352 –
T353 klę̈i̯n
T354 /
T355 /; /
T356 lâ̊ta
T357 /
T358 su̯ôxa
T359 ku͡ǫl; –
T360 ˈkǫl, ˈkau̯
T361 sˈtea:ber
T362 –
T363 –; ˈku:ǫl
T364 ˈkuǫl; /
T365 /; /
T366 –; /
T367 ˈkǫl; /
T368 kǫ̈l, lät; /
T369 pˈlę:nka; /
T370 sǫ̈ha; plę̈i̯nka; sǫ̈ha
T371 ˈsǫxa za pˈlǫ:t
T372 sǫ̈ha; sǫ̈xa
T373 stûp
T374 sǫ̈ha; –
T375 stûp
T376 sǫ̀ha
T377 sǫ̀ha
T378 ˈsǫxa
T379 –
T380 /
T381 sǫ̈ha; –
T382 sǫ̀ha, dùrhęng
T383 ˈsǫ:xa
T384 ˈsǫ:xa
T385 soxa [!]
T386 lǻtä; stûp
T387 ˈkǫlek
T388 kǫ̂lęk; sǫ̈ja
T389 –
T390 sǫ̈i̯a
T391 kǫ̈lič f plǫ̂uti̯
T392 kǫ̈lıč; kǫ̈lič plǫ̈uta; ˈkǫlič f pˈlǫutẹ
T393 kǫ̈lıč, lâ̊ta, küᵘč
T394 kǫ̈lıč
T395 –
T396 kǫ̈lič
T397 ˈkᵘǫ:lek pˈlo:u̯ta
T398 –
T399 –
T400 /
T401 ˈsǫjå
T402 ˈkǫ:
T403 /
T404 /; /; /; /
T405 /
T406 –
T407 ˈkǫ:l
T408 ˈkǫ:l
T409 ˈkǫ:u̯c
T410 ˈkou̯c
T411 ˈkou̯c
T412 ˈkal
T413 ˈkǫ:lci (Imn)
T414 ˈkǫlek; ˈsǫja
T415 ˈkau̯, sˈtabǝr
T416 /
T417 ˈkǫu̯ęc

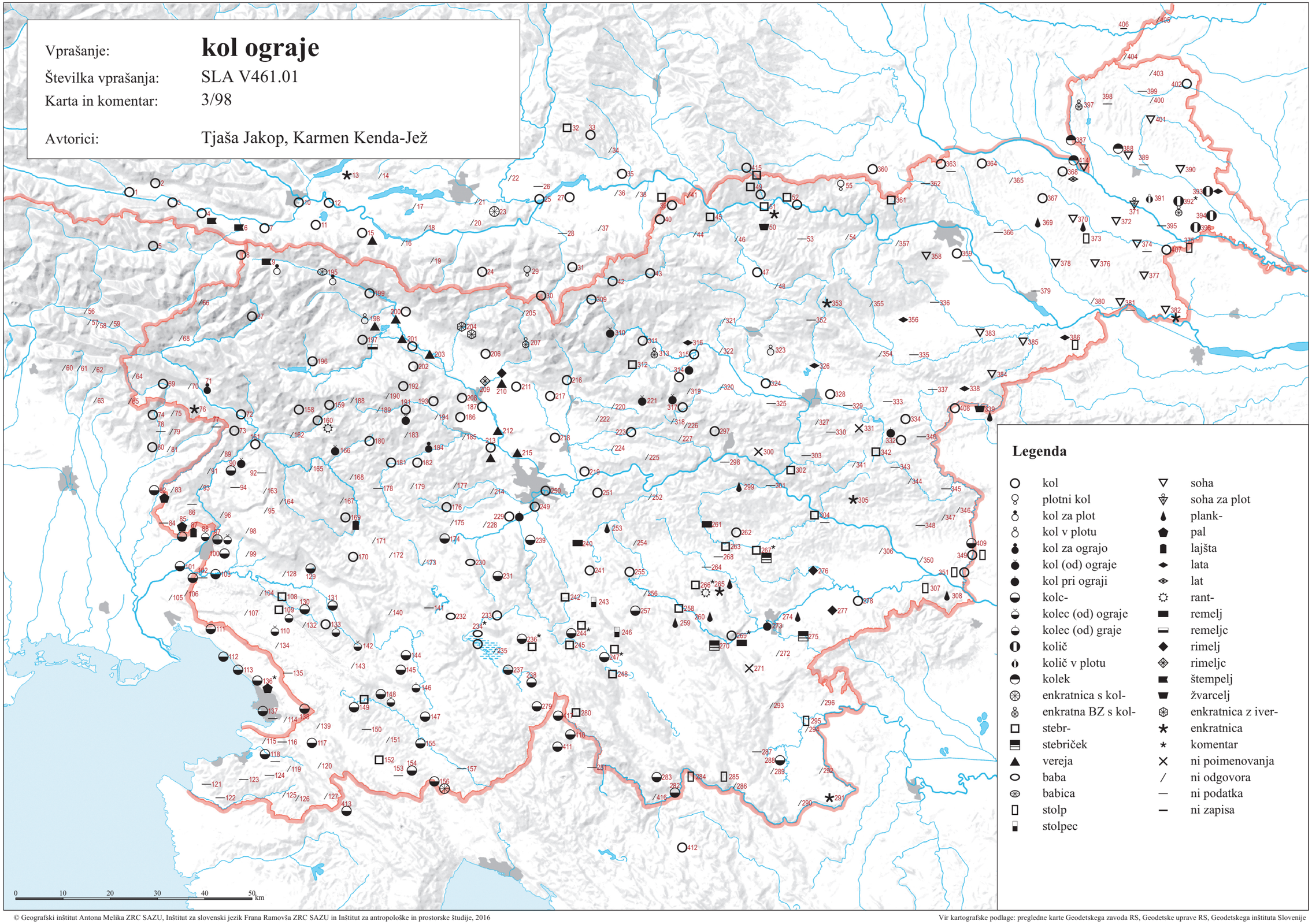

© Geografski inštitut Antona Melika ZRC SAZU, Inštitut za slovenski jezik Frana Ramovša ZRC SAZU in Inštitut za antropološke in prostorske študije, 2016

Vir kartografske podlage: pregledne karte Geodetskega zavoda RS, Geodetske uprave RS, Geodetskega inštituta Slovenije

SLA V463.01 ‘deske ograje’ (3/99)

T001 ×
T002 ×
T003 đəščę̑
T004 krę̑i̯ (Ied)
T005 krâi̯nək (Ied)
T006 đîle
T007 đîle
T008 /; u̯á:te
T009 pu̯ânke; đîl'e, u̯ərxę̑, rę̑məlnę, krâi̯ənčę
T010 /; /
T011 đîle
T012 /; dílë
T013 rântę
T014 /
T015 qŕâi̯nčə
T016 /
T017 /
T018 /
T019 /
T020 /; /
T021 /
T022 ʁánte
T023 dì:le
T024 /
T025 /; wá:te
T026 –
T027 /
T028 –
T029 qrà:jənq (Ied), špèə:wte star.
T030 ×
T031 ʔonì:ce
T032 rǫ̑nta (Ied)
T033 žwáŕcl̥nə; žwáŕcəlnə
T034 /
T035 rȁ̃:nte (Imn)
T036 /
T037 /
T038 /
T039 ràntе
T040 špë̑u̯te
T041 /
T042 špë̑u̯ta (Ied)
T043 /; /
T044 /
T045 lâta (Ied), u̯âta (Ied) star.
T046 /
T047 lâte
T048 /
T049 ˈlå:te
T050 /; ˈlo:te
T051 plǫ̑ŋke, lǫ̑te
T052 žwäŕcli, spë̑u̯te, lǫ̑te
T053 –
T054 /
T055 plǫ̑ŋke
T056 /; /
T057 /; /
T058 /; /
T059 /; /
T060 /
T061 /
T062 /
T063 /
T064 /
T065 /
T066 /
T067 /; sâi̯tę; krâi̯cę, šâi̯tę
T068 /
T069 /
T070 /
T071 /; dîl'e [te ad aγrájè]
T072 plàxi
T073 /
T074 dasˈka (Ied), rà:nta (Ied)
T075 /
T076 /; láta (Ied)
T077 /
T078 –
T079 /
T080 daskè:
T081 /
T082 /
T083 /
T084 –
T085 žâγəncə [za oγrâju], žôγəncə [za oγrôju]
T086 –
T087 ˈža:γənca (Ied)
T088 /
T089 /
T090 dəskô [ad aγrâi̯ę]; /; lîštro
T091 /
T092 –
T093 /
T094 –
T095 /
T096 /
T097 /; /; lâtə, žâγəncə [ot oγrâi̯ə]; l'ôtva (Ied); /
T098 /
T099 /
T100 lîətva (Ied)
T101 –; ˈdə:ske
T102 /; –; ˈža:γənca (Ied)
T103 /
T104 /
T105 /
T106 /
T107 /
T108 rîəmelni
T109 /; ×; /
T110 /
T111 ×
T112 /; ˈžaγəncä
T113 /
T114 /
T115 /
T116 –
T117 /; dəsće
T118 –; lâšta (Ied)
T119 /
T120 /
T121 –
T122 –
T123 –
T124 –
T125 /
T126 /
T127 /
T128 /
T129 /; plu̯ât (Ied)
T130 rę̑i̯məlni [uγrâi̯ę]
T131 /
T132 /
T133 /; žâγənce [uγrâi̯ę]; /
T134 /
T135 –
T136 [u̯əγrâja səz] žäγu̯c (Rmn); /
T137 ×; –
T138 /
T139 /
T140 /
T141 –
T142 lêsa (Ied)
T143 /
T144 mŷšci
T145 /
T146 žâγənce [ut γrâi̯ę]
T147 /
T148 /; /; ˈła:i̯ště
T149 łâi̯ště; łâi̯ště
T150 –
T151 /
T152 ×
T153 –
T154 /
T155 /; /; /
T156 ˈdə:ske
T157 –
T158 /; ˈla:te
T159 /; [ˈwę:z̩ane] ˈdę̑ske
T160 plǫ̑xe
T161 /; ×
T162 /
T163 /
T164 /
T165 /
T166 /; pläš [za u̯aγrâi̯e]; /
T167 /
T168 plâŋke
T169 /; płǫ̑xi; pluôx (Ied), läi̯šta (Ied); plu̯ôxi
T170 /; /
T171 /
T172 /
T173 /
T174 /
T175 /
T176 /; /
T177 /
T178 –
T179 /
T180 žvǫ̑rci
T181 /; plá:nka (Ied)
T182 /
T183 /
T184 lâi̯ště
T185 /
T186 plânke
T187 /; plânke; plǫ̑t (Ied); plǫ̑t (Ied), rę́məl (Ied)
T188 /
T189 /
T190 /
T191 /; plânke
T192 /; krà:jci
T193 /; dîle, lâte
T194 /
T195 rę̑məlcę
T196 /
T197 rę̑məlc (Ied)
T198 krâi̯ənk (Ied)
T199 dîlę, krâi̯əŋk (Ied)
T200 díle, krâi̯ənčę, rę̑məlc (Ied)
T201 u̯átę; u̯á:te
T202 /; dǖla (Ied); lá:ta (Ied)
T203 krâi̯əŋk (Ied)
T204 dîla (Ied)
T205 /
T206 /; krâi̯ənk (Ied)
T207 dîle [γráje]
T208 /; krâi̯cə, rę̑məlnə; dîle, rę́məlnə
T209 pwâŋke
T210 ×
T211 /; /
T212 pwâŋkę
T213 wá:ta (Ied)
T214 /
T215 rîməlnə
T216 ukrâi̯nəkə
T217 pwâŋke
T218 rì:məlnə
T219 rę̑məl (Ied)
T220 /
T221 vâte, lâte
T222 /
T223 /; ˈdəske, ˈra:nte
T224 /
T225 /
T226 /
T227 /
T228 /
T229 /; pu̯âŋke
T230 /
T231 mǘžlari̯i, krâi̯nekį nov.; /
T232 /
T233 múžler (Ied)
T234 /; łâi̯ště; múžlari̯ə; múžlari̯ə; /
T235 –
T236 mǘžlari̯i; mú:žlarję, mǘ:žlarję
T237 /
T238 łâi̯ště
T239 dîle, rˈę̑məlni
T240 dîlę
T241 ×
T242 múžnar (Ied)
T243 /
T244 mǘžler (Ied); mǘžlari̯ə
T245 mǘžlerjə
T246 letvię̑, rię̑məlnə, mǘžler (Ied)
T247 mûžlar (Ied); rię̑məlnə, múžlari̯i; /
T248 mǘžler (Ied), rîę̑məlnə (Imn)
T249 /
T250 plâŋke
T251 plâŋke
T252 /; rię́məl (Ied)
T253 plâŋka (?) (Ied)
T254 płânkı̯e
T255 /
T256 płâŋke star., krái̯eu̯c (Ied)
T257 krái̯eu̯cə
T258 płâŋke
T259 rîemə̯lnə [!]
T260 płâŋke
T261 (láta) (Ied)
T262 łátˈe; lá:te
T263 /
T264 /; –
T265 /
T266 plâŋke
T267 plâŋke, pláŋke; látę
T268 –
T269 dì:le
T270 /
T271 ×
T272 lá:te
T273 /
T274 /
T275 rà:nta (Ied)
T276 /
T277 krá:jəu̯ci
T278 skˈra:jəu̯ci
T279 mûəžnari̯i, lâi̯ště
T280 ˈla:ta (Ied)
T281 –
T282 škˈvo:rcė
T283 ˈdaske, pˈla:nke
T284 däske
T285 okrâi̯ki
T286 /
T287 –
T288 płâi̯nke
T289 /
T290 /
T291 /; płâńke
T292 /
T293 /
T294 /
T295 /
T296 /
T297 plâŋke
T298 –
T299 [pˈła:ŋkna] ˈdə:ska
T300 ×
T301 –
T302 pi̯ânke
T303 –
T304 –; pˈla:nke
T305 lą̑te, plâi̯nkę
T306 /
T307 pˈła:ŋka (Ied), ˈra:nta (Ied)
T308 /
T309 plotˈnica (Ied), ˈde:ska (Ied)
T310 dəske [ugrâi̯e]
T311 /; dı̯ę̑ska
T312 plânkę; /
T313 pˈła:nk'à
T314 /
T315 /
T316 /; lâte; plânke
T317 /; lâte; ˈdəske [ugˈra:je]
T318 /
T319 /
T320 /
T321 /
T322 /
T323 lą̑te
T324 plą̑ŋka (Ied)
T325 –
T326 /; dˈje:ske
T327 dię̑ske
T328 plą̑nke
T329 –
T330 –
T331 ×
T332 rą̑nte
T333 –
T334 lą̑te
T335 –
T336 –
T337 –
T338 fǫ̑cni
T339 fǫ̑cnė
T340 –
T341 /
T342 ×
T343 –
T344 /
T345 –; –
T346 /
T347 /; /
T348 –
T349 ˈlå:te
T350 štą̑fı̯ (Ied), lą̑ta (Ied)
T351 dëskę, plą̑i̯ŋka (Ied)
T352 –
T353 žu̯ǫ̑rcl (Ied)
T354 /
T355 /; ˈžu̯o:rcı̯ (Ied)
T356 plä̰u̯ŋke
T357 /
T358 plâŋke
T359 lâte, dę̑ske; –
T360 /
T361 ˈdea:ske [za pˈlo:u̯t]
T362 –
T363 –; žˈva:rcı̯ (Ied)
T364 ˈdä:ske; /
T365 pˈla:jnke; /
T366 –; /
T367 [leˈsę:nı̯] pˈlo:u̯t (Ied), bˈlą̑je; /
T368 lâptę, plâi̯nkę; /
T369 pˈlę:nka (Ied); pˈlę:nka (Ied)
T370 [plǫ̑t] iz švärkı̯nof (Rmn), [plǫ̑t] iz blą̑i̯ (Rmn); rą̑ntę; plä̰i̯nkę
T371 bˈlaje
T372 [plǫ̑t s] plǫ̑i̯nk (Rmn); špr'ïcı̯ (Ied)
T373 plâi̯ŋke
T374 [ọbïtı̯] plǫ̑t (Ied); –
T375 ×
T376 plâĩ̯kę
T377 plä̰ĩ̯kę, plä̰i̯ñkę
T378 ˈrọ:nta (Ied), bˈlaja (Ied)
T379 –
T380 ˈla:te
T381 švärkı̯ni, plâĩ̯kę; –
T382 plâi̯nkę
T383 ˈlå:te
T384 pˈlä:jnke
T385 lą̑te, dę̑ske
T386 švą̑rkı̯ (Ied); lą̑te [plǫ̑ta]
T387 ˈlåta (Ied), bˈlânja (Ied)
T388 blǫ̑nˈę [f plǫ̑u̯tı̯]; läte
T389 –
T390 /
T391 blą̑ńe [na plǫ̑u̯tı̯]
T392 läte; lą̑te; ˈlåte [f pˈlou̯tę]
T393 lą̑tä [ut plǫ̑u̯ta] (Ied)
T394 läte
T395 –
T396 rântę
T397 ˈlu̯å:te
T398 –
T399 –
T400 /
T401 ˈlᵘåtå (Ied)
T402 /
T403 /
T404 /; /; /; /
T405 /
T406 –
T407 ˈlå:ta (Ied)
T408 ˈlâ:ta (Ied)
T409 ˈlę:tve
T410 ˈdęska (Ied), ˈla:jšta (Ied), okˈra:i̯k (Ied)
T411 šˈpa:nę
T412 ˈlâ:ta (Ied)
T413 ˈda:ske
T414 bˈlâje [ploˈta:]; ˈkǫlek (Ied)
T415 ˈlo:te, ˈra:nte, šˈpeu̯ta (Ied)
T416 /
T417 ˈla:jšte

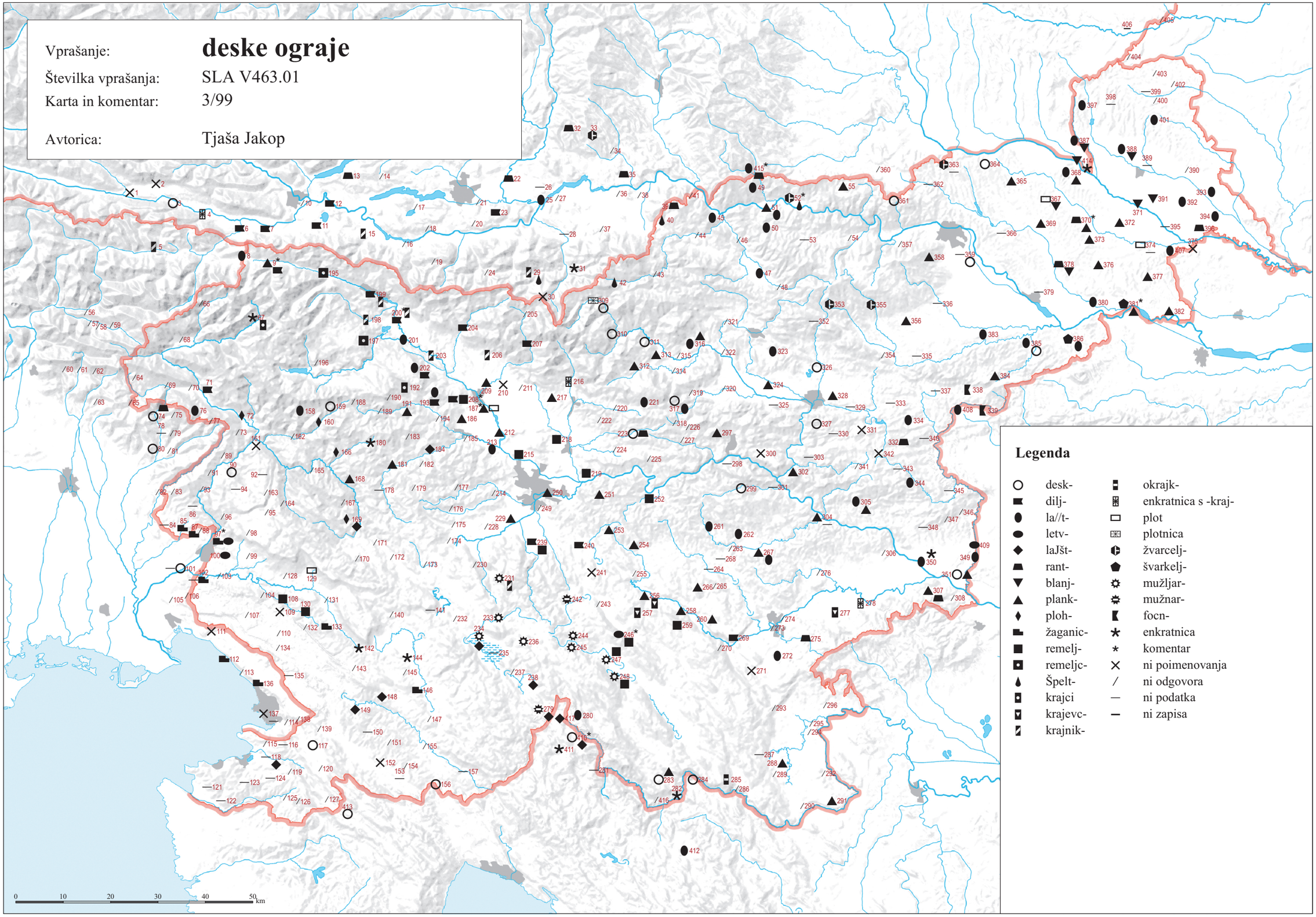

© Geografski inštitut Antona Melika ZRC SAZU, Inštitut za slovenski jezik Frana Ramovša ZRC SAZU in Inštitut za antropološke in prostorske študije, 2016

Vir kartografske podlage: pregledne karte Geodetskega zavoda RS, Geodetske uprave RS, Geodetskega inštituta Slovenije

SLA V454A.01 ‘pastir – splošno’ (3/100)

T001 mətár, kənı̯ár, u̯əčár
T002 mətár, kənjár, u̯oučár, u̯ou̯čár
T003 pəstír, mətár, kənı̯ár, u̯əčár
T004 mətár, kanı̯ár, u̯ou̯čár
T005 pastîr
T006 pastír
T007 pastír
T008 učár, kazár, wawár, krawár, pastír; pastí:r
T009 pastêr; pastír
T010 /; /
T011 pastír
T012 /; pastír
T013 /
T014 /
T015 pastíṙ
T016 pastíṙ
T017 /
T018 pastíṙ
T019 pastíṙ
T020 /; pastí:ʀ
T021 /
T022 /
T023 pastí:ʀ
T024 pastíṙ
T025 /; pastíəʀi (Imn)
T026 –
T027 pastîr
T028 –
T029 pəstí:r
T030 ×
T031 pastîəʀ
T032 pestír
T033 pestíṙ; pestíṙ
T034 /
T035 pastí:r
T036 /
T037 pastír
T038 pastîr
T039 pastîr
T040 /
T041 /
T042 pastîr
T043 /; /
T044 pastîr
T045 pastîər
T046 pastîr
T047 /
T048 pastîr
T049 pas'ti:r
T050 /; pas'ti:ṙ
T051 pastîṙ
T052 po̯stîṙ
T053 –
T054 /
T055 pa̯stîṙ
T056 pastîr; pastîr
T057 mantańûr; montańûr, pastẹ̄r, pastǭr
T058 pastîr; pastîr
T059 pastîr; pastîr
T060 ×
T061 pastír
T062 pastír
T063 paśtìer
T064 pastír
T065 pastí^{e}r
T066 kuzár
T067 pẹstír, kozár, ⟨poγ^{u}u̯ən⟩; kozár; kozár
T068 pestîr, kuzár, γobedár, ⟨puγùọn⟩
T069 pa̯stír
T070 pastír
T071 pestír; pastír, kozár
T072 pa̯stíər
T073 pastír
T074 pastíẹr
T075 pastír
T076 γobedár, ⟨bêi̯da⟩; /
T077 pastír
T078 –
T079 /
T080 pastí:r
T081 /
T082 pas'ti:ər
T083 /
T084 –
T085 pastîr
T086 –
T087 pas'ti:ər
T088 pəstîr
T089 pastír
T090 pastìẹr; /; pastìər, paγanîač [!]
T091 /
T092 –
T093 γobdâr, ⟨poγǫ̣̂nč⟩
T094 –
T095 /
T096 /
T097 /; pastîr; pastîr; /; /
T098 /
T099 /
T100 pəstîər
T101 /; pes'ti:r
T102 /; –; /
T103 pəstîər
T104 pastîr
T105 pestîr
T106 /
T107 /
T108 pastîər
T109 pẹstîr; pastîr; pəstîər
T110 pəstîr
T111 pa̯stîr
T112 /; pəs'tier
T113 pəs'ti:r
T114 /
T115 pas'ti:r
T116 –
T117 učâr, črîednẹk; /
T118 –; pəstîər
T119 /
T120 u̯əčâr, črîednik
T121 –
T122 –
T123 –
T124 –
T125 /
T126 /
T127 /
T128 /
T129 /; pəstîr
T130 pəstîər
T131 pa̯stîr
T132 /
T133 pastîr; pəstîr; /
T134 pa̯stîẹr
T135 –
T136 pastiẹ̄r; /
T137 pastiêr; –
T138 pəstîr
T139 /
T140 pastîr
T141 –
T142 /
T143 ulâr
T144 čẹ̄dnẹk
T145 čẹ̄dnək, ⟨puγə̀nc⟩, pastîr
T146 pastîr
T147 pastîr, učâr
T148 /; /; /
T149 učâr, pastîər; učâr, pastîər
T150 –
T151 wolâr
T152 /
T153 –
T154 pastî^{ə}r, ołâr redk.
T155 /; /; /
T156 ×
T157 –
T158 pa̯stîr; pa̯s'tẹ:r
T159 pa̯stı̯ẹ̄r; /
T160 pa̯stẹ̄r
T161 /; pastîr
T162 pastîr
T163 /
T164 /
T165 pastîr
T166 pastîr; pastiẹ̄r; pas'tiẹr
T167 pas'ti:r
T168 pastîr
T169 pastẹ̄r; pastîr; pastîr; pastîr
T170 pa̯stî̯ər; pastẹ̄r
T171 pastẹ̄r
T172 pastẹ̄r
T173 pastẹ́r
T174 pastír
T175 pastẹ́r
T176 pastẹ́r; pastẹ́:r
T177 pastẹ́r
T178 –
T179 /
T180 past^{i}ẹ̄r
T181 pastẹ̄r, po̯stẹ̄r; pastẹ̀:r
T182 pastẹ̀:r
T183 po̯stẹ̄r
T184 pastẹ̄r
T185 pastẹ̄r
T186 pastı̯̄r
T187 pastẹ̄r; pastẹ̄r; /; pastẹ́r
T188 pastẹ̄r
T189 pastẹ̄r
T190 pastẹ̄r
T191 čẹ́dn̩k; čẹ̄dənk
T192 pastẹ́r; pastẹ̀:r
T193 pastẹ́r; pastẹ́r
T194 pastẹ́r
T195 /
T196 pastír
T197 pastír, čẹ́dəŋk
T198 čẹ̄dənk, pastír, pîtənk
T199 pastír
T200 pastír, čẹ́dənk, potepẹ̄nək
T201 pastír; pastí:r, tretì:nek
T202 /; /; pastí:ʀ
T203 pastír
T204 pastír
T205 /
T206 pastír; pastír
T207 pastír
T208 pastẹ́r; pastẹ́r; pastẹ̄r
T209 pastír
T210 pəstír
T211 pastír; pastír
T212 pəstẹ́r, pəstír
T213 pəstí:r
T214 pastẹ́r
T215 pəstẹ́r
T216 pa̯stẹ́r
T217 pastẹ́r
T218 pəstẹ́:r
T219 pastẹ́r
T220 pastîr
T221 pastẹ̄r
T222 pastîr
T223 pastîr; /
T224 /
T225 /
T226 /
T227 pastîr
T228 pastẹ́r
T229 pa̯stẹ́r; /
T230 /
T231 pastiẹ́r; /
T232 past^{i}ẹ̄r, čẹ̄dnẹk
T233 pastî̯ẹr
T234 pastẹ́r; pastíər; pastír; pastír; /
T235 –
T236 /; /
T237 pastẹ́r
T238 čẹ́i̯dnək
T239 past^{i}ẹ́r
T240 pastiẹ́r
T241 pastíer
T242 pastiẹ́r
T243 pastíer
T244 post^{i}ẹ́r; /
T245 pastiẹ́r
T246 pastiẹ́r
T247 pastiẹ́r; pastiẹ́r; pastiẹ́r
T248 pastiẹ́r
T249 pastír
T250 pastẹ́r
T251 past^{i}ẹ́r
T252 /; pastì:r
T253 pastíer
T254 pastíer
T255 pastiẹ́r
T256 pastíer
T257 pastiẹ́r
T258 pastíer, čẹ́i̯dənk star.
T259 pastíər
T260 /
T261 /
T262 pa̯stí^{e}r; /
T263 pastiẹ́r
T264 pastír; –
T265 pastíẹr
T266 /
T267 /; /
T268 –
T269 pastìər
T270 pastìẹr
T271 pastîr
T272 pastìer
T273 pastîr
T274 /
T275 pastı̯:r
T276 pastiẹ̄r
T277 pastì:r
T278 pas'tiẹr
T279 pä̯stẹr
T280 pas'ti:r
T281 –
T282 pas'tẹ̀:r
T283 'pasti:r
T284 čöban
T285 čụǫ́ban
T286 /
T287 –
T288 /
T289 /
T290 govedâr
T291 /; /
T292 pâstir, čǫ̣̂ban
T293 /
T294 /
T295 pä̯stı̯r
T296 pâstir
T297 pəstîr
T298 –
T299 pas'tiẹr
T300 pastî̯ẹr
T301 –
T302 pastî^{i}r
T303 –
T304 –; pas'ti:r
T305 pastî͡ər
T306 /
T307 pas'ti:r
T308 pas'ti:r
T309 pas'tir
T310 pastîr
T311 pastîr, u̯əłâr; pastîr
T312 pasti̯ər, vəlâr, ⟨pṛvajvâč⟩; ułâr, ⟨pərveı̯wâč⟩
T313 pas'tẹ̀:r
T314 pas'tẹ̀:r
T315 /
T316 pastîr, črẹ̄dnik; pastìr; pastîr
T317 pastîr; pastẹ̄r; pas'tir
T318 /
T319 pastîr
T320 /
T321 /
T322 /
T323 pastîr
T324 pastîr
T325 –
T326 /; pas'ti:r
T327 pastîr
T328 pastîr
T329 –
T330 –
T331 pastî̯ẹr
T332 pastîr
T333 –
T334 pastîr
T335 –
T336 –
T337 –
T338 pastîr
T339 pastîr
T340 –
T341 /
T342 /
T343 –
T344 /
T345 –; –
T346 /
T347 /; /
T348 –
T349 pas'ti:r, pas'ti:rček
T350 /
T351 /
T352 –
T353 ×
T354 /
T355 /; pas'ti:r
T356 pastîr
T357 /
T358 pastîr
T359 pastîr; –
T360 pas'ti:r
T361 pas'ti:r
T362 –
T363 –; pas'ti:r
T364 /; /
T365 /; /
T366 –; /
T367 /; /
T368 pastîr; /
T369 /; pas'ti:r
T370 pastîr; pastẹ̄r; pastîr
T371 /
T372 pastîr; pastîr
T373 /
T374 pastîr; –
T375 pastîr
T376 pastîr, hẹ̄rtar star.
T377 pastîr
T378 pas'ti:r
T379 –
T380 /
T381 pastîr; –
T382 /
T383 pas'ti:r
T384 pas'ti:r
T385 pastîr
T386 pastîr; pâstir
T387 pas'ti:r
T388 pä̯stẹ̄r; pastẹ̄r
T389 –
T390 pastîr
T391 /
T392 pastẹ̄r; pastẹ̄r; pas'tẹ:r
T393 pastẹ̄r
T394 pastẹ̄r
T395 –
T396 pastẹ̄r
T397 pas'tẹ:r
T398 –
T399 –
T400 /
T401 pä̯s'tı̯r
T402 pas'tẹ:r
T403 /
T404 /; pas'tẹ:r; pas'tẹ:r; pas'tẹ:r
T405 pas'ti:r
T406 –
T407 pas'ti:r
T408 pas'ti:r
T409 pas'tẹ̀:r
T410 pas'ti:r
T411 /
T412 pas'ti:r, 'čọ:ban
T413 kər'va:r, pas'ti:r
T414 pas'ti:r; pas'tı̯:r
T415 pas'ti:r
T416 črẹ̄dnẹk
T417 /

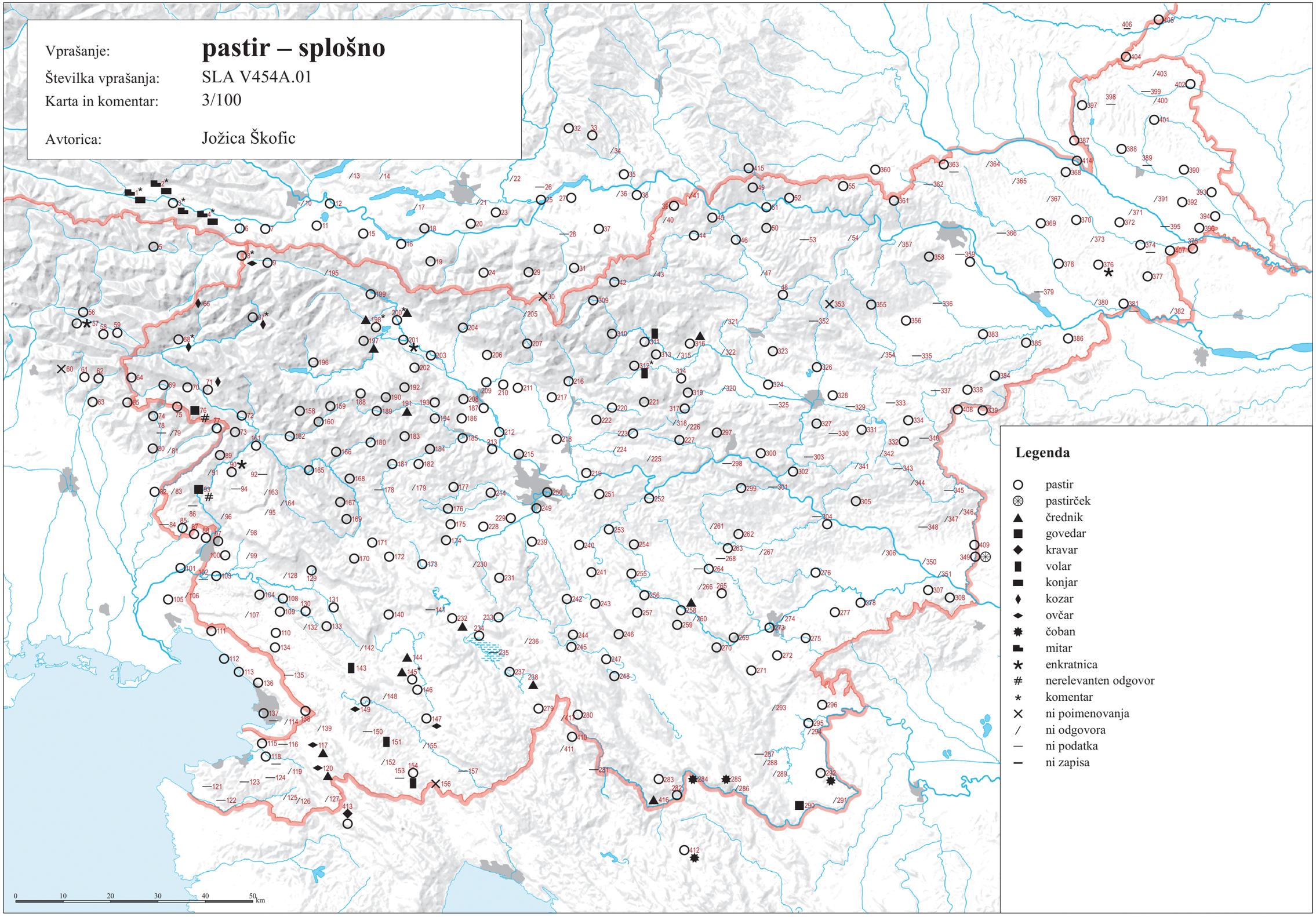

© Geografski inštitut Antona Melika ZRC SAZU, Inštitut za slovenski jezik Frana Ramovša ZRC SAZU in Inštitut za antropološke in prostorske študije, 2016

Vir kartografske podlage: pregledne karte Geodetskega zavoda RS, Geodetske uprave RS, Geodetskega inštituta Slovenije

SLA V454A(a).01 ‘pastir, ki pase za celo vas’ (3/101)

T001 /
T002 /
T003 /
T004 /
T005 kazâr star., krawâr star.
T006 /
T007 /
T008 sprâu̯ŋk, katu̯ár, wọ́čji mọ́i̯stə̏r, kọ́zji pagańə̏č, čî͡ədnək, kọ́zji mọ́i̯stə̏r, wọ́čji pagańə̏č, čî͡ədnək; pastíːr
T009 /; srệnšć pastír
T010 /; /
T011 /
T012 /; /
T013 /
T014 /
T015 /
T016 /
T017 /
T018 /
T019 /
T020 /; /
T021 /
T022 /
T023 /
T024 /
T025 /; ×
T026 –
T027 /
T028 –
T029 /
T030 ×
T031 /
T032 /
T033 /; /
T034 /
T035 pastíːr
T036 /
T037 /
T038 /
T039 /
T040 pastiə̂r
T041 /
T042 /
T043 /; /
T044 /
T045 /
T046 /
T047 /
T048 /
T049 ×
T050 /; /
T051 /
T052 /
T053 –
T054 /
T055 /
T056 /; /
T057 mantańûr; /
T058 /; /
T059 /; /
T060 ×
T061 /
T062 /
T063 ×
T064 /
T065 /
T066 /
T067 /; /; /
T068 /
T069 /
T070 /
T071 /; /
T072 /
T073 /
T074 pastiẹr
T075 pastír
T076 /; γobedár
T077 /
T078 –
T079 /
T080 pastíːr
T081 /
T082 ×
T083 /
T084 –
T085 /
T086 –
T087 ×
T088 /
T089 /
T090 /; /; /
T091 /
T092 –
T093 /
T094 –
T095 /
T096 /
T097 /; /; pastîr; pastîər; /
T098 /
T099 /
T100 pəstîər
T101 –; pesˈtiːr
T102 /; –; /
T103 pəstîər
T104 /
T105 /
T106 /
T107 /
T108 pastîər
T109 /; /; /
T110 čri͡ədnẹ̥k
T111 /
T112 /; pəsˈtier
T113 čˈrẹːdnək
T114 čˈriədnək
T115 /
T116 –
T117 /; črîədnek
T118 –; pəstîər
T119 /
T120 /
T121 –
T122 –
T123 –
T124 –
T125 /
T126 /
T127 /
T128 /
T129 /; /
T130 /
T131 /
T132 /
T133 /; /; črê̞i̯dnik
T134 /
T135 –
T136 /; /
T137 /; –
T138 črêdnək
T139 /
T140 /
T141 –
T142 čêdnik
T143 /
T144 /
T145 /
T146 /
T147 /
T148 /; čêdnẹ̥k; ˈčẹ̑ːdnẹk
T149 /; /
T150 –
T151 /
T152 čêi̯dnək, čêi̯dni̥k
T153 –
T154 /
T155 /; čê̞i̯dnẹ̥k; ˈčei̯dnək
T156 ×
T157 –
T158 /; paṣˈtẹːr, ˈc̣ẹːdənkar
T159 /; ˈc̣ẹːdn̥k
T160 /
T161 /; /
T162 /
T163 /
T164 pastîr
T165 /
T166 /; /; /
T167 /
T168 /
T169 /; /; /; /
T170 /; /
T171 /
T172 /
T173 /
T174 /
T175 /
T176 /; /
T177 /
T178 –
T179 /
T180 pastⁱệr
T181 /; /
T182 /
T183 /
T184 pastệr
T185 pastê̇r
T186 /
T187 /; /; pastệr; pastẹ́r
T188 /
T189 /
T190 /
T191 /; /
T192 /; /
T193 /; tretîu̯nk, čệdn̥k, poganáč
T194 /
T195 gou̯ệdar, tretînẹk
T196 /
T197 /
T198 /
T199 /
T200 /
T201 /; /
T202 /; máịař; ×
T203 /
T204 pastír
T205 /
T206 /; /
T207 /
T208 /; /; /
T209 /
T210 /
T211 /; /
T212 /
T213 pəstíːr
T214 /
T215 /
T216 /
T217 wâškə pastẹ́r
T218 /
T219 /
T220 /
T221 /
T222 /
T223 /; ×
T224 /
T225 /
T226 /
T227 /
T228 /
T229 /; čẹ́dəŋk
T230 čéi̯dnək
T231 čẹ́dnək star.; čéi̯dnək
T232 /
T233 /
T234 čệⁱdnẹ̥k; čéi̯dnək; čei̯dnək [!]; čéi̯dnək; čẹ́ːi̯dnẹk
T235 –
T236 čéi̯dnək, čá̇i̯dnək; čáːi̯dnẹk
T237 /
T238 /
T239 čéi̯dnək star.
T240 /
T241 ×
T242 /
T243 /
T244 čá̇i̯dnək; /
T245 /
T246 črá̇i̯dnək
T247 /; /; /
T248 /
T249 /
T250 črệdəŋk, vâškə pasté̇r, [zjâ kə] čéi̯dəŋk
T251 pastié̇r
T252 /; /
T253 /
T254 /
T255 ×
T256 pastíer
T257 čéi̯dnək
T258 /
T259 /
T260 čréi̯dəŋk
T261 pastîer
T262 /; črǟːdənk
T263 pastiér
T264 /; –
T265 /
T266 čréi̯dəŋk
T267 ×; /
T268 –
T269 črẹ́ːi̯dənk
T270 čréi̯dənk
T271 pastîr
T272 vàːški črèːdnik
T273 /
T274 /
T275 ×
T276 čréːdənk, vašk [!] pastiẹ̀r
T277 /
T278 ˈvaːški pasˈtiẹr, ˈmeːstn̥ pasˈtiẹr
T279 čêi̯dnẹk
T280 čˈrẹːdnik
T281 –
T282 čˈrėːdnėk
T283 čˈrẹːdnẹk
T284 črȅdnik
T285 črệi̯dnik
T286 /
T287 –
T288 črệdnik
T289 /
T290 /
T291 /; /
T292 /
T293 /
T294 /
T295 /
T296 /
T297 /
T298 –
T299 /
T300 /
T301 –
T302 pastîⁱr
T303 –
T304 –; pasˈtiːr
T305 /
T306 /
T307 pasˈtiːr
T308 /
T309 /
T310 /
T311 /; /
T312 /; /
T313 /
T314 /
T315 /
T316 /; pastìr; pastîr
T317 /; /; pˈlaːnšar
T318 /
T319 /
T320 /
T321 /
T322 /
T323 /
T324 pastîr
T325 –
T326 /; /
T327 /
T328 /
T329 –
T330 –
T331 ×
T332 /
T333 –
T334 /
T335 –
T336 –
T337 –
T338 pastîr
T339 trâi̯ber
T340 –
T341 /
T342 ×
T343 –
T344 /
T345 –; –
T346 /
T347 /; /
T348 –
T349 pasˈtiːr, pasˈtiːrček
T350 črệdŋk
T351 črệdnik
T352 –
T353 ×
T354 /
T355 /; pasˈtiːr
T356 ×
T357 /
T358 /
T359 pastîr; –
T360 /
T361 pasˈtiːr
T362 –
T363 –; pasˈtiːr
T364 /; /
T365 /; /
T366 –; /
T367 /; /
T368 /; /
T369 /; /
T370 /; /; /
T371 /
T372 /; xệ̏rtar star.
T373 /
T374 /; –
T375 /
T376 /
T377 /
T378 ˈvaški̥ pasˈtiːr, barọfˈčiːn
T379 –
T380 /
T381 /; –
T382 /
T383 pasˈtiːr
T384 pasˈtiːr
T385 ×
T386 /; /
T387 pasˈtiːr
T388 /; pastệr
T389 –
T390 /
T391 kanâs
T392 /; /; pasˈtẹːr
T393 /
T394 /
T395 –
T396 /
T397 /
T398 –
T399 –
T400 /
T401 ˈböːri̥š
T402 /
T403 /
T404 /; /; /; /
T405 ×
T406 –
T407 pasˈtiːr
T408 pasˈtiːr
T409 pasˈtėːr
T410 ×
T411 ˈčẹːi̯dnẹ̥k
T412 ˈčọban
T413 kərˈvaːr, pasˈtiːr
T414 /; pasˈti̥ːr
T415 pasˈtiːr
T416 /
T417 čˈrẹːi̯dni̥k

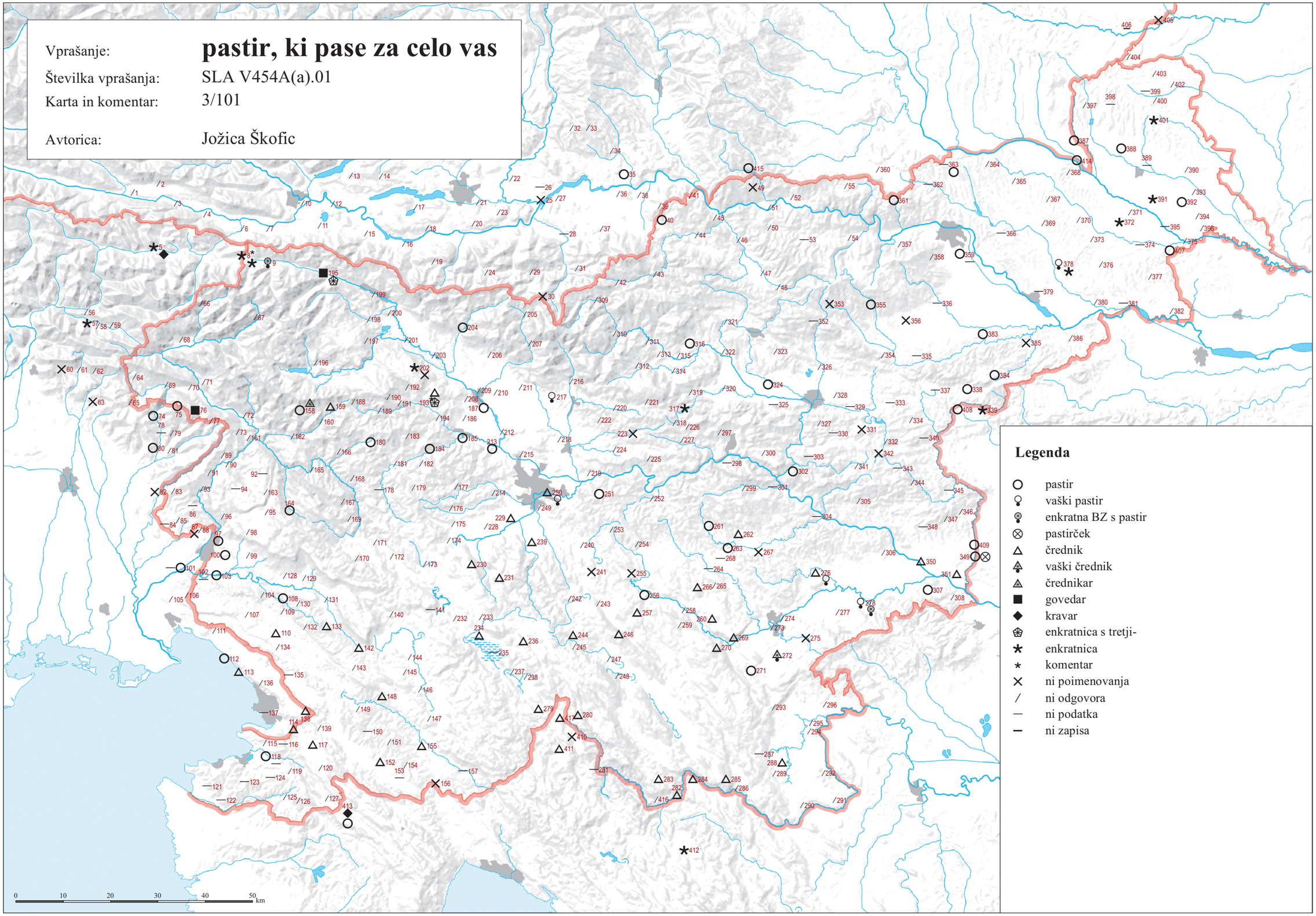

© Geografski inštitut Antona Melika ZRC SAZU, Inštitut za slovenski jezik Frana Ramovša ZRC SAZU in Inštitut za antropološke in prostorske študije, 2016

Vir kartografske podlage: pregledne karte Geodetskega zavoda RS, Geodetske uprave RS, Geodetskega inštituta Slovenije

SLA V454A(b).01 ‘pastir, ki pase za enega gospodarja’ (3/102)

T001 pəstír
T002 pəstír
T003 /
T004 /
T005 /
T006 /
T007 /
T008 /; pastí:r
T009 /; pastir
T010 /; /
T011 /
T012 /; /
T013 /
T014 /
T015 /
T016 /
T017 /
T018 /
T019 /
T020 /; /
T021 /
T022 /
T023 pastí:ʀ
T024 /
T025 /; ×
T026 –
T027 /
T028 –
T029 /
T030 ×
T031 /
T032 /
T033 /; /
T034 /
T035 pastí:r
T036 /
T037 /
T038 /
T039 /
T040 /
T041 /
T042 /
T043 /; /
T044 /
T045 /
T046 /
T047 pastîr
T048 /
T049 /
T050 /; /
T051 /
T052 /
T053 –
T054 /
T055 /
T056 /; /
T057 mantańûr; /
T058 /; /
T059 /; /
T060 ×
T061 /
T062 /
T063 ×
T064 /
T065 /
T066 /
T067 /; /; /
T068 /
T069 /
T070 /
T071 /; /
T072 /
T073 /
T074 pastíẹr
T075 pastír
T076 /; pastí^{a}r
T077 /
T078 –
T079 /
T080 pastí:r
T081 /
T082 ×
T083 /
T084 –
T085 /
T086 –
T087 ×
T088 /
T089 /
T090 /; /; /
T091 /
T092 –
T093 /
T094 –
T095 /
T096 /
T097 /; pastîr; pastîr; /; /
T098 /
T099 /
T100 pəstîər
T101 –; pesˈti:r
T102 /; –; /
T103 pəstîər
T104 /
T105 /
T106 /
T107 /
T108 pastîər
T109 /; /; /
T110 pəstîr
T111 /
T112 /; pəsˈtier
T113 pəsˈti:r
T114 pəsˈtiər
T115 /
T116 –
T117 /; xłâpəc
T118 –; pəstîər
T119 /
T120 /
T121 –
T122 –
T123 –
T124 –
T125 /
T126 /
T127 /
T128 pastîər
T129 /; /
T130 /
T131 /
T132 /
T133 /; /; pəstîər
T134 /
T135 –
T136 /; pasˈtiər
T137 /; –
T138 xlâpẹc
T139 /
T140 /
T141 –
T142 pəstîər
T143 /
T144 /
T145 /
T146 /
T147 /
T148 /; vałâr, xłâpəc; uˈča:r, vaˈła:r
T149 /; /
T150 –
T151 /
T152 pastîər redk., ^{u}olâr
T153 –
T154 /
T155 /; pastîər; pasˈtiər
T156 ×
T157 –
T158 /; paṣˈtẹ:r
T159 /; paṣˈtiẹr
T160 /
T161 /; /
T162 /
T163 /
T164 pastîr
T165 /
T166 pastîr; /; /
T167 pasˈti:r
T168 /
T169 /; /; /; /
T170 /; /
T171 /
T172 /
T173 /
T174 /
T175 /
T176 /; /
T177 /
T178 –
T179 /
T180 past^{i}ệr
T181 /; /
T182 /
T183 /
T184 pastệr
T185 pastẽr
T186 /
T187 /; /; pastệr; pastẹ́r
T188 /
T189 /
T190 /
T191 /; /
T192 /; /
T193 /; pastẹ́r
T194 /
T195 pastír
T196 /
T197 /
T198 /
T199 /
T200 /
T201 /; /
T202 /; pastű̂r; ×
T203 /
T204 pastír
T205 /
T206 /; /
T207 /
T208 /; /; /
T209 /
T210 /
T211 /; /
T212 /
T213 pəstí:r
T214 /
T215 /
T216 /
T217 pastẹ́r
T218 /
T219 /
T220 /
T221 /
T222 /
T223 /; pasˈti:r
T224 /
T225 /
T226 /
T227 /
T228 /
T229 /; pastẽ́r
T230 pastír
T231 /; pastịẹ́r
T232 /
T233 /
T234 /; /; pastír; /; pastí:r
T235 –
T236 pastiẹ́r; pastí:r
T237 /
T238 /
T239 /
T240 /
T241 /
T242 /
T243 /
T244 /; pastiẹ́r
T245 /
T246 /
T247 /; /; /
T248 /
T249 /
T250 pastẽ́r
T251 pastiẽ́r
T252 /; /
T253 /
T254 /
T255 pastiér
T256 pastier
T257 /
T258 /
T259 /
T260 pastiér
T261 /
T262 /; pastiẹr
T263 pastiér
T264 /; –
T265 /
T266 pastiér
T267 pastiér; /
T268 –
T269 pastiər
T270 /
T271 /
T272 /
T273 /
T274 /
T275 pastị:r
T276 /
T277 /
T278 pasˈtiẹrčk, pasˈtiẹrčək
T279 pästẹr
T280 /
T281 –
T282 /
T283 ˈpasti:r, ˈla:pac
T284 čöban
T285 /
T286 /
T287 –
T288 pastîr, čọ́ban
T289 /
T290 /
T291 /; /
T292 /
T293 /
T294 /
T295 /
T296 /
T297 /
T298 –
T299 /
T300 /
T301 –
T302 pastî^{i}r
T303 –
T304 –; pasˈti:r
T305 /
T306 /
T307 pasˈti:r
T308 /
T309 /
T310 /
T311 /; /
T312 /; /
T313 /
T314 /
T315 /
T316 /; pastȉr; pastîr
T317 /; /; pasˈtir
T318 /
T319 /
T320 /
T321 /
T322 /
T323 /
T324 pastȉr
T325 –
T326 /; /
T327 /
T328 /
T329 –
T330 –
T331 pastîẹr
T332 /
T333 –
T334 /
T335 –
T336 –
T337 –
T338 pastîr
T339 pastîr
T340 –
T341 /
T342 pastîr
T343 –
T344 /
T345 –; –
T346 /
T347 /; pastîr
T348 –
T349 pasˈti:r, pasˈti:rček
T350 pastîr
T351 pastệr
T352 –
T353 ×
T354 /
T355 /; pasˈti:r
T356 pastîr
T357 /
T358 /
T359 pastîr; –
T360 /
T361 pasˈti:r
T362 –
T363 –; pasˈti:r
T364 pasˈti:r; /
T365 /; /
T366 –; /
T367 /; /
T368 /; /
T369 /; /
T370 /; /; /
T371 /
T372 /; pastîr
T373 /
T374 /; –
T375 /
T376 /
T377 /
T378 xˈlọ:pec
T379 –
T380 /
T381 /; –
T382 /
T383 pasˈti:r
T384 pasˈti:r
T385 ×
T386 pastîr; /
T387 pasˈti:r
T388 /; pastệr
T389 –
T390 /
T391 /
T392 /; /; pasˈtẹ:r
T393 /
T394 /
T395 –
T396 /
T397 /
T398 –
T399 –
T400 /
T401 påsˈtịr
T402 /
T403 /
T404 /; /; /; /
T405 ×
T406 –
T407 pasˈti:r
T408 pasˈti:r
T409 pasˈtė:r
T410 pasˈti:r
T411 /
T412 /
T413 kərˈva:r, pasˈti:r
T414 /; pasˈtị:r
T415 pasˈti:r
T416 /
T417 pasˈtir

Vprašanje: **pastir, ki pase za enega gospodarja**

Številka vprašanja: SLA V454A(b).01

Karta in komentar: 3/102

Avtorica: Jožica Škofic

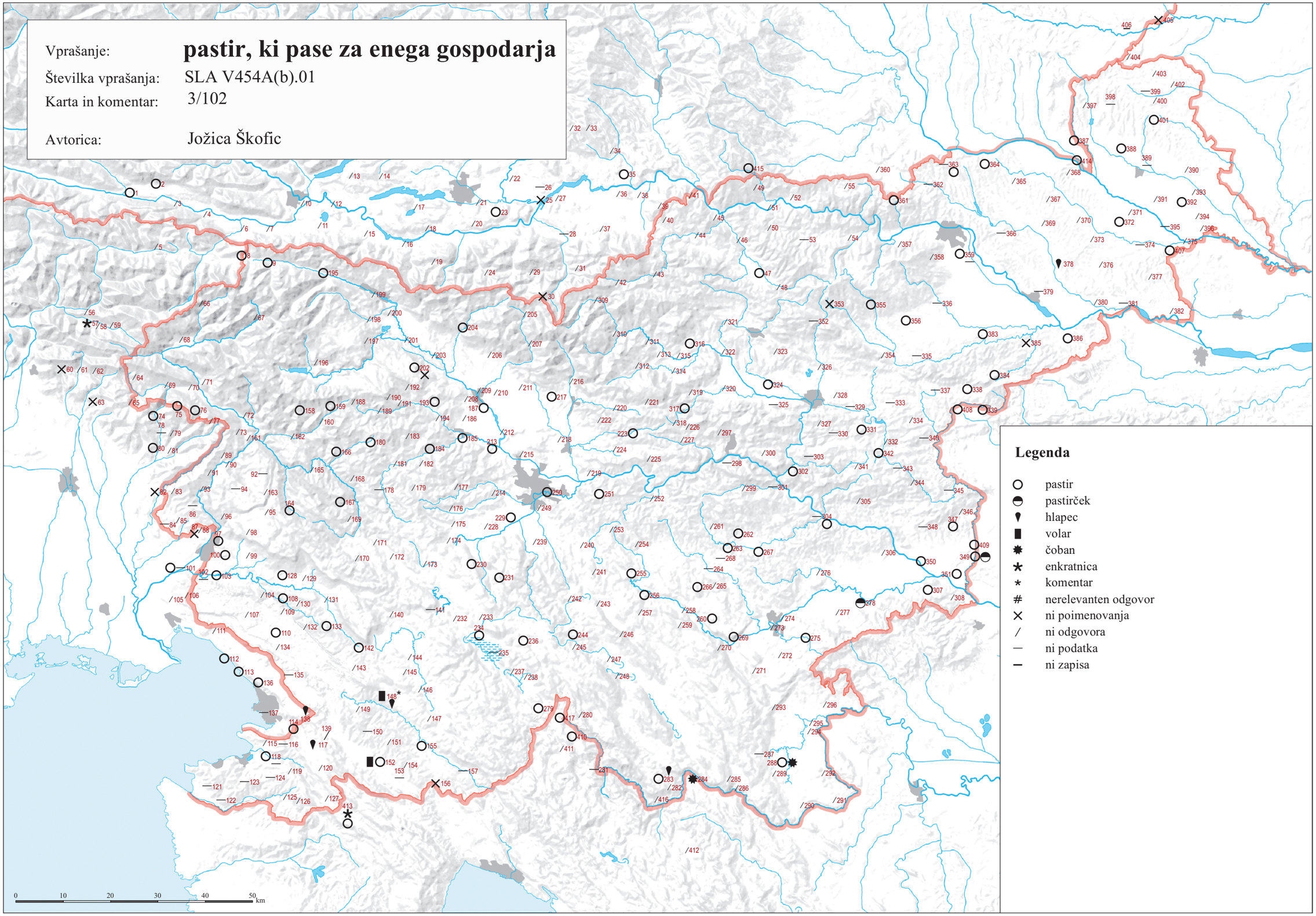

© Geografski inštitut Antona Melika ZRC SAZU, Inštitut za slovenski jezik Frana Ramovša ZRC SAZU in Inštitut za antropološke in prostorske študije, 2016

Vir kartografske podlage: pregledne karte Geodetskega zavoda RS, Geodetske uprave RS, Geodetskega inštituta Slovenije

SLA V454B(a).01 ‘planšar’ (3/103)

T001 /
T002 /
T003 /
T004 /
T005 /
T006 /
T007 /
T008 /; pastí:r
T009 /; plânšar
T010 /; /
T011 /
T012 /; /
T013 /
T014 /
T015 /
T016 /
T017 /
T018 /
T019 /
T020 /; ×
T021 /
T022 /
T023 /
T024 /
T025 /; /
T026 –
T027 /
T028 –
T029 /
T030 /
T031 /
T032 /
T033 /; /
T034 /
T035 pastí:r
T036 /
T037 /
T038 /
T039 /
T040 plänšar
T041 /
T042 /
T043 /; /
T044 /
T045 /
T046 /
T047 /
T048 /
T049 /
T050 /; /
T051 /
T052 /
T053 –
T054 /
T055 /
T056 /; /
T057 /; /
T058 /; /
T059 /; /
T060 ×
T061 /
T062 /
T063 ×
T064 /
T065 /
T066 /
T067 /; /; /
T068 ⟨sprâu̯nk⟩
T069 /
T070 /
T071 /; /
T072 /
T073 /
T074 planì:nčar
T075 /
T076 /; kozár
T077 /
T078 –
T079 /
T080 /
T081 /
T082 /
T083 /
T084 –
T085 plânšar knj.
T086 –
T087 ×
T088 /
T089 /
T090 /; /; /
T091 /
T092 –
T093 /
T094 –
T095 /
T096 /
T097 /; /; /; /; /
T098 /
T099 /
T100 /
T101 –; pesˈti:r
T102 /; –; /
T103 plânšər
T104 /
T105 /
T106 /
T107 /
T108 /
T109 /; /; /
T110 /
T111 plânšər
T112 /; /
T113 /
T114 /
T115 /
T116 –
T117 /; /
T118 –; /
T119 /
T120 /
T121 –
T122 –
T123 –
T124 –
T125 /
T126 /
T127 /
T128 /
T129 /; /
T130 /
T131 /
T132 /
T133 /; /; /
T134 /
T135 –
T136 /; /
T137 /; –
T138 /
T139 /
T140 /
T141 –
T142 /
T143 /
T144 /
T145 /
T146 /
T147 /
T148 /; /; /
T149 /; /
T150 –
T151 /
T152 /
T153 –
T154 /
T155 /; /; /
T156 /
T157 –
T158 /; /
T159 /; pˈla:nṣar
T160 /
T161 /; /
T162 /
T163 /
T164 /
T165 /
T166 /; /; pˈlanšar
T167 /
T168 /
T169 /; /; /; /
T170 /; /
T171 /
T172 /
T173 /
T174 /
T175 /
T176 /; /
T177 /
T178 –
T179 /
T180 ×
T181 /; plà:nšar
T182 /
T183 /
T184 /
T185 /
T186 /
T187 /; plânšar; plânšar; plánšar
T188 /
T189 /
T190 /
T191 /; /
T192 /; plà:nšar
T193 /; máı̯ar
T194 /
T195 pu̯ânšar
T196 /
T197 /
T198 májar
T199 /
T200 /
T201 pu̯ânšar, máı̯ar; má:jər
T202 /; máı̯ar; má:jaʀ
T203 /
T204 pastír
T205 máı̯ar
T206 /; /
T207 /
T208 /; /; pu̯ânšar
T209 /
T210 /
T211 /; /
T212 /
T213 ×
T214 /
T215 /
T216 pwanínc, pwânšar
T217 ×
T218 plà:nšar
T219 /
T220 /
T221 /
T222 /
T223 /; ×, ⟨siˈra:r⟩
T224 /
T225 /
T226 /
T227 /
T228 /
T229 /; (pu̯ânšer)
T230 /
T231 /; /
T232 /
T233 /
T234 /; /; /; /; /
T235 –
T236 /; /
T237 /
T238 /
T239 /
T240 płânšar
T241 /
T242 /
T243 /
T244 /; /
T245 /
T246 /
T247 /; /; plȃnšar
T248 /
T249 plânšar
T250 /
T251 /
T252 /; /
T253 /
T254 /
T255 /
T256 /
T257 /
T258 /
T259 /
T260 /
T261 /
T262 /; /
T263 /
T264 /; –
T265 /
T266 /
T267 /; /
T268 –
T269 /
T270 /
T271 ×
T272 /
T273 /
T274 /
T275 ×
T276 /
T277 /
T278 /
T279 ×
T280 ×
T281 –
T282 /
T283 /
T284 /
T285 /
T286 /
T287 –
T288 /
T289 /
T290 /
T291 /; /
T292 /
T293 /
T294 /
T295 /
T296 /
T297 /
T298 –
T299 /
T300 /
T301 –
T302 ×
T303 –
T304 –; pˈla:nšar
T305 /
T306 /
T307 /
T308 /
T309 ˈma:jer
T310 /
T311 /; pľánšar [!]
T312 /; /
T313 pˈła:nšar
T314 /
T315 /
T316 /; plânšar privz.; /
T317 /; /; pˈla:nšar
T318 /
T319 /
T320 /
T321 /
T322 /
T323 /
T324 ×
T325 –
T326 /; /
T327 /
T328 /
T329 –
T330 –
T331 /
T332 ×
T333 –
T334 /
T335 –
T336 –
T337 –
T338 /
T339 plânšar
T340 –
T341 /
T342 ×
T343 –
T344 /
T345 –; –
T346 /
T347 /; /
T348 –
T349 /
T350 /
T351 ×
T352 –
T353 ×
T354 /
T355 /; /
T356 /
T357 /
T358 /
T359 /; –
T360 /
T361 pˈla:nšar
T362 –
T363 –; pˈla:nšar
T364 pˈla:nšar; /
T365 /; /
T366 –; /
T367 /; /
T368 /; /
T369 /; /
T370 /; /; /
T371 pasˈti:r
T372 /; /
T373 /
T374 /; –
T375 ×
T376 /
T377 /
T378 /
T379 –
T380 /
T381 /; –
T382 /
T383 /
T384 /
T385 ×
T386 /; /
T387 pasˈti:r
T388 /; /
T389 –
T390 /
T391 /
T392 /; /; ×
T393 /
T394 /
T395 –
T396 /
T397 /
T398 –
T399 –
T400 /
T401 pˈlânšar knj.
T402 /
T403 /
T404 /; /; pasˈtẹ:r; pasˈtẹ:r
T405 /
T406 –
T407 pasˈti:r
T408 pasˈti:r
T409 pasˈtė:r
T410 /
T411 /
T412 ×
T413 kərˈva:r, pasˈti:r
T414 /; /
T415 /
T416 /
T417 /

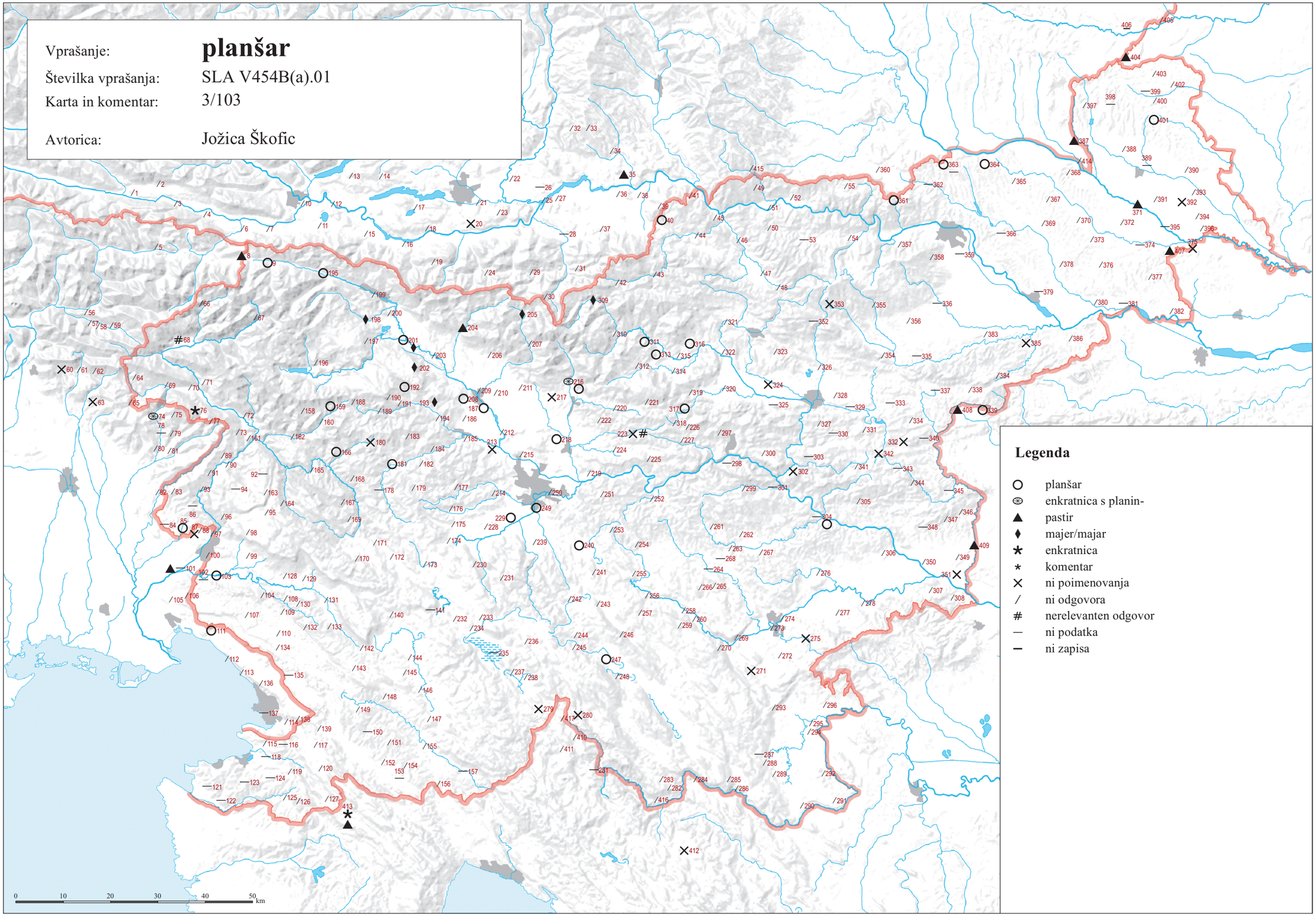

© Geografski inštitut Antona Melika ZRC SAZU, Inštitut za slovenski jezik Frana Ramovša ZRC SAZU in Inštitut za antropološke in prostorske študije, 2016

Vir kartografske podlage: pregledne karte Geodetskega zavoda RS, Geodetske uprave RS, Geodetskega inštituta Slovenije

SLA V454B(b).01 ‘planšarica’ (3/104)

T001 pənı̈nčəca
T002 pənı̈nčəca
T003 /
T004 /
T005 /
T006 /
T007 /
T008 /; /
T009 pu̯ânšarca; plânšarca
T010 /; /
T011 pu̯anı̈nčəca
T012 /; /
T013 /
T014 /
T015 pu̯ânšaṙca
T016 /
T017 /
T018 /
T019 /
T020 /; ×
T021 /
T022 /
T023 /
T024 mlı̂qaṙca
T025 /; /
T026 –
T027 /
T028 –
T029 pəstirí:ca
T030 ×
T031 /
T032 /
T033 /; /
T034 /
T035 pastirí:ca
T036 /
T037 pasteríca
T038 /
T039 /
T040 /
T041 /
T042 /
T043 /; plȁnšərca
T044 /
T045 /
T046 /
T047 /
T048 /
T049 /
T050 /; /
T051 plȁnšaṙca
T052 /
T053 –
T054 /
T055 pḁstiṙı̏ca
T056 pastirı̏cḁ̈; pastirı̏cḁ
T057 pastirȉ̤ca; pasti̤rȉ̤ca
T058 pastorȉ̤ca; pastorȉ̤ca
T059 pastı̂rskica; pastı̂rskica
T060 ×
T061 /
T062 /
T063 ×
T064 /
T065 /
T066 /
T067 /; /; /
T068 /
T069 /
T070 /
T071 /; /
T072 pḁstərícḁ̀
T073 pastərícà
T074 plani:nčarca
T075 pasteríca
T076 /; /
T077 /
T078 –
T079 /
T080 /
T081 /
T082 /
T083 /
T084 –
T085 plânšarca knj.
T086 –
T087 ×
T088 /
T089 /
T090 ×; /; /
T091 /
T092 –
T093 /
T094 –
T095 /
T096 /
T097 /; plânšarica; /; /; /
T098 /
T099 /
T100 /
T101 –; pesti'ri:ca
T102 /; –; /
T103 plânšərca
T104 /
T105 /
T106 /
T107 /
T108 /
T109 /; /; /
T110 /
T111 plânšərca
T112 /; /
T113 /
T114 /
T115 /
T116 –
T117 /; /
T118 –; /
T119 /
T120 /
T121 –
T122 –
T123 –
T124 –
T125 /
T126 /
T127 /
T128 /
T129 /; /
T130 /
T131 /
T132 /
T133 /; /; /
T134 /
T135 –
T136 /; /
T137 –; –
T138 /
T139 /
T140 /
T141 –
T142 /
T143 /
T144 /
T145 /
T146 /
T147 /
T148 /; /; /
T149 /; /
T150 –
T151 woları̂ca
T152 ᵘołarı̂ca
T153 –
T154 ołarı̂ca
T155 /; /; /
T156 /
T157 –
T158 /; /
T159 /; p'la:nṣarça
T160 paṣterı̏ça
T161 /; /
T162 /
T163 /
T164 /
T165 /
T166 /; pastrı̏ca; past'rica
T167 /
T168 pastrı̏ca
T169 /; /; /; /
T170 pḁstḁrı̂cḁ; /
T171 /
T172 /
T173 /
T174 /
T175 /
T176 /; /
T177 /
T178 –
T179 /
T180 ×
T181 /; plá:nšarca
T182 /
T183 /
T184 /
T185 /
T186 pastarȉ̤ca
T187 /; /; plânšarca; plánšarca
T188 /
T189 /
T190 /
T191 plânšarca; /
T192 /; plà:nšarka
T193 /; mái̯erca
T194 /
T195 pu̯ânšarca
T196 /
T197 pwânšarca, májerca
T198 májarca
T199 pwânšḁrca
T200 pastaríca, májarca
T201 pu̯ânšarca, mái̯arca; má:jərca
T202 /; mái̯aṙca; má:jaʀca
T203 májarca
T204 pastaríca
T205 mái̯arca
T206 /; /
T207 pu̯ânšarca, májərca
T208 /; plânšarca; /
T209 pwânšarca
T210 pwânšḁrca
T211 /; /
T212 pwânšarca, pəstəríca
T213 ×
T214 /
T215 pwânšarca
T216 pḁstḁríca, pwânšḁrca
T217 ×
T218 plà:nšarca
T219 /
T220 /
T221 /
T222 /
T223 /; paste'ri:ca
T224 /
T225 /
T226 /
T227 /
T228 /
T229 pḁstḁrícḁ; /
T230 /
T231 pastaríca; /
T232 /
T233 pastaríca
T234 /; pastaríca; /; /; /
T235 –
T236 ×; /
T237 /
T238 /
T239 pasteríca
T240 płânšarca
T241 /
T242 pasteríca
T243 /
T244 posteríca; /
T245 /
T246 pasteríca
T247 pastiẹ́rka; /; /
T248 pasteríca
T249 plânšarca
T250 /
T251 /
T252 /; /
T253 /
T254 /
T255 pasteríca
T256 pastaríca
T257 pasteríca
T258 /
T259 /
T260 pastaríca
T261 /
T262 /; /
T263 pastaríca
T264 /; –
T265 /
T266 pastaríca
T267 /; /
T268 –
T269 /
T270 /
T271 ×
T272 /
T273 plânšarca
T274 /
T275 ×
T276 /
T277 /
T278 /
T279 ×
T280 ×
T281 –
T282 /
T283 /
T284 /
T285 čọbánka
T286 /
T287 –
T288 pastarı̏ca
T289 /
T290 /
T291 /; /
T292 čobânica
T293 /
T294 /
T295 /
T296 /
T297 /
T298 –
T299 /
T300 /
T301 –
T302 ×
T303 –
T304 –; p'la:nšarca
T305 ×
T306 ×
T307 /
T308 /
T309 'ma:jerca
T310 pastarı̂ca
T311 /; /
T312 /; pastirı̏ca
T313 p'ła:nšarca
T314 /
T315 /
T316 /; plânšarca privz.; /
T317 /; /; p'la:nšarca
T318 /
T319 /
T320 /
T321 /
T322 /
T323 pastı̂rka
T324 ×
T325 –
T326 /; /
T327 /
T328 /
T329 –
T330 –
T331 /
T332 ×
T333 –
T334 /
T335 –
T336 –
T337 –
T338 /
T339 planšarı̂ca
T340 –
T341 /
T342 ×
T343 –
T344 /
T345 –; –
T346 /
T347 /; /
T348 –
T349 /
T350 /
T351 pastarı̂ca
T352 –
T353 ×
T354 /
T355 /; /
T356 /
T357 /
T358 /
T359 /; –
T360 /
T361 p'la:nšarca
T362 –
T363 –; p'la:nšarica
T364 p'la:nšarca; /
T365 /; /
T366 –; /
T367 /; /
T368 ×; /
T369 /; /
T370 pastarı̏ca; pastirȉ̤ca; /
T371 /
T372 pastarı̏ca; pastirı̏ca
T373 /
T374 /; –
T375 ×
T376 /
T377 /
T378 /
T379 –
T380 /
T381 pastarı̏ca, pastirı̏ca; –
T382 /
T383 /
T384 /
T385 ×
T386 /; /
T387 pasti'rica, pas'tirka
T388 /; /
T389 –
T390 /
T391 /
T392 /; /; ×
T393 /
T394 /
T395 –
T396 /
T397 /
T398 –
T399 –
T400 /
T401 /
T402 /
T403 /
T404 /; /; /; /
T405 /
T406 –
T407 pasti'ri:ca, pas'ti:rka
T408 pas'ti:rka, pasti'ri:ca
T409 pasti'ri:ca
T410 /
T411 /
T412 /
T413 k'ra:varica
T414 /; /
T415 /
T416 /
T417 /

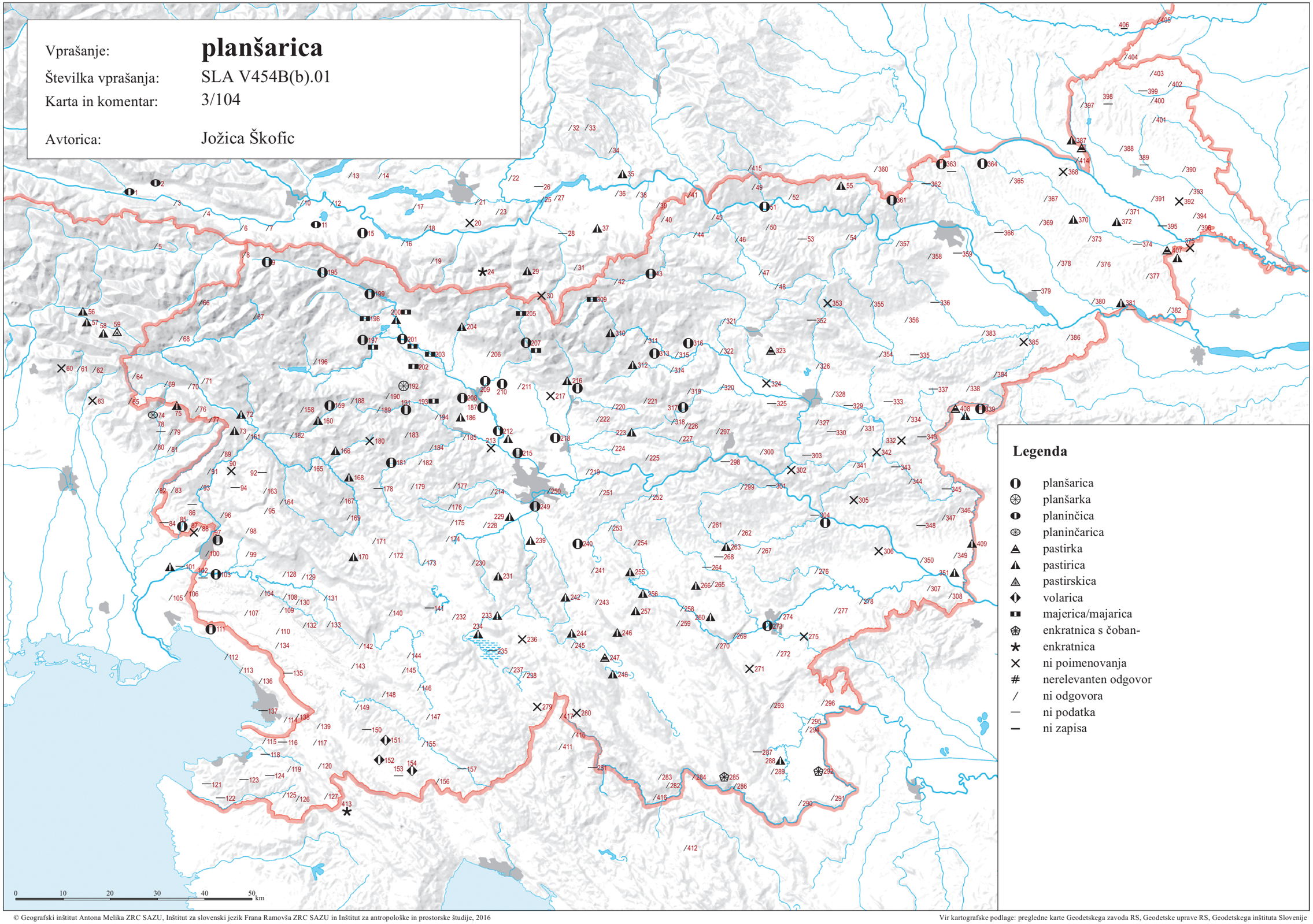

© Geografski inštitut Antona Melika ZRC SAZU, Inštitut za slovenski jezik Frana Ramovša ZRC SAZU in Inštitut za antropološke in prostorske študije, 2016

Vir kartografske podlage: pregledne karte Geodetskega zavoda RS, Geodetske uprave RS, Geodetskega inštituta Slovenije

SLA V456.01 ‘sir’ (3/105)

T001 sîr
T002 sîr
T003 sệr
T004 sírạ̊ (m), sírčə̏č
T005 sə̏r
T006 sȉr
T007 sə̏r
T008 sə̏r; ˈsər
T009 sə̏r; sə̀r
T010 /; /
T011 sə̏ṙ
T012 /; sîr
T013 sə̀ṙ
T014 /
T015 sə̀ṙ
T016 sə̏ṙ
T017 sə̏ṙ
T018 sə̏ṙ
T019 sə̏ṙ
T020 /; ˈsəʀ
T021 /
T022 sí:ʀ
T023 ˈsəʀ
T024 sə̏ṙ
T025 /; [sʔú:tn̥] sìəʀ
T026 –
T027 sȉr
T028 –
T029 sə̀r
T030 sìəʀ
T031 ˈseʀ
T032 sîr
T033 sȉṙ; sȉṙ
T034 /
T035 sì:r
T036 sȉr
T037 sȉr
T038 sîr
T039 sîr
T040 sȉr
T041 /
T042 sîr
T043 sîr; sə̏r, sîr
T044 sîr
T045 sîr
T046 sîr
T047 sîr
T048 sîr
T049 ˈsi:r
T050 /; ˈsiṙ
T051 sîṙ
T052 sȉṙ
T053 –
T054 /
T055 sȉṙ
T056 sî̤r; sî̤r
T057 sê̤r; sȅ̤r
T058 sə̂r, sȍ̂r; sȅ̤r
T059 sȉ̤r; sȅ̤r
T060 /
T061 sẹ̀r
T062 sẹ̏r
T063 ˈśer
T064 sàr
T065 sẹ̀r
T066 sẹ̀r
T067 sə̀r; sə̀r; sə̀r
T068 sẹ̀r
T069 sẹ̀r
T070 sẹ́r
T071 sẹ́r; sér
T072 sẹ̀r
T073 sə̀r
T074 ˈser
T075 sẹ̏r
T076 sẹ̏r; sə̀r
T077 sȅr
T078 –
T079 sẹ̏r
T080 ˈser
T081 sẹ̏r
T082 ˈse:r
T083 /
T084 –
T085 sêr
T086 –
T087 ˈsi:ər
T088 sîr, sệr
T089 sẹ̀r
T090 sȉẹr, sẹ̏r; sẹ̏r; sə̏r
T091 /
T092 –
T093 /
T094 –
T095 sẹ̏r
T096 sệr, sîr
T097 /; sîr; sẹ̏r; sêr; ˈsi:r
T098 si̯ệr
T099 sîr
T100 sîər, si̯ệr
T101 –; ˈsi:r
T102 /; –; ˈsi̯e:r
T103 si̯ệr
T104 sⁱệr
T105 sîər
T106 /
T107 /
T108 sêr, sîər
T109 sⁱẹ̏r; sȉər; sîər
T110 sîr
T111 sîər
T112 sə̏r; sˈjär
T113 ˈsi̯e:r
T114 ˈsə:r
T115 ˈsə:r
T116 –
T117 /; sîr
T118 –; sîər
T119 /
T120 /
T121 –
T122 –
T123 –
T124 –
T125 si̯ệr
T126 /
T127 sẹ̏r
T128 sîər
T129 sîr; sîr
T130 sîər
T131 sîr
T132 sîr
T133 sîr; sîr; sîər
T134 sệr, sîẹr
T135 –
T136 siẹ̏r; ˈsiər
T137 siêr; –
T138 sîr
T139 sîr
T140 sîr
T141 –
T142 sîər
T143 sə̏r, sẹ̏r
T144 sîᵊr
T145 sîr
T146 sîr
T147 sîr
T148 sîr; sîr, sẹ̀r; ˈsẹr
T149 sə̏r; sə̏r
T150 –
T151 sẹ̏r
T152 sîᵊr
T153 sîər
T154 sîər
T155 sîr; sîər; ˈsiər
T156 ˈsi:r
T157 –
T158 ṣȁr; ˈṣar
T159 sə̏r; ˈṣiẹr
T160 ṣệr
T161 sẹ̏r; sẹ̏r
T162 sẹ̏r
T163 sẹ̏r
T164 sẹ̏r
T165 sẹ̏r
T166 sẹ̏r; sệr; ˈser
T167 /
T168 /
T169 sẹ̏r; sẹ̏r; sîr; sẹ̏r
T170 sẹ̏r; sẹ̏r
T171 sẹ̏r
T172 sə̏r
T173 sẹ̏r
T174 sîr
T175 sẹ̏r
T176 sẹ̏r; sẹ̀r
T177 sẹ̏r
T178 –
T179 sė̀:r
T180 sẹ̏r
T181 sîr; sė̀:r
T182 sė̀:r
T183 sẹ̏r
T184 sîr
T185 sȅr
T186 sẹ̏r
T187 sə̏r; sə̏r; sə̏r; sə̀r
T188 sȁr
T189 sḁ̏r
T190 sẹ̏r
T191 sə̏ṙ; ˈsər
T192 sə̏r; ˈsər
T193 sə̏r; sə̏r
T194 sẹ̏r
T195 sə̏r
T196 sə̏r
T197 sə̏r
T198 stâvənk
T199 sə̂r
T200 sə̏r
T201 sə̏r; ˈsər
T202 sə̏ṙ; sô̇r; sɨ:ʀ
T203 sə̂r
T204 sə̏r
T205 sə̏r
T206 sə̏r; sə̀r
T207 sə̂r
T208 sə̏r; sə̂r; sə̂r
T209 sə̂r
T210 sə̏r
T211 sə̏r; sə̏r
T212 sə̂r
T213 ˈsər
T214 sə̏r
T215 sə̏r
T216 sə̏r, mộxant
T217 sẹ́r
T218 sè:r
T219 sệr
T220 sẹ̏r
T221 sê̇r
T222 sẹ̏r
T223 sîr; ˈsi:r
T224 sệr
T225 sîr
T226 sîr
T227 sîr
T228 sê̇r
T229 sệr; sẹ̏r
T230 sîr
T231 sẹ̏r; sȅr
T232 sẹ̏r
T233 sȅr, sîẹr, sîr
T234 sⁱẹ́r; sẹ̏r; sìr; sîr; sí:r
T235 –
T236 sẹ̏r; siẹ́r
T237 sẹ̏r
T238 sẹ́r
T239 sȅr, sⁱệr
T240 sẹ̏r
T241 sȅr
T242 sȅr
T243 sẹ̏r
T244 sȅr; sẹ̏r
T245 sìr
T246 sȅr
T247 sȅr; sȅr; siẹ́r
T248 sẹ̏r
T249 sír
T250 sẹ̏r, mộxant
T251 sẹ̏r
T252 /; /
T253 sẹ̏r
T254 sẹ̏r
T255 sȅr
T256 sȅr
T257 sȅr
T258 sȅr
T259 sẹ̏r
T260 sȅr
T261 sȅr
T262 siẹ̏r; sìẹr
T263 si͡er, sə̏r, sẹ̏r
T264 sə̀r; –
T265 sȅr
T266 sẹ̏r
T267 siẹ̏r; sə̏r
T268 –
T269 ˈser
T270 ˈser
T271 sệr
T272 sìer
T273 sə̏r
T274 sȅr
T275 ˈser, [ˈtərt] ˈser
T276 sèr
T277 sà:r
T278 /
T279 sẹ̏r
T280 ˈsi:r
T281 –
T282 ˈsė:r
T283 ˈsi:r
T284 sȉr
T285 sîr
T286 sír
T287 –
T288 sîr
T289 sîr
T290 /
T291 –; sȉr
T292 sîr
T293 /
T294 /
T295 sẹ̏r
T296 sîr
T297 sîr
T298 –
T299 ˈsi:ⁱr
T300 sêr
T301 –
T302 sêr
T303 –
T304 –; ˈsi:r
T305 si͡ər
T306 /
T307 ˈsi:r, ⟨šˈva:i̯carski ˈsi:r⟩
T308 ˈsi:r
T309 ˈsir
T310 sîr
T311 sîr; sîr
T312 si̯ə̏r; sîr
T313 ˈsi:r
T314 ˈsė:r
T315 siê̇r
T316 sîr; sîr; sîr
T317 sîr; sệr; ˈsẹ:r
T318 sîr, sệr
T319 sệr
T320 /
T321 sîr
T322 sê̇r
T323 sîr
T324 sȉr
T325 –
T326 sîr; ˈsi:r
T327 sîr
T328 sîr
T329 –
T330 –
T331 sîẹr
T332 sîr
T333 –
T334 sîr
T335 –
T336 –
T337 –
T338 sîr
T339 sîr
T340 –
T341 sîr
T342 sîr
T343 –
T344 sîr
T345 –; –
T346 /
T347 /; sâ̇r
T348 –
T349 ˈsi:r, ⟨šˈva:jcarski ˈse:r⟩
T350 sîr
T351 sẹ̏r, ⟨švȁi̯cẹrski sẹ̏r⟩
T352 –
T353 sîr
T354 sîr
T355 ˈsi:r; ˈsi:r
T356 sîr
T357 /
T358 sîr
T359 sîr; –
T360 ˈsi:i̯r
T361 ˈsi:i̯r
T362 –
T363 –; ˈsi:r
T364 ˈsi:r; ˈsi:r
T365 ˈsi:r; /
T366 –; /
T367 ˈsir; /
T368 sîr; /
T369 ˈsi:r; ˈsi·r
T370 sȉr; sị̂r; sîr
T371 ˈsi:r
T372 sȉr; sȉr
T373 /
T374 sȉr; –
T375 sîr
T376 sîr
T377 sìr
T378 ˈsir
T379 –
T380 ˈsi:ṛ [!]
T381 sȉr; –
T382 sîr
T383 /
T384 /
T385 sîr
T386 sîr; sîr
T387 ˈsi:r
T388 sîr; sîr
T389 –
T390 sȉr
T391 sîr, kisilâk
T392 sȉr; sȉr; ˈsir
T393 sȉr
T394 ⟨švȉcarski sȉr⟩
T395 –
T396 ⟨švȁi̯carskị sȉr⟩, kịsịlâk
T397 ˈsi:r
T398 –
T399 –
T400 sîr
T401 ˈsir
T402 ˈšå:jt
T403 /
T404 /; /; ˈšå:jt; /
T405 /
T406 –
T407 ˈsi:r
T408 ˈsi:r
T409 ˈsė:r
T410 ˈsi:r
T411 ˈsi:r
T412 ˈsi:r
T413 ˈsi:r
T414 ˈsir; /
T415 ˈsi:r
T416 sîr
T417 ˈsi:r

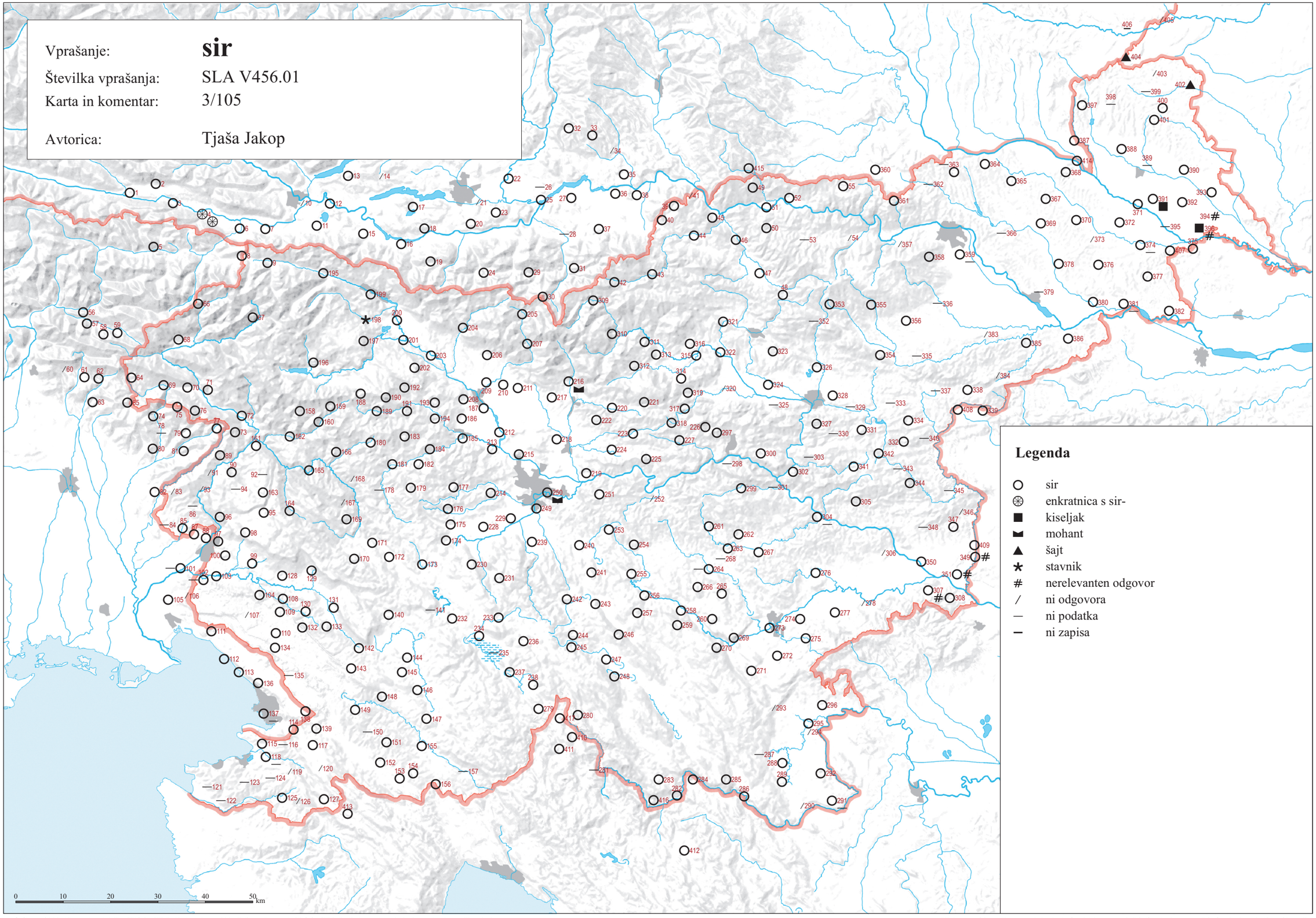

© Geografski inštitut Antona Melika ZRC SAZU, Inštitut za slovenski jezik Frana Ramovša ZRC SAZU in Inštitut za antropološke in prostorske študije, 2016

Vir kartografske podlage: pregledne karte Geodetskega zavoda RS, Geodetske uprave RS, Geodetskega inštituta Slovenije

SLA V459.01 ‘sesiriti se’ (3/106)

T001 zəsírətȅ sẹ
T002 ščîsatə se
T003 zəsír̥tȅ se, pəsír̥tȅ
T004 [mlíəkḁ̈] je šu̯ḁ u̯kə̈p
T005 zasírtẹ̀ se
T006 [mlíəko] gr̥ẹ u̯kə̈p
T007 [mlîəkọ] sẹ zasîr̥ẹ (3ed)
T008 se [mlíᵊka] zasír (3ed); ssí:rt se
T009 sẹ́rtẹ̀ sè, səsẹ́rtȅ sè; səsírtẹ
T010 /; /
T011 zasíṙətə̀ se
T012 /; ⟨sȇ̥dano [mleko] [!]⟩
T013 /
T014 /
T015 səsíṙtə sè
T016 se ščîsa (3ed)
T017 i̯e ščesö̀u̯o se (del -l s ed)
T018 /
T019 zasîṙə se (3ed)
T020 /; šˈčəsat se
T021 /
T022 je sẹ́:wə ʀà:tau̯ə
T023 učì:sat se
T024 zasîṙ se (3ed)
T025 sẹ́:le xʀà:ta; /
T026 –
T027 /
T028 –
T029 zasí:rt
T030 sʔí:su se je (del -l m ed)
T031 sesì:ʀ (3ed), sʔí:sat se
T032 [mlíᵊqə] u̯qù̈p hrã̀
T033 qsêu̯ hṙộta; qsệu̯ hṙộta
T034 je u̯ˈkup šˈu̯o
T035 sesì:rlo se je (del -l m ed)
T036 ukù̈p grã̀
T037 se sqîsa (3ed)
T038 se skîsa (3ed)
T039 [mlîᵊkọ] kù̈p grâ
T040 skîsat se
T041 /
T042 /
T043 se usîri (3ed); zẹ̥sîrt se
T044 skîsa se (3ed)
T045 skîsat sə
T046 zasîrłọ se i̯e (del -l s ed)
T047 zasîrit
T048 zasîri se (3ed)
T049 ˈšipki so se naˈrᵉe:dli
T050 /; seˈsi:ṙit se
T051 kù̈p jə̀t, kù̈p zlêtet
T052 vkù̈p gṙệ
T053 –
T054 /
T055 kù̥̈p jə̀t
T056 se sku̯âsẹt; se sku̯âsilo (del -l s ed)
T057 se sku̯âse (3ed); se sku̯âsi (3ed)
T058 [mlîko] se sku̯âsilo (del -l s ed); se sku̯âsilo (del -l s ed)
T059 skwâsit se; sku̯âsit se
T060 /
T061 /
T062 usírẹtẹ se
T063 usi:ə́rətə
T064 se u̯kîsa
T065 [mlíᵉku] se u̯sîᵉr (3ed)
T066 /
T067 usírẹ sẹ (3ed); se i̯e zesírlò (del -l s ed); se i̯e skîselo (del -l s ed)
T068 se zẹ̥sîre (3ed)
T069 zəsír se (3ed)
T070 s̯sírt se
T071 se asír (3ed); ssírt sè
T072 ssíərt sẹ
T073 abarít sə
T074 se sesìẹr (3ed), se zasìẹr (3ed)
T075 [mliẹ́ko] se usîeri (3ed)
T076 se usîr (3ed); u̯síᵃrt se
T077 usiẹ́rt se
T078 –
T079 [mliẹ́ko] se je u̯siẹ́rlo (del -l s ed)
T080 se u̯sì:re [mli̯ẹ́ku] (3ed)
T081 [mliẹ́ko] se u̯sîr (3ed)
T082 sˈki:sat se
T083 /
T084 –
T085 skîsat sə, skîset sə, skîsət sə
T086 –
T087 se sˈki:sət, seˈsi:ərt se, uˈsi:ərt se
T088 usîrt si
T089 se skísa (3ed), se zbarí (3ed)
T090 zγộsn̥t so; se skîsa (3ed), zγostî (3ed), γra u̯kə̈p; skîsatə so
T091 se skîsa (3ed)
T092 –
T093 se skì̈sa (3ed)
T094 –
T095 /
T096 se zaγrîze (3ed)
T097 /; skîsat se; sə skîsa (3ed); sə səsîərt, jə̂t ukộp; sˈki:sat se
T098 /
T099 /
T100 sə səsîərt, i̯ə̂t ukộp
T101 –; /
T102 /; –; /
T103 zjə̈st sə
T104 sḁsîre sẹ
T105 skîset se
T106 /
T107 /
T108 /
T109 [mlîᵊku] se zi̯ệi̯ (3ed); se i̯e zì̈eluo (del -l s ed); ×
T110 sesîrt se, zi̯ệst se
T111 usîrət se
T112 /; sa zˈjät
T113 sə zˈjə:st
T114 ˈjə:t sˈćiəp, se sˈći:sət
T115 səˈsi:rət se
T116 –
T117 /; sesîret se
T118 –; sisîrit
T119 /
T120 /
T121 –
T122 –
T123 –
T124 –
T125 /
T126 /
T127 /
T128 sesîərt
T129 /; zi̯ệi̯st
T130 se zi̯ệi̯st
T131 zasîrt sẹ
T132 [mlệ̯ku] se skîsa (3ed), [mlệ̯ku] se zjệi̯ (3ed)
T133 sẹ̥sîrt sẹ; s’sîərt se; zi̯ệi̯st se, skîsət se
T134 səsîẹrt sẹ
T135 –
T136 /; se zˈjə:st, se zˈje:i̯st, ˈjə:t uˈkiəp
T137 sẹsiêrlọ sẹ jệ̯ (del -l s ed); –
T138 səsîərẹt
T139 se u̯sîri (3ed)
T140 skîsa sẹ (3ed)
T141 –
T142 səsîərt se
T143 [mlệ̯ku] se zⁱệi̯ (3ed)
T144 zjîst se
T145 səsîrt sẹ
T146 sẹ̥sîrt se
T147 səsîrət sẹ
T148 zasîrẹ̥ se (3ed); səsirẹ̥t se [!]; seˈsiərẹt se
T149 səsîəri̥t se; səsîəri̥t se
T150 –
T151 /
T152 se je s̯skûtłu (del -l s ed), spotćŷtłu se je (del -l s ed)
T153 –
T154 spodjệłu se je (del -l s ed), sťîsału se je (del -l s ed) redk., səsîərłu se je (del -l s ed) redk.
T155 sẹ̥sîri se (3ed); səsîərẹ̥t se; se sˈki:sa (3ed)
T156 se sˈki:sa (3ed), zaˈki:sa (3ed), se spotˈku:ti (3ed)
T157 –
T158 uṣîr sẹ (3ed), râta ẓmì̈tik; u̯ˈṣẹ:rt ṣe
T159 [mlệka] je si̯ệraxka râtala; ẓaˈkuxat
T160 ẓaṣệrt se, u̯ẓì̈gn̥t se
T161 γrⁱẹ́ u̯kə̈p, se abarì̈ (3ed); abarîla
T162 /
T163 se zjệ̥ (3ed)
T164 se šîri (3ed), se ssîri (3ed) redk.
T165 se zγᵘộstne (3ed)
T166 se zγastì̈ (3ed); səsiệrt se; sˈcisat se, zγasˈtit se, sˈsiẹrt se
T167 /
T168 zγastì̈t se, zγu͡ostn̥t
T169 zasȇrt sẹ, γastît (nedov); sesì̈rt se; skì̈sat se; zasì̈rt se
T170 zḁsîₔrť sẹ; zasȇrt sẹ
T171 zasȇrt sẹ
T172 zasȇrt sẹ
T173 zasẹ́rt sẹ
T174 sẹ̥sírt se
T175 zasẹ́rt sẹ
T176 zasì̈rt sẹ; zasẹ́:rt se
T177 zasẹ́rt se
T178 –
T179 zasẹ̀:rt se
T180 sesⁱệrt, skì̈sat
T181 zasȇrt; sˈkisa:t se
T182 sˈkisat se
T183 zä̀sȇrt sẹ
T184 skîsat se
T185 zasȇrt se
T186 zaγrì̥̈st se
T187 zasȇrt sẹ; ộpəu [!] dệvat; zasì̈rt se; zasírt sẹ
T188 zasȇrt sẹ, zasệr (3ed)
T189 zasȇrt sẹ
T190 sčîsọu̯ sẹ i̯e (del -l m ed), zasȇru sẹ i̯ẹ (del -l m ed)
T191 zasẹ́ṙt sẹ; zasẹ́rt
T192 zasệdu sẹ i̯ẹ (del -l m ed); zasẹ̀:rt se
T193 zasẹ́rt sẹ; s̯sẹ́rt [se], zgostə̈t se
T194 zasẹ́rt sẹ
T195 zasírt se
T196 [mlẹ́k] se i̯e zakúxọu̯ (del -l m ed), [mlẹ́k] se i̯e zasíru (del -l m ed)
T197 šírt, sčísat
T198 posírt se
T199 ssírt sẹ
T200 ščísat se, posírt se
T201 zasírt se; skì:sat
T202 čì̈sat; sčű̈sat se; skí:sọu̯ se je (del -l m ed)
T203 zasírt, sčísat
T204 zasírt
T205 zasîr se (3ed)
T206 se ⁱ zasíru (del -l m ed); issírt se
T207 zasírt sẹ, skísat sẹ
T208 zaγrîst sẹ; zasîrt se, skîsat se; sesẹ́rt se
T209 zasírt se
T210 səsírt se
T211 zaγríst se, zasírt sẹ; zasírt se, zaγríst se
T212 zəsírət sẹ
T213 zəsí:rt se
T214 zasẹ́rt sẹ
T215 zəsẹ́rət se
T216 zḁsẹ́rt se, issẹ́rt se
T217 zasẹ́rt se
T218 səsẹ́:rt se
T219 zasẹ́rt se
T220 se zaγrîze (3ed)
T221 səsȇrt, zaγrîzu se i̯e (del -l m ed)
T222 se zasîr (3ed), (se) zaγrîze (3ed)
T223 se zasîr (3ed), (se) zaγrîze (3ed); ˈsi:rt
T224 zaγrîze se (3ed)
T225 zasệde se (3ed)
T226 zasîr se (3ed), zasệde (3ed)
T227 zasîru se i̯e (del -l m ed), skîsu se i̯e (del -l m ed), zasîᵉdu se i̯e (del -l m ed)
T228 zasẹ́rt sẹ
T229 zasẹ́rt se; zasẹ́rt se
T230 skísat se
T231 zagrízlə se je (del -l s ed); səsi̯ẹ́rt se
T232 zasîrt sẹ
T233 səsírlu (del -l s ed), zegrízlu (del -l s ed)
T234 zasîrẹ̥ sẹ (3ed); səsìərət sȅ, [mleko se je] zẹ̥grízlu (del -l s ed); səsiert se [!] redk., zegríst se; zgrìst se; zgə́rst se
T235 –
T236 zekű̈xat se, se je skîsalu (del -l s ed); səsiẹ́rẹt se, zekú:xat se, zekű̈:xat se, zgə̀rst se
T237 zasẹ́rt se, sẹsẹ́ⁱłu se i̯e (del -l s ed), zaγrízłu se i̯e (del -l s ed)
T238 səsíərət sẹ
T239 zasⁱẹ́ru se je (del -l m ed), zagrîzu se je (del -l m ed)
T240 isiẹ́rt sẹ, zagrì̥̈st sẹ
T241 is̯síert se, se zagríze (3ed)
T242 zgrízlu se je (del -l s ed)
T243 səsíert se
T244 səsái̯lu se je (del -l s ed), zgrízlu se je (del -l s ed); sesíərt (se) redk.
T245 səsi̯ẹ́rət sẹ
T246 zgrízlu se je (del -l s ed)
T247 zəkúxat se; se i̯ȅ skîsalu (del -l s ed); səsiẹ́rt se
T248 zekű̈xalu se (del -l s ed)
T249 səsírt se
T250 zasẹ́rət se
T251 səsⁱẹ́rt
T252 /; səˈsest se
T253 jəsíert se
T254 isíert sẹ
T255 se je issiéru (del -l m ed)
T256 zgrîzu se je [mléi̯k] (del -l m ed)
T257 zgríze se (3ed)
T258 issiérlu (del -l s ed)
T259 isẹ̀st sẹ
T260 issⁱérłu se je (del -l s ed)
T261 skį́sat se, səsȅst se
T262 səsə̈st sⁱe; səsíẹrt se
T263 zgríze (3ed), se [m] je səsù̈ (del -l m/s ed)
T264 səsírt se, [mlẹ́k se] izsîr (3ed); –
T265 isə̈st se, isíẹrt se
T266 skîsat se
T267 se je səsö̀u̯ (del -l m ed); səsiẹ́rt se
T268 –
T269 səsiẹ́rt se
T270 səsí:rt
T271 [mléi̯ku] se skísa (3ed)
T272 [mlé:i̯ku] se sesìer (3ed), [mlé:i̯ku] se skį̀:sa (3ed)
T273 səsírt se
T274 səsîrt se
T275 səsį̀:r se [mleko], skį̀:sa se [mleko]
T276 usiẹ́rt se
T277 səsí:rt
T278 [mˈle:k] se j sˈka:zu (del -l m ed)
T279 sẹsîərẹt se
T280 /
T281 –
T282 sˈta:t se, ˈsė:rėt se
T283 saˈsi:rt se
T284 skì̈sat se
T285 se je sasȅkłȯ (del -l s ed), se je sasì̈riłȯ (del -l s ed)
T286 /
T287 –
T288 skə̈snit se, səsì̈rit se
T289 se sesîri (3ed)
T290 /
T291 –; prȇ̥sirit se, sə̈sirit se
T292 /
T293 /
T294 /
T295 səsȅri̥t se
T296 vsîrlo se i̯e (del -l s ed), sesîri se (3ed)
T297 skîsat se
T298 –
T299 [mˈle:i̯k] se je ˈs:iẹdu (del -l m ed)
T300 [mnệi̯k] sẹ jẹ u̯sîẹru (del -l m ed)
T301 –
T302 usîr sẹ (3ed)
T303 –
T304 –; sˈki:sat se
T305 u̯sêi̯st se
T306 /
T307 ˈsi:r se je napˈrå:vu
T308 ziˈsi:rit sä
T309 zəˈsė:rt se
T310 səsîrt
T311 s’ȧ skì̈sa (3ed), pətkü̈xa s’ȧ (3ed); səsîrt
T312 səsi̯ə̈rt sẹ; pətsîri se (3ed)
T313 səˈsė:rt s’ȧ
T314 sˈcė:rət sȧ, səˈsė:rət sȧ
T315 sesiȇrt se
T316 se usîri (3ed); sesì̈rit se; sisîrit se
T317 se zaγrîze (3ed), zasệde (3ed); zgrist se [!]; siˈsi:rt se
T318 zasệde se (3ed), zagrîze (3ed)
T319 /
T320 usîr se (3ed)
T321 usîri se (3ed)
T322 /
T323 sẹ̥sîrit sẹ
T324 sesîrt se
T325 –
T326 se zasîr (3ed); sˈki:sat
T327 /
T328 u̯sîrt se
T329 –
T330 –
T331 fsîẹrt se
T332 usîrit se
T333 –
T334 fsîrti se, sesîrti se
T335 –
T336 –
T337 –
T338 fsîriti se
T339 fsîriti̥ se
T340 –
T341 /
T342 skîsat se
T343 –
T344 /
T345 –; –
T346 /
T347 /; zisîrit se
T348 –
T349 sˈki:sati̥ se
T350 sesîrt se
T351 zisẹ̑rt sẹ
T352 –
T353 zisîrit se
T354 /
T355 u̥ˈsi:rit; ×
T356 usîrit se
T357 usîri se (3ed)
T358 kûp je šlo
T359 fsîriti̥ se; –
T360 ˈku̥:u̯p ˈjət
T361 sˈki:i̯set se
T362 –
T363 /; fˈkü:p šˈlo:u̯, sˈki:i̯salo se je (del -l s ed)
T364 seˈsi:rit se; potˈkü:xa (3ed)
T365 [mˈle:i̯kọ se] potˈsi:rlo (del -l s ed); potˈsi:rlo (del -l s ed)
T366 –; potˈsi:rlo (del -l s ed)
T367 [mˈle:i̯ko je] sˈküp skọˈčilọ; sˈküp skoˈčilo
T368 spâr̥ıtı sẹ; potˈsirlo (del -l s ed)
T369 ˈsästẹ; fˈküp skoˈčiti̥
T370 [zvå̂ra] fkü̂p skộčı; zẹsì̈riti sẹ; sesì̈r̥ıtı sẹ
T371 seˈsiritẹ se
T372 [mlệko] fkü̂p skộčı; fkü̂p skočì̈ti̥, sesì̈riti̥ se, fsệsti̥ se
T373 fkü̂p skočì̈ti̥
T374 fkü̂p skộčı, fkü̂p grệ̥; –
T375 [mlệkọ] se sệde (3ed)
T376 [zvå̂ra] fkü̂p skộči
T377 [mlệkọ] sẹ sệ̥dẹ (3ed)
T378 stˈrü:jati̥ se
T379 –
T380 fˈsẹ:stẹ se
T381 fkü̂p skộčı; –
T382 sẹsîriti sẹ
T383 fˈsẹ:de se (3ed), fˈsi:ri̥ se (3ed)
T384 fˈsi:ri̥ se (3ed)
T385 fsêde (3ed)
T386 zasîritȇ̊; sẹsîriti sȇ̥, vkû̂p grȇ̥
T387 ˈsi:ri sä (3ed), sˈkisa sä (3ed), ˈsẹ:i̯sti̥ sä
T388 sệi̯sti̥ sẹ; sệi̯sti̥ sȅ
T389 –
T390 sedâvati̥
T391 sêi̯sti̥ se
T392 sȅⁱstı sẹ; sẹ̑i̯sti se; ˈsẹi̯sti se
T393 sẹ̏i̯stı sä
T394 sẹ̏i̯stı sẹ
T395 –
T396 sẹ̏i̯stı sẹ
T397 /
T398 –
T399 –
T400 /
T401 ˈsẹ:de se (3ed)
T402 fˈtü:p sˈkọ:čitẹ
T403 /
T404 /; /; fˈkü:p ˈvr̥štẹ se; /
T405 [mˈle:i̯ko] se je ˈsẹ:dnilo (del -l s ed)
T406 –
T407 fˈsẹ:ⁱde se [mˈlẹko] (3ed), ˈsẹ:ⁱde se [mˈlẹko] (3ed)
T408 fˈsi:riti se
T409 se sˈki:sa (3ed), se fˈsė:ri̥ (3ed)
T410 se zḁˈsi:ri (3ed), ski:sa se [mˈlei̯ku] (3ed)
T411 zaˈsi:rẹ̥t
T412 se zaˈsi:ri (3ed)
T413 se sˈki:sa (3ed), se uˈsi:ri (3ed)
T414 zaˈsiriti se; ˈkislo gˈrȧtati̥
T415 ˈkup gˈre:, ˈkup poˈte:gn̥lọ
T416 /
T417 [mˈlẹ:i̯ku se ˈmu̯o:re] zəˈsi:rit

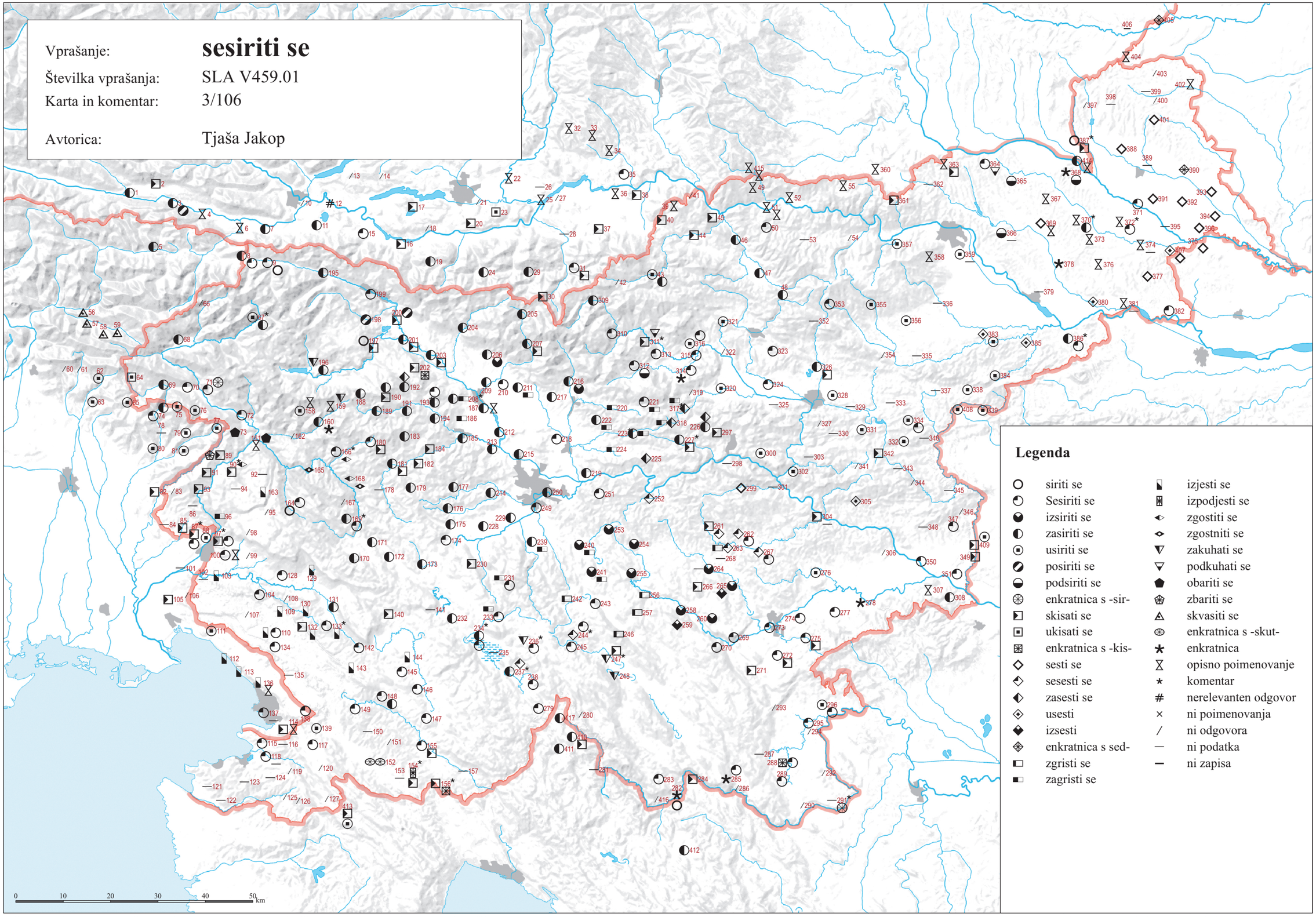

© Geografski inštitut Antona Melika ZRC SAZU, Inštitut za slovenski jezik Frana Ramovša ZRC SAZU in Inštitut za antropološke in prostorske študije, 2016

Vir kartografske podlage: pregledne karte Geodetskega zavoda RS, Geodetske uprave RS, Geodetskega inštituta Slovenije

SLA V457.01 ‘sirotka’ (3/107)

T001 sírată̈
T002 síratŭ̈
T003 sírată̈
T004 sərộtkḁ
T005 sírtù
T006 sərộtka
T007 srộtka
T008 síraˈþkă̈; sí:raϑka
T009 sẹ́ratkà; síratka
T010 /; /
T011 srộtka
T012 /; srọdka [!]
T013 sṙóđkà
T014 /
T015 sṙôdqa
T016 sṙộtqa
T017 sṙọ́tqà
T018 sṙọ́tqà
T019 sṙộdqa
T020 /; sˈʀọtʔa
T021 /
T022 sʀọ́:tʔa
T023 sʀó:tʔa
T024 sṙộdqa
T025 /; /
T026 –
T027 srộtqa
T028 –
T029 sròə:dqa
T030 sʀò:tʔa
T031 sʀò:tʔa
T032 srộ̃tqa
T033 sṙộ̃tqa; sṙộ̃tqa
T034 srò:tka
T035 srọ̀:tka
T036 srộ̈tka
T037 srộ̈tqa
T038 srộ̃tka
T039 srộtka
T040 srọ̏tka
T041 /
T042 srộtka
T043 srộtka; srộtka
T044 srộtka
T045 sərọ̏tka
T046 srộtka
T047 srûtka
T048 sirộtka
T049 sˈrọ:tka
T050 /; ˈsiṙọtka
T051 sṙûọtka
T052 zmệtka
T053 –
T054 /
T055 /
T056 zu̯ârạ̈; zu̯ârḁ
T057 zu̯âra; zu̯âra
T058 zu̯âra; zu̯âra
T059 zwâra; zu̯âra
T060 /
T061 siẹ́dou̯i̯e
T062 síratou̯
T063 sí:ratu̯a
T064 síratu
T065 sẹ́rata, kislína
T066 síretu
T067 síretu; síretù; síretù
T068 sírtu
T069 sírətka
T070 sírətka
T071 sírẹtkà; síretkà
T072 síəratkḁ̀
T073 síratkà
T074 sí:rata, síẹrota
T075 síratva
T076 síratka; síᵃratka
T077 siẹ́ratka
T078 –
T079 siẹ́rata
T080 si̯ẹ́ruka
T081 sírota
T082 /
T083 sîruka, korânta, batûda
T084 –
T085 /
T086 –
T087 ×
T088 /
T089 /
T090 žûra; sîratka; žûra
T091 žûra
T092 –
T093 žûra
T094 –
T095 žȕra
T096 sîrta
T097 /; sirộtka; ×; žûra; /
T098 žûra
T099 /
T100 žûra, sîəršče
T101 –; ˈžu:ra, siˈro:tka
T102 /; –; ˈžu:ra
T103 žûra
T104 /
T105 sîrou̯ka
T106 /
T107 /
T108 žûəra
T109 /; /; sru̯ộtka
T110 srộtka
T111 /
T112 /; /
T113 ˈžy:r
T114 ˈžu:r
T115 /
T116 –
T117 žŷr; žûr
T118 –; /
T119 /
T120 žûr
T121 –
T122 –
T123 –
T124 –
T125 žŷr, žûᵊr
T126 /
T127 žə̏r
T128 sirôtka
T129 /; sirôtka
T130 sîərənca
T131 žûra
T132 žŷra
T133 /; žḛ̏ra; žḛ̏ra
T134 sîra̧tka
T135 –
T136 sə̏rətka, səru̯âtka; ⟨ˈki:slo mˈlẹ:ko⟩
T137 sru̯âtka; –
T138 /
T139 žûr
T140 /
T141 –
T142 žûra
T143 sîratka
T144 sîᵊrutka
T145 sîrotka
T146 sîrətka
T147 /
T148 sîratka; sîratka; ˈsiərətka
T149 sîəratkḁ; sîratka
T150 –
T151 žŷr
T152 žŷr
T153 –
T154 ×
T155 žûr; sîərəšće; ˈžy:r
T156 ˈsi:rọtka
T157 –
T158 ẓâi̯rat; ˈṣẹ:raxka
T159 si̯ệraxka; ˈṣiẹratka
T160 ṣệraxka
T161 sȉratka; sîratka
T162 sȉraxka
T163 žûra
T164 sȉratka
T165 sîraka
T166 sȉraka; siệraka; ˈsiẹraka
T167 /
T168 sîraka
T169 sệratka; sîratka; sîratka; sîratka
T170 sîₔra̧tkḁ; sệratka
T171 sệratka
T172 sệratka
T173 sẹ́rọtka
T174 sírḁtka
T175 sẹ́ratka
T176 sẹ́rətka; sẹ́:ratka
T177 sẹ́ratka
T178 –
T179 sè:raka
T180 sⁱệraka
T181 /; sè:ratka, sè:raka
T182 sè:raka
T183 sệrọtka
T184 sîraxka
T185 sệraxka
T186 sî̯raxka
T187 sệraxka; sîraxka; sȉraxka; síraxka
T188 sệraxka
T189 sệroxka
T190 sệrọxka
T191 sẹ́ṙọtka; sẹ́roxka
T192 sẹ́roxka; sẹ́:roxka
T193 sẹ́rotka; sẹ́roxka
T194 sẹ́rọ́xka [!]
T195 síraxka
T196 sírọtka
T197 síraxka
T198 síraxka
T199 sírọtka
T200 síraxka
T201 síraxka; sí:rəxka
T202 síṙotka; sű́ṙoxka; sí:ʀotka
T203 sírotka, síroxka
T204 sírọxka
T205 sírọxka
T206 síroxka; sírọxka
T207 síroxka
T208 sẹ́roxka; síroxka; sẹ́ratka
T209 síroxka
T210 sîrənca
T211 sírọxka; sírọxka
T212 síraxka
T213 sí:rətka
T214 sẹ́raxka
T215 sẹ́raxka
T216 síraxka, sẹ́raxka
T217 sẹ́raxka
T218 sẹ́:raxka
T219 síraxka
T220 sîruka
T221 srôu̯tka
T222 /
T223 sîrəxka; ˈsi:rutka
T224 sîraxka
T225 sîratka
T226 sîrotka
T227 sîratka, sîraxka
T228 sẹ́ratka
T229 sẹ́rḁxkḁ; sẹ́raxka
T230 síratka
T231 /; si̯ẹ́ratka
T232 /
T233 síratka
T234 /; siəratka; sírotka; sírotka; sí:ratka
T235 –
T236 siẹ́retka; siẹ́retka
T237 sẹ́ratka
T238 ×
T239 sⁱẹ́ratka
T240 siẹ́ratka
T241 síeratka
T242 siẹ́ratka
T243 síeratka
T244 sⁱẹ́ratka; síẹratka
T245 si̯ẹ́ratka
T246 siẹ́ratka
T247 siẹ́ratka; /; si͡ẹrotka
T248 sírotka
T249 sírotka
T250 sẹ́rutka
T251 sərûtka
T252 /; ×
T253 síeratka
T254 síeratka
T255 siẹ́rḁtka
T256 /
T257 siẹ́ratka
T258 /
T259 /
T260 ×
T261 siératka
T262 si̯ᵉrətka; síẹratka
T263 siératka
T264 sîrọtka; –
T265 /
T266 siératka
T267 siẹ́ratka; si̯ratka
T268 –
T269 siẹ́rotka
T270 sí:rotka
T271 ×
T272 siérutka
T273 sírotka
T274 síratka
T275 si̯:ratka
T276 sí:rotka
T277 sí:ratka
T278 ˈsiẹrutka
T279 sȉratka
T280 ˈsi:rọtka
T281 –
T282 /
T283 ˈsi:račka
T284 sȉrišče
T285 sə̏rọtka
T286 sîrofka
T287 –
T288 sȉrotka
T289 sîrotka
T290 /
T291 –; sȉrotka
T292 sîrutka
T293 sîratka
T294 /
T295 sẹ̏rọtka
T296 sîrotka
T297 sîrutka
T298 –
T299 ˈsi:ʲrətka
T300 ×
T301 –
T302 sⁱệrẹ̥tka
T303 –
T304 –; ˈsi:rotka
T305 si͡ər
T306 sîrotka
T307 ˈsi:rotka, dˈrọ:zgva
T308 ˈsi:rotka
T309 sˈrò:ťka
T310 sərôtka
T311 srộtka; mộxọt
T312 si̯ə̂ratka; srộťka
T313 sèˈro:tka
T314 sˈro:ťka
T315 /
T316 /; sȉrotka; sîrotka
T317 sîrotka; sîrọtka, sệrọtka; siˈrọ:tka
T318 sîratka
T319 sîratka, sirộtka
T320 sîrotka
T321 sirộtka
T322 sệråtka
T323 sîrọtka
T324 sȉrotka
T325 –
T326 srộtka; srˈvo:tka
T327 sȉrotka
T328 sîrotka
T329 –
T330 –
T331 sîẹrotka
T332 sîrọtka
T333 –
T334 sîrotka
T335 –
T336 –
T337 –
T338 sîrotka
T339 sîrutka
T340 –
T341 sîrutka
T342 sîrutka
T343 –
T344 sîrotka
T345 –; –
T346 /
T347 /; sîrotka
T348 –
T349 ˈsẹ:rotka
T350 sîrutka
T351 sệrutka
T352 –
T353 /
T354 sîrutka
T355 sˈrọ:tka; sˈrọ:tka
T356 /
T357 sẹ̥rọ̏tka
T358 sorûtka
T359 srṷ͡otkova; –
T360 siˈro:u̯tka
T361 ˈsi:rotka
T362 –
T363 –; ˈsi:rotka
T364 ˈsü:rotka; ˈsü:rotka
T365 ˈsü:rọtka; /
T366 –; /
T367 ˈsürọtka; /
T368 sü̂rọtka; /
T369 ˈsü:rotka; ˈsürotka
T370 sü̏rọtka; si̯rọtka; sü̏rotka
T371 ˈsürotka
T372 sü̏rotka; sü̏rotka
T373 sü̏rotka
T374 sü̏rọtka; –
T375 sîrọtka
T376 sü̏rọtka
T377 sü̏rọtka
T378 ˈsirȯtka
T379 –
T380 ˈsü:rotka
T381 sü̏rọtka; –
T382 sîrọtka
T383 ˈsi:rotka
T384 ˈsi:rotka
T385 sȉrotka
T386 sîrotka; sîrọtka
T387 ˈsirọtka
T388 sü̂rutkå; sü̏rotka
T389 –
T390 /
T391 sȉrotka
T392 cmẹ̏r; kisilȉna; cˈmär
T393 cmä̏r
T394 cmẹ̏r
T395 –
T396 kịsịlȉna, cmẹ̏r
T397 ˈsi:rọtka
T398 –
T399 –
T400 sü̂rotkå
T401 ˈsürọtkå
T402 ˈsü:rafka
T403 /
T404 /; /; splaˈvi:š; /
T405 /
T406 –
T407 cˈme:r
T408 /
T409 ˈsi:rotka
T410 ˈsi:rutka
T411 ˈsi:rečka, ˈsi:račka
T412 ˈsi:rȯtka
T413 ˈžu:r
T414 ˈsirotka; ˈsürọtka
T415 ˈsi:rotka, zˈmẹ:tki (Imn)
T416 sîretka
T417 ˈsi:ratka

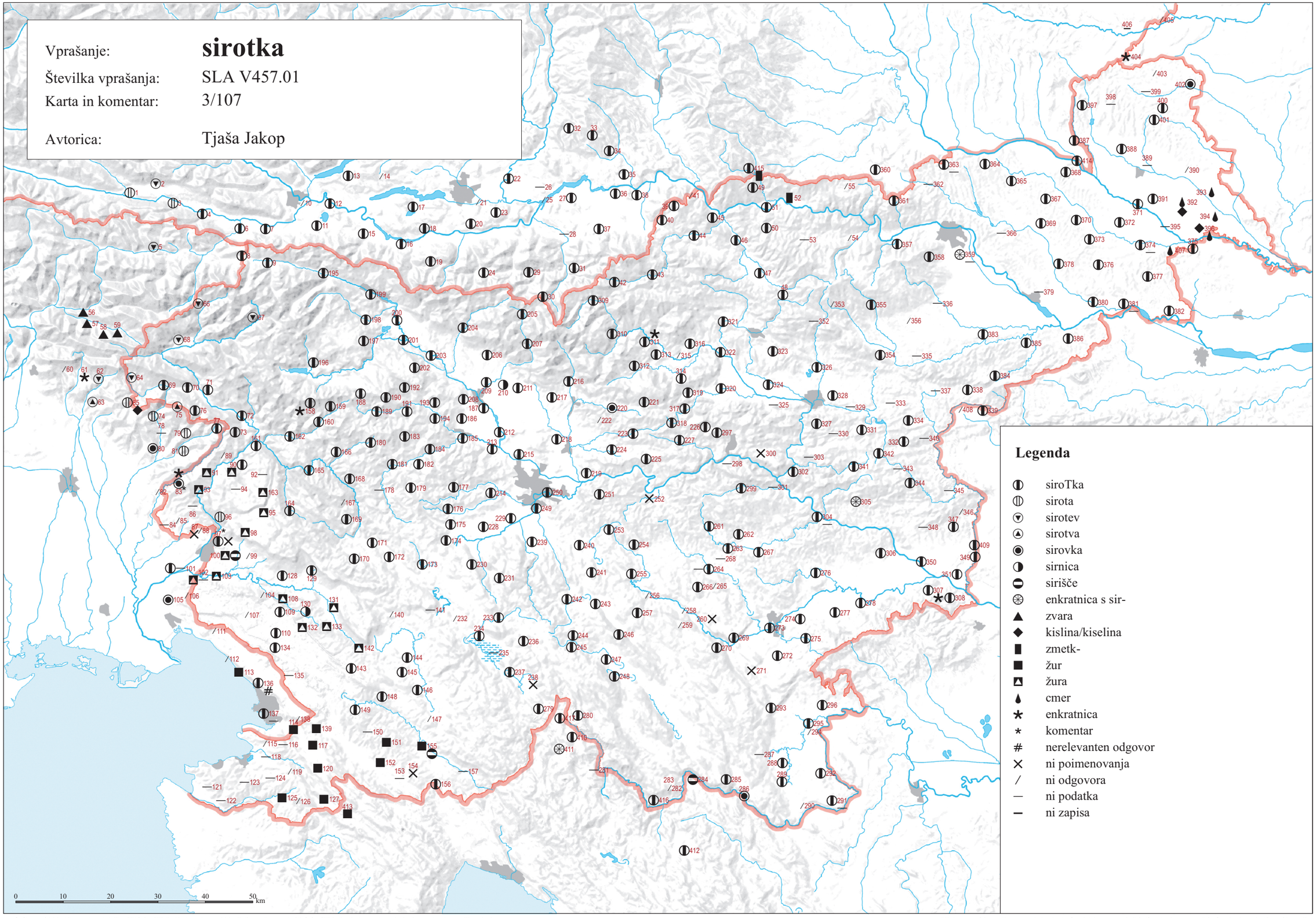

© Geografski inštitut Antona Melika ZRC SAZU, Inštitut za slovenski jezik Frana Ramovša ZRC SAZU in Inštitut za antropološke in prostorske študije, 2016

Vir kartografske podlage: pregledne karte Geodetskega zavoda RS, Geodetske uprave RS, Geodetskega inštituta Slovenije

SLA V458.01 ‘skuta’ (3/108)

T001 škútä
T002 škútä
T003 škútä, šprẽs
T004 skúta, šprẽs
T005 skútà
T006 skútä
T007 skútä
T008 skútä; skú:ta, šprẹ̀:s
T009 skútà; skúta
T010 /; /
T011 skútä
T012 /; šprä̃s
T013 /
T014 /
T015 sqútà
T016 zâbu
T017 sə̂ř
T018 /
T019 sqútà
T020 /; ˈsəʀ
T021 /
T022 sí:ʀ
T023 ˈsəʀ
T024 /
T025 /; sʔú:ta
T026 –
T027 sqûta
T028 –
T029 sqú:ta
T030 sʔú:ta
T031 sʔú:ta
T032 sqûta
T033 sqúta; sqúta
T034 skú:ta
T035 skú:ta
T036 skúta
T037 sqúta
T038 skúta
T039 skûta
T040 skûta
T041 /
T042 skûta
T043 sküta; sküta
T044 sîr
T045 šîpki
T046 sküta
T047 sîr
T048 sküta redk.
T049 ˈšipki, sˈku:ta nov.
T050 /; sˈkuta
T051 skûta
T052 šîpka
T053 –
T054 /
T055 sküta
T056 skütạ; skûtạ
T057 skṳ̂ta; skṻta
T058 skṳ̂ta; skṻta
T059 skṳ̂ta; skṻta
T060 /
T061 skúta
T062 skúta
T063 śkú:ta
T064 skútà
T065 skúta
T066 /
T067 skútà; skútà; skúta
T068 skútà
T069 skúta
T070 skúta
T071 skútà; skútà
T072 skútạ̀
T073 skútà
T074 skú:ta
T075 skúta
T076 skúta; skúta
T077 skúta
T078 –
T079 skúta
T080 skú:ta
T081 skúta
T082 sˈku:ta
T083 skûta
T084 /
T085 /
T086 /
T087 sˈku:ta
T088 skûta
T089 skúta
T090 sküta; skûta; skûta
T091 skûta
T092 /
T093 skûta
T094 /
T095 skûta
T096 skûta
T097 /; skûta; skûta; skûta; sˈku:ta
T098 /
T099 /
T100 skûta
T101 /; sˈku:ta
T102 /; /; sˈku:ta
T103 skûta
T104 /
T105 skûta
T106 /
T107 /
T108 skỹ̤ta
T109 skŷta; skə̂ta; skỹ̤ta
T110 skŷta, skûta nov.
T111 skûta
T112 /; kəˈl̂adä
T113 sˈky:ta
T114 sˈću:ta
T115 šˈćy:ta
T116 –
T117 sťŷta; šćŷta
T118 /; sťûta
T119 /
T120 sťûta
T121 –
T122 –
T123 –
T124 –
T125 skûᵊta
T126 /
T127 skö̂ta
T128 skûta
T129 skûta; skûta
T130 skö̂ta
T131 skûta
T132 skŷᵊta
T133 skỹ̤ta; sk'ŷta; skẽ̤ta
T134 skŷta
T135 –
T136 skûta; sˈky:ta
T137 ščûta; –
T138 šćŷta
T139 sćûta
T140 skûta
T141 –
T142 skûta, kəlâda
T143 skûta
T144 skŷta
T145 skûta
T146 skŷta
T147 skŷta
T148 skŷta; skŷta; sˈky:ta
T149 sćŷta; sćŷta
T150 –
T151 sćŷta
T152 skûta, sćŷta
T153 –
T154 /
T155 skûta; sćŷta; sˈku:ta
T156 sˈku:ta
T157 /
T158 ṣküta; ṣˈkuta
T159 ṣküta; ˈṣkuta
T160 ṣküta
T161 sküta; skûta
T162 /
T163 sküta
T164 sküta
T165 sküta
T166 sküta; sküta; sˈkuta
T167 /
T168 sküta
T169 skûta; sküta; sküta; sküta
T170 skûtạ; skûta
T171 /
T172 /
T173 skùta
T174 skúta
T175 /
T176 /; skú:ta
T177 mlẽzya
T178 –
T179 sˈkuta
T180 sküta
T181 skûta; sˈkuta
T182 sˈkuta
T183 skûta
T184 skûta
T185 sküta
T186 sküta
T187 skûta; sküta; sküta; skúta
T188 skûta
T189 skûta
T190 skûta
T191 skùta; skùta
T192 skùta; skú:ta
T193 skùta; skúta
T194 skùta
T195 skúta
T196 skúta
T197 skúta
T198 sə̀r
T199 skúta
T200 skúta
T201 skúta; skú:ta
T202 skúta; skúta; skú:ta
T203 skúta
T204 skúta, zvára
T205 skúta
T206 skúta; [ta domača] skúta [!], sə̀r
T207 skúta
T208 skúta; skúta; skúta
T209 skúta
T210 skúta
T211 skuta [!]; skúta
T212 skúta
T213 ˈsər
T214 skúta
T215 skúta
T216 skúta
T217 skúta
T218 skú:ta
T219 skúta
T220 skûta
T221 skûta
T222 skûta
T223 skûta; sˈku:ta
T224 mᵘǫ̂xant
T225 skûta
T226 skûta redk.
T227 skûta
T228 sə̂́r
T229 skútạ; zmlẹ́zya
T230 /
T231 siẹ́rče, siệrčək, sîər; skúta, skṹta star.
T232 skûta
T233 skúta
T234 skúta; skúta; skûta; skúta; skú:ta
T235 –
T236 /; žmí:tkẹ
T237 skúta
T238 žmítkị
T239 sẽr, sˈệr
T240 skúta
T241 skûta
T242 siệrčək, žmítkị
T243 /
T244 skúta redk.; skúta redk.
T245 skṹta
T246 skṹta
T247 siẹ́ratka, siẹ́retka; siẹ́ratka; skúta
T248 skúta
T249 skúta
T250 sẽ̂rčək, skúta
T251 skútä
T252 ×; ×
T253 sẹ̃r
T254 /
T255 skṹta
T256 siẹ́ratka
T257 skúta
T258 /
T259 /
T260 /
T261 skṹta
T262 skóta, šâmła; skụ́:ta
T263 siẹ́ratka
T264 /; /
T265 /
T266 sẹ̃r
T267 damäč sẽr; skụ́ta
T268 –
T269 skú:ta
T270 skú:ta
T271 sẹ̃r
T272 skụ́:ta
T273 skúta
T274 skúta
T275 skụ́:ta, ˈser (?)
T276 /
T277 sà:r
T278 sˈkụ:ta
T279 skûta
T280 ˈsi:r
T281 –
T282 /
T283 ˈsi:r
T284 sïr
T285 sîr
T286 /
T287 –
T288 sküta
T289 skûta
T290 /
T291 /; sïr
T292 skûta
T293 skûta
T294 /
T295 sẽr
T296 /
T297 skûta
T298 –
T299 skûta
T300 sîẹrutka
T301 –
T302 skûta
T303 –
T304 –; sˈku:ta
T305 ×
T306 /
T307 ˈsi:r
T308 ˈsi:r
T309 sˈkuta
T310 skûta
T311 mǫ̂xọt; skûťa
T312 môhot; skûta
T313 ˈmo:xot
T314 ˈmo:xot
T315 /
T316 sküta; /; sîr
T317 /; skûta; sˈkuta
T318 skûta
T319 /
T320 /
T321 skûta
T322 sẽr
T323 sîr
T324 sïr
T325 –
T326 /; sˈku:ta
T327 sîrček
T328 sîr
T329 –
T330 –
T331 /
T332 sîr
T333 –
T334 /
T335 –
T336 –
T337 –
T338 sîr
T339 skûta
T340 –
T341 /
T342 ×
T343 –
T344 /
T345 –; –
T346 /
T347 /; /
T348 /
T349 ˈse:r [?]
T350 /
T351 sẹ̃r
T352 –
T353 sîr
T354 /
T355 ˈsi:r [ut ˈki:sliga mˈla:ịn̥ka]; sˈku:ta
T356 /
T357 /
T358 /
T359 sîr; /
T360 /
T361 sˈku:ụta
T362 –
T363 –; ˈsi:r
T364 ˈsi:r; ˈsi:r
T365 ˈsi:r; /
T366 /; /
T367 ˈsir; /
T368 /; sîr
T369 ˈsi:r; ˈsi·r
T370 sîr; sịr; sîr
T371 ˈsi:r
T372 /; sïr
T373 /
T374 sîr; –
T375 sîr
T376 /
T377 mlẽ̂zọvịna, mlẽ̀zọvịna
T378 ˈsir
T379 –
T380 ˈmä:hkẹ ˈsi:ṛ [!]
T381 mlẽ̂zavịna; –
T382 mlẽ̂zovịna
T383 ˈsi:r
T384 ˈsi:r
T385 sîr
T386 /; sîr
T387 ˈsi:r
T388 kịsịlâk; kisịlâk
T389 –
T390 kisilâk
T391 kisilâk
T392 kịsịlâk; ×; kisiˈla:k
T393 kˈịsịlâk
T394 kịsịlâ̂k
T395 –
T396 /
T397 ⟨ˈki:slo mˈle:ịko⟩
T398 –
T399 –
T400 kiselâ̂k
T401 kisiˈlà:k
T402 ˈsi:r
T403 /
T404 škîpke; šˈkipke; šˈki:pkẹ; šˈki:pke
T405 šˈči:pče
T406 –
T407 ˈsi:r
T408 ˈsi:r
T409 ˈsẹ:r
T410 ˈsi:r
T411 [kˈra:vjẹ] ˈsi:r, sˈkuta nov.
T412 ˈkisu ˈsi:r
T413 sˈku:ta
T414 ˈsir; ˈsi:r
T415 ˈšipki, sˈku:ta
T416 skṹta
T417 sˈkuta

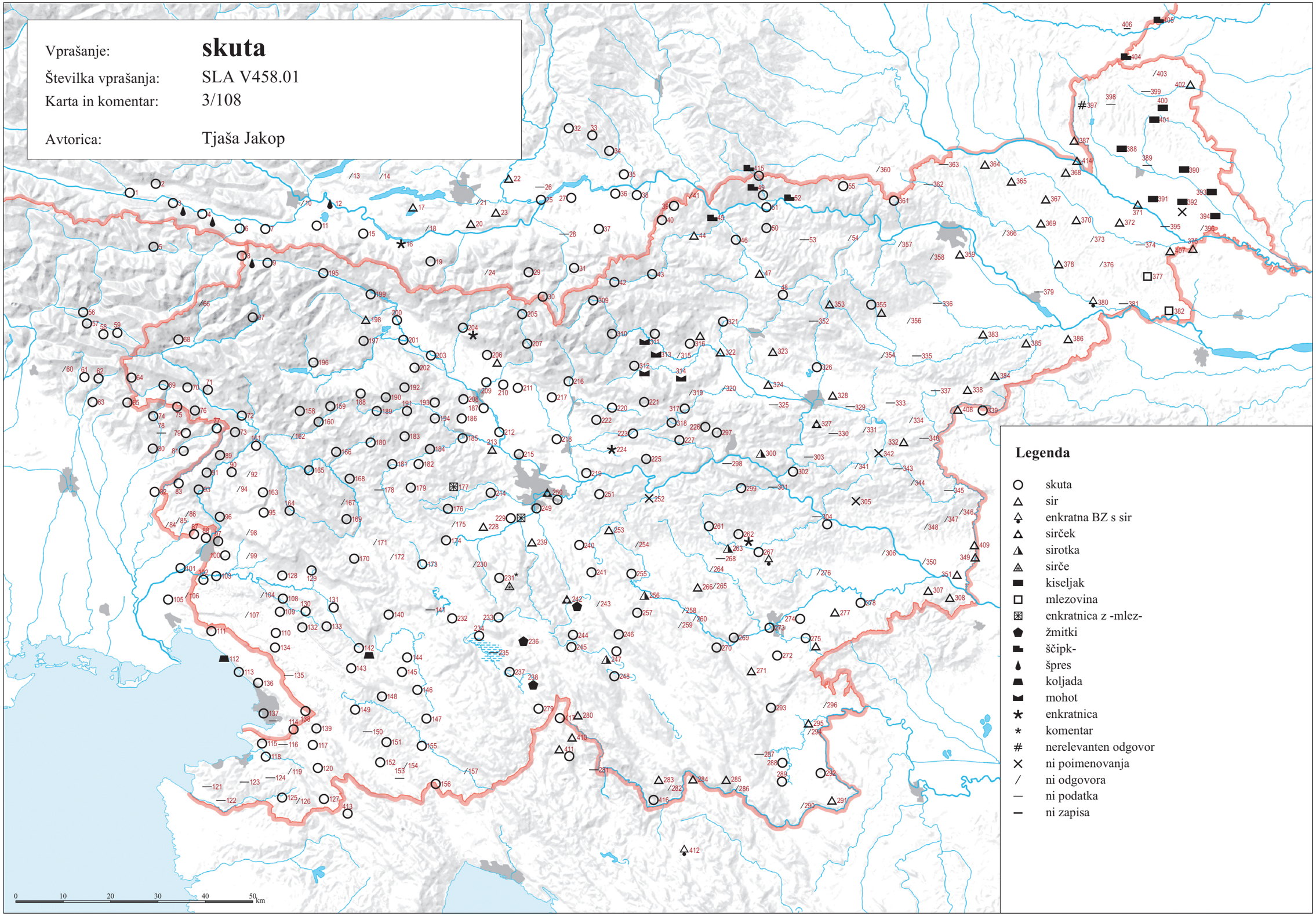

© Geografski inštitut Antona Melika ZRC SAZU, Inštitut za slovenski jezik Frana Ramovša ZRC SAZU in Inštitut za antropološke in prostorske študije, 2016

Vir kartografske podlage: pregledne karte Geodetskega zavoda RS, Geodetske uprave RS, Geodetskega inštituta Slovenije

SLA V465.02 ‘pinja’ (3/109)

T001 pìnčəcä
T002 pìnčəcä
T003 pìnčəcä
T004 pìncạ̈
T005 píncà
T006 píŋcä
T007 píŋcä
T008 píncä; pí:nca
T009 píńà; pín'a
T010 /; /
T011 pìncä
T012 /; pínjä
T013 /
T014 /
T015 pínà
T016 píńà
T017 píńà
T018 píńà
T019 píńà
T020 /; pí:ʒ̑a
T021 /
T022 pí:ʒ̑a
T023 pí:ʒ̑a star.
T024 pȋʒ̑a
T025 pí:ńa; /
T026 –
T027 pȋʒ̑a [!]
T028 –
T029 pí:i̯a
T030 pí:na
T031 pí:na
T032 píńa
T033 píni̯a; píni̯a
T034 pí:ńa
T035 pí:ja
T036 péi̯a
T037 pȋʒ̑a
T038 pȋʒ̑a
T039 pȋi̯a
T040 pȋja
T041 pȉi̯e
T042 pȋna
T043 pȉna; pȋna
T044 pȋʒ̑a
T045 pȋi̯a
T046 pȉʒ̑a
T047 pȉja
T048 /
T049 /
T050 /; ˈpi:je
T051 /
T052 /
T053 –
T054 /
T055 /
T056 pȋńạ̈; /
T057 pi̯ńe; pi̯ńẹ
T058 /; /
T059 pi̯ńa; pi̯ńa
T060 /
T061 /
T062 /
T063 pí:ńa
T064 /
T065 /
T066 /
T067 píńa; píńà; píńà
T068 píńà
T069 /
T070 píńa
T071 píńà; /
T072 pìnù
T073 píni̯ẹ̀
T074 pí:ńa
T075 /
T076 píńa; píńa
T077 /
T078 –
T079 /
T080 pí:ńa
T081 /
T082 ˈpi:ńa
T083 /
T084 –
T085 pȋńa
T086 –
T087 ˈpi:ńa
T088 pȋńa
T089 /
T090 pȉn'e; /; pȋn'e
T091 /
T092 –
T093 pȋńa
T094 –
T095 pȉne
T096 /
T097 /; /; pȋńa; pȋni̯a; /
T098 pȋni̯a
T099 pȋńẹ
T100 pȋn'a
T101 –; ˈpi:n'a
T102 /; –; ˈpi:ńa
T103 pȋn'a
T104 pȋnẹ
T105 /
T106 pȋńe
T107 pȋna
T108 pȋne
T109 /; /; pȋn'a
T110 pȋńe
T111 pȋn'a
T112 /; ˈpińä
T113 /
T114 ˈti:ńa
T115 /
T116 –
T117 pȋńa; pȋəńa
T118 /; /
T119 /
T120 /
T121 –
T122 –
T123 –
T124 –
T125 /
T126 /
T127 pȋńa
T128 pȋne
T129 pȋna; /
T130 pȋna
T131 pȋnẹ
T132 pȋńa
T133 pȉńe; pȋni̯ẹ; pȋńe
T134 pȋńa
T135 –
T136 pȉn'a; /
T137 /; –
T138 pȋńa
T139 /
T140 pȋńe
T141 –
T142 pȋni̯a
T143 pȋńa
T144 pȋńe
T145 pȋńe
T146 pȋne
T147 pȋna
T148 /; pȋn'e; ˈpi:ne
T149 pȋńe; pȋńe
T150 /
T151 pȋńa
T152 pȋńa
T153 –
T154 pȋńa
T155 pȋńa; pȋn'a; ˈpi:ńa
T156 ˈpi:ńa, ˈpi:ńica
T157 –
T158 /; ˈpinja
T159 pȉni̯a; ˈpinja
T160 pȉni̯a
T161 /; pȉnu
T162 pȉnu
T163 /
T164 /
T165 /
T166 /; pȉne; ˈpine
T167 /
T168 pȉne
T169 pȉnẹ; pȉne; pȉne; pȉne
T170 pȋne; pȋnẹ
T171 pȋʒ̑à
T172 pȋʒ̑a
T173 pȋʒ̑ä
T174 pȋnẹnca
T175 /
T176 /; /
T177 pȉna
T178 –
T179 ˈpinja
T180 pȉna
T181 pȋna; ˈpina
T182 ˈpina
T183 pȋna
T184 pȋna
T185 pȉna
T186 pi̯na
T187 pȋna; /; pȉna; pína
T188 pȋńa
T189 pȉna
T190 pȋna
T191 pȉna; pìna
T192 pȉna; pí:na
T193 pȉna; pína
T194 pȉna
T195 pína
T196 pína
T197 pína
T198 pína
T199 pína
T200 pína
T201 pína; pí:ne (Imn)
T202 pína; pûtar̃x; /
T203 pína
T204 pína
T205 píńa
T206 pína; pína
T207 pína
T208 pína; pína; /
T209 /
T210 pína
T211 pína; pína
T212 pína
T213 pí:na
T214 /
T215 /
T216 pína
T217 pína
T218 pí:na
T219 pína
T220 /
T221 pȋna
T222 pȋna
T223 pȋna; /
T224 /
T225 pȋna
T226 /
T227 /
T228 /
T229 píi̯ạ, pûtərx; pína
T230 pȋnca
T231 píne; píne
T232 pȋna
T233 pína
T234 /; pína; pína; pína; pí:nca
T235 –
T236 pínca; pí:nce (Imn)
T237 pínca
T238 píncẹ (Imn)
T239 píne
T240 píi̯a
T241 píi̯e
T242 píne, pȋʒ̑e, píńe
T243 píi̯e
T244 pína; píne, pína nov.
T245 pína
T246 píi̯a
T247 pína; pína; /
T248 pínca
T249 /
T250 /
T251 /
T252 /; ×
T253 píi̯a
T254 píi̯ẹ
T255 píi̯a
T256 píi̯a
T257 píi̯ẹ
T258 píi̯a
T259 píi̯ẹ
T260 píi̯a
T261 /
T262 pȋi̯a; pé:je
T263 píi̯e, píi̯a
T264 /; –
T265 /
T266 ×
T267 pi̯na, pi̯ⁱna; /
T268 –
T269 pí:i̯a
T270 pí:i̯a
T271 ×
T272 pi̯:na
T273 /
T274 /
T275 pi̯:ʒ̑a
T276 /
T277 /
T278 /
T279 pȉnca
T280 ˈpina
T281 –
T282 /
T283 žˈla:jkar
T284 žłȃi̯kar
T285 pȉńa
T286 pȋńa
T287 –
T288 mäsəłnica, masłẹ̑nka
T289 mȃsəłnica
T290 mäsoḻnica
T291 masə̑ḻnica, maslẹ̑nka; masłẹ̑ŋka
T292 /
T293 pȋna
T294 maslẹ̑ŋka
T295 maslẹ̑nka
T296 /
T297 pȋna
T298 –
T299 /
T300 ×
T301 –
T302 pȋi̯ä
T303 –
T304 –; /
T305 ×
T306 pȋńa
T307 masˈlẹ:ŋka
T308 sˈtâ:pənca
T309 ˈpina
T310 pȋne
T311 pȉńa; pȋn'ə
T312 pȉn'a; pȉńa
T313 ˈpin'ȁ
T314 ˈpinȁ
T315 /
T316 pȉńa; pȉni̯a; pȉna
T317 pȋna; pȋna; ˈpina
T318 /
T319 pȋi̯a, pȋʒ̑a redk.
T320 /
T321 /
T322 /
T323 /
T324 ×
T325 –
T326 /; /
T327 /
T328 ×
T329 –
T330 –
T331 ×
T332 ×
T333 –
T334 /
T335 –
T336 –
T337 –
T338 /
T339 /
T340 –
T341 pȋʒ̑a
T342 ×
T343 –
T344 /
T345 –; –
T346 /
T347 /; pȋne
T348 –
T349 vˈmẹ:tṇca, masˈlẹ:nka
T350 maslẹ̑ŋka
T351 maslẹ̑ŋka
T352 –
T353 ×
T354 /
T355 /; ×
T356 /
T357 ⟨pȋʒ̑a⟩
T358 /
T359 /; –
T360 /
T361 /
T362 –
T363 –; ˈpi:ʒ̑a
T364 ˈpü:tranca; moˈti:lṇca
T365 /; moˈti:lṇca
T366 –; moˈti:lṇca
T367 /; moˈti:lnica
T368 mọtȋʒ̑anca; moˈti:lnica
T369 meˈtẹ:janca; maˈti:janca
T370 v motȋi̯ẹnci (Med); mọtȋi̯ẹnca; motȋi̯ẹnca
T371 moˈti:jenca
T372 motȉi̯ẹnca; motȉjenca
T373 motȉi̯anca
T374 v mọtȉlnịcị (Med); –
T375 mutȋvnica
T376 v mọtȋᵉnco (Ted)
T377 v motilnịcị (Med)
T378 meˈtijanca
T379 –
T380 xmeˈti:jenca
T381 v mọtȉlnicọ (Ted); –
T382 maslẹ̑nka
T383 ×
T384 /
T385 ×
T386 cẹ́ftä; cẹ̑fta
T387 mòˈtelṇca
T388 mẹtȏu̯ni̯cȁ; motẹ̑u̯ni̯ca
T389 –
T390 /
T391 motȗu̯nica, mȏu̯tenik
T392 mu̇tȗᵘnịca; mutȗᵘnica, mui̯tȗᵘnica; muˈtüu̯nica
T393 matȗᵘnịca
T394 mẹtȗᵘnịca
T395 –
T396 motȗᵘnịca
T397 moˈtⁱẹ:u̯ṇce (Imn)
T398 –
T399 –
T400 /
T401 muˈtilnicȁ
T402 /
T403 /
T404 /; /; meˈtünca; /
T405 meˈtünica
T406 –
T407 moˈti:vnica
T408 /
T409 ˈmẹ:denica, meˈta:u̯nica, ˈtü:jica
T410 ˈpina
T411 ˈpina
T412 ˈpi:na
T413 sˈte:p
T414 moˈtü:nca; moˈtülnica, moˈtilnica
T415 /
T416 /
T417 ˈpina

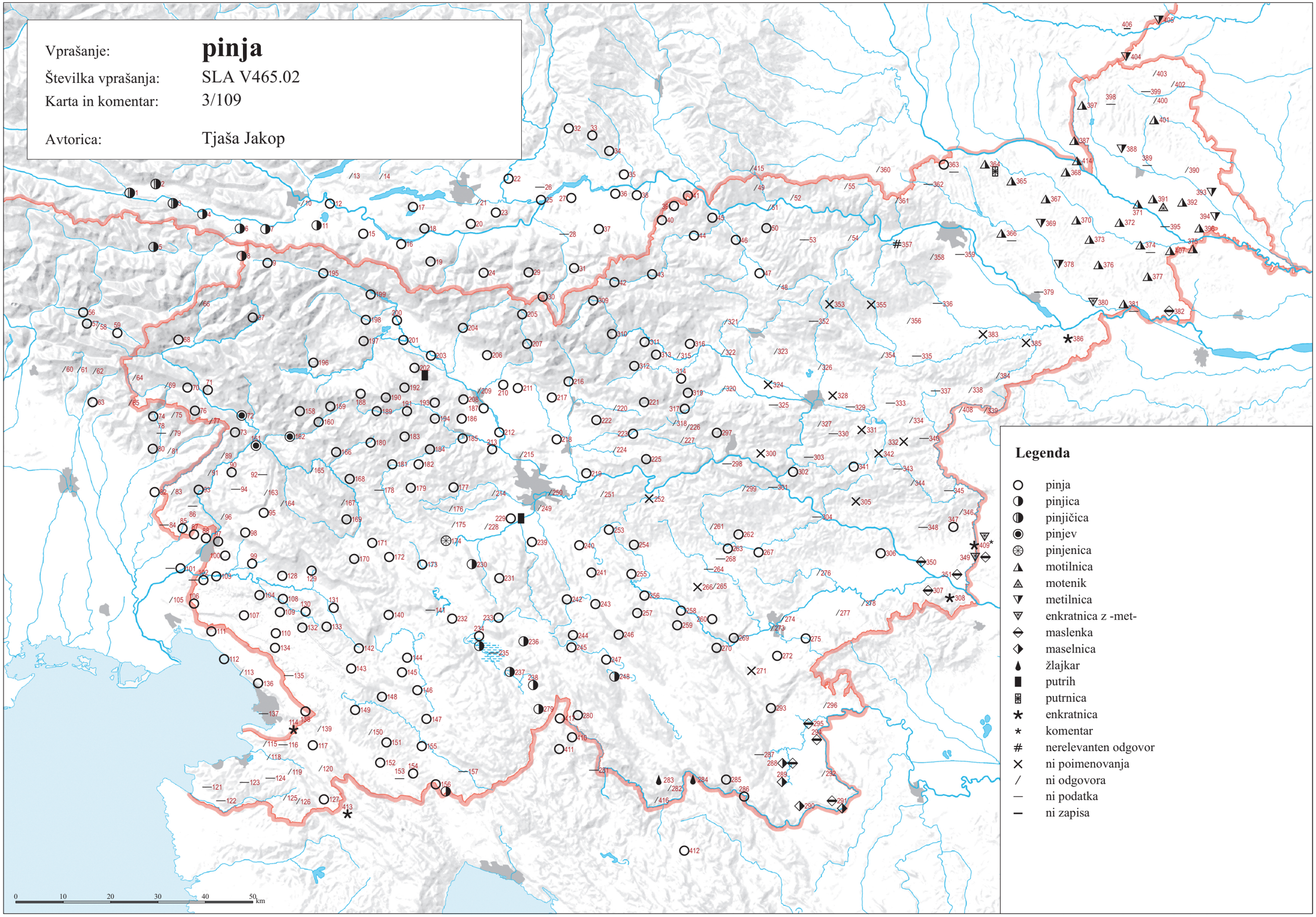

© Geografski inštitut Antona Melika ZRC SAZU, Inštitut za slovenski jezik Frana Ramovša ZRC SAZU in Inštitut za antropološke in prostorske študije, 2016

Vir kartografske podlage: pregledne karte Geodetskega zavoda RS, Geodetske uprave RS, Geodetskega inštituta Slovenije

SLA V284.03 *igo* – pomen (3/110)

T001 u̯ígä (ž)
T002 u̯ígä (ž)
T003 ígä (ž)
T004 ×
T005 íγò
T006 i̯əgò
T007 i̯əgû
T008 i̯egû; igù:
T009 jəgû; jəgû
T010 jahˈu, wí:gə, í:gə; /
T011 i̯əhû
T012 /; /
T013 jehú (za enega ali dva vola)
T014 /
T015 i̯ehû (za dva vola)
T016 i̯əhû
T017 jəhû
T018 jehû
T019 i̯əhû
T020 /; /
T021 /
T022 ×
T023 jə́hə (jarem za enega ali dva vola), jé:hə (jarem za enega ali dva vola)
T024 jə̏x
T025 ×; jí:hu
T026 /
T027 îhə
T028 /
T029 jə́h
T030 ˈjəx (čelni jarem)
T031 ˈjəx (čelni jarem)
T032 ïhə (za dva vola)
T033 i̯ïxə (za dva vola); i̯ïhə (za dva vola)
T034 ì:gə (čelni jarem)
T035 ì:gu (igla v jarmu)
T036 ïgə
T037 ïgə
T038 ïgə (jarem za dva vola)
T039 jïgu
T040 i̯ïgo (se pritrdi z jermenom voloma na vrat za rogovi)
T041 jïgu
T042 /
T043 /; jə̏go
T044 jə̏k
T045 îga (ž)
T046 ïgi̯e
T047 /
T048 /
T049 /
T050 /; /
T051 /
T052 /
T053 /
T054 /
T055 /
T056 /; /
T057 /; /
T058 /; /
T059 /; /
T060 ×
T061 /
T062 /
T063 /
T064 iγxûᵊ
T065 /
T066 /
T067 /; /; /
T068 jęγû
T069 /
T070 /
T071 /; /
T072 /; /
T073 /
T074 /
T075 ×
T076 /; ×
T077 ×
T078 /
T079 /
T080 /
T081 /
T082 ×
T083 ×
T084 /
T085 /
T086 /
T087 /
T088 /
T089 /
T090 /; jęγüᵒ; i̯eγô (nanj je pritrjeno oje; prečna deščica, ki veže samici)
T091 /
T092 /
T093 /
T094 /
T095 /
T096 /
T097 /; /; /; /; /
T098 /
T099 /
T100 /
T101 /; ×
T102 /; /; /
T103 /
T104 /
T105 /
T106 /
T107 /
T108 /
T109 /; /; ×
T110 /
T111 /
T112 /; /
T113 /
T114 /
T115 /
T116 /
T117 /; /
T118 /; /
T119 /
T120 /
T121 /
T122 /
T123 /
T124 /
T125 /
T126 /
T127 /
T128 /
T129 /; ×
T130 /
T131 /
T132 /
T133 /; /; /
T134 /
T135 /
T136 /; /
T137 /; /
T138 /
T139 /
T140 /
T141 /
T142 /
T143 /
T144 /
T145 /
T146 /
T147 /
T148 /; /; /
T149 /; /
T150 /
T151 /
T152 /
T153 /
T154 /
T155 /; îγo (obroč iz igove trte; z njim pripenjajo jarem na oje); ×
T156 ×
T157 /
T158 /; igǫ̑ (za volovsko vprego)
T159 /; /
T160 /
T161 /; ×
T162 /
T163 /
T164 /
T165 /
T166 /; ję̏γu; jeˈγu:
T167 /
T168 ×
T169 /; /; ×; ×
T170 ×; /
T171 /
T172 /
T173 /
T174 /
T175 /
T176 /; /
T177 /
T178 /
T179 /
T180 /
T181 /; /
T182 /
T183 i̯ə̏x
T184 /
T185 /
T186 /
T187 /; /; ×; /
T188 i̯əγô
T189 ×
T190 /
T191 /; /
T192 /; /
T193 /; /
T194 /
T195 i̯ižę̑s
T196 /
T197 /
T198 ježę̑s
T199 /
T200 ižę́s
T201 /; igù: (volovska vprega)
T202 /; ×; /
T203 /
T204 ižę̑s
T205 jəgǫ̑ (za vole)
T206 /; /
T207 i̯ežę̑s
T208 /; /; /
T209 /
T210 ×
T211 /; /
T212 /
T213 ×
T214 /
T215 /
T216 /
T217 /
T218 /
T219 /
T220 /
T221 /
T222 /
T223 /; ×
T224 /
T225 /
T226 /
T227 /
T228 /
T229 /; /
T230 /
T231 /; /
T232 /
T233 /
T234 /; /; /; /; /
T235 /
T236 /; ×
T237 /
T238 ×
T239 /
T240 /
T241 ×
T242 /
T243 /
T244 /; ×
T245 /
T246 /
T247 /; /; /
T248 /
T249 /
T250 /
T251 /
T252 /; ×
T253 /
T254 /
T255 /
T256 /
T257 /
T258 /
T259 /
T260 /
T261 /
T262 ×; /
T263 /
T264 ×; ×
T265 /
T266 /
T267 /; /
T268 ×
T269 /
T270 /
T271 ×
T272 /
T273 /
T274 /
T275 ×
T276 ×
T277 /
T278 /
T279 ×
T280 ×
T281 /
T282 /
T283 /
T284 ×
T285 /
T286 /
T287 /
T288 /
T289 /
T290 /
T291 /; /
T292 /
T293 /
T294 /
T295 /
T296 /
T297 ×
T298 /
T299 /
T300 /
T301 /
T302 /
T303 /
T304 /; /
T305 ×
T306 /
T307 /
T308 /
T309 ˈję:gə
T310 ×
T311 /; /
T312 /; /
T313 /
T314 /
T315 /
T316 /; ×; ×
T317 /; /; /
T318 /
T319 /
T320 /
T321 /
T322 /
T323 /
T324 ×
T325 /
T326 /; /
T327 /
T328 ×
T329 /
T330 /
T331 î i̯go (del jarma)
T332 ×
T333 /
T334 /
T335 /
T336 /
T337 /
T338 /
T339 /
T340 /
T341 /
T342 ×
T343 /
T344 /
T345 /; /
T346 /
T347 /; /
T348 /
T349 /
T350 /
T351 ×
T352 /
T353 ę̏i̯gu (pri žagi venecijanki - zgoraj in spodaj, del, ki drži žago oziroma list)
T354 /
T355 /; ×
T356 /
T357 /
T358 /
T359 /; /
T360 /
T361 /
T362 /; /
T363 /; /
T364 /; ×
T365 /; ×
T366 /; ×
T367 /; ×
T368 /; ×
T369 /; /
T370 /; /; ×
T371 /
T372 /; /
T373 /
T374 /; /
T375 ×
T376 /
T377 ×
T378 ×
T379 /
T380 ×
T381 /; /
T382 /
T383 ×
T384 /
T385 ×
T386 /; /
T387 ×
T388 /; ×
T389 /
T390 /
T391 ×
T392 ïgo; /; ×
T393 /
T394 /
T395 /
T396 /
T397 ×
T398 /
T399 /
T400 /
T401 ×
T402 /
T403 /
T404 ×; /; /; /
T405 /
T406 –
T407 ×
T408 ×
T409 ×
T410 ×
T411 /
T412 ×
T413 ×
T414 /; /
T415 /
T416 /
T417 /

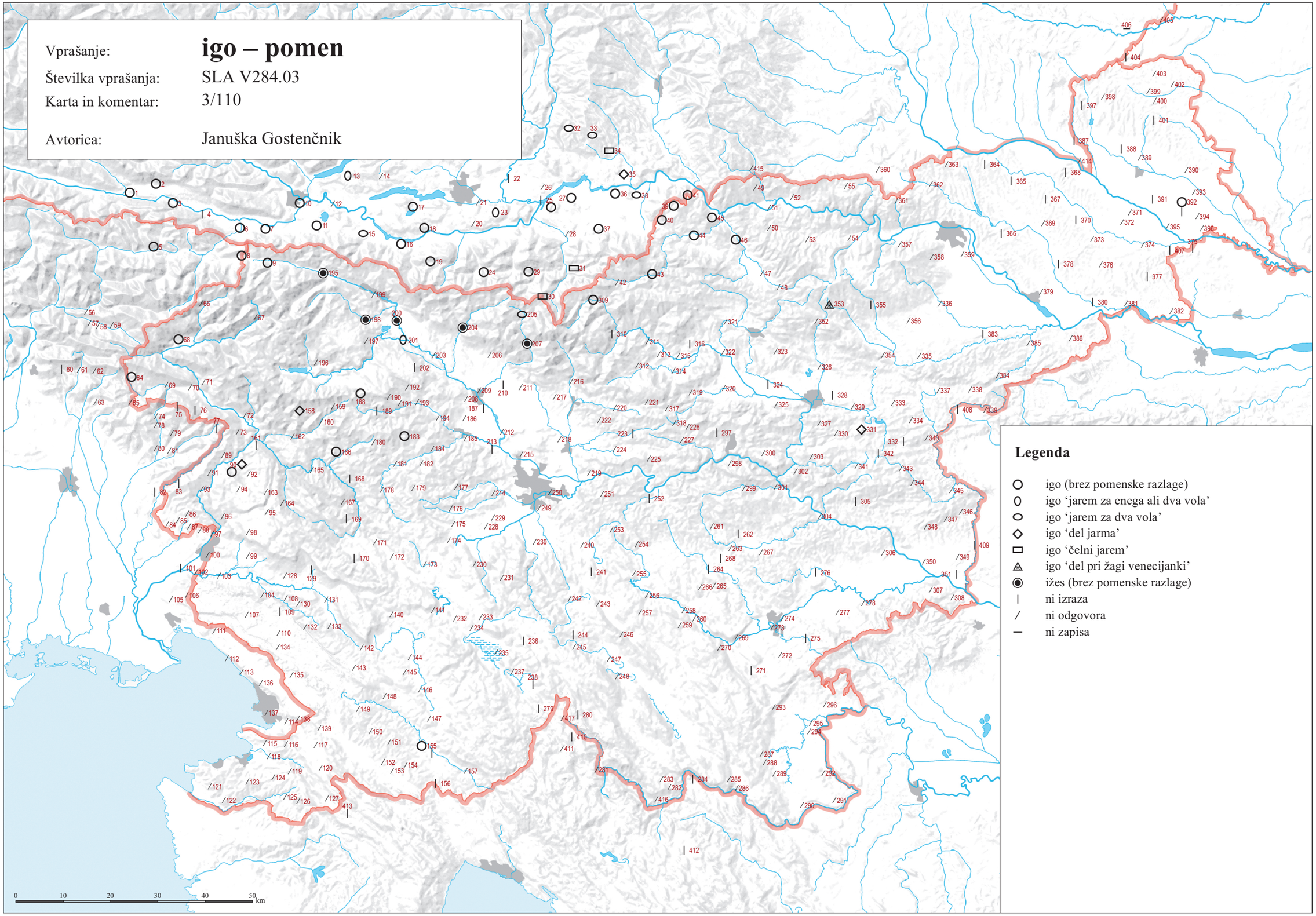

© Geografski inštitut Antona Melika ZRC SAZU, Inštitut za slovenski jezik Frana Ramovša ZRC SAZU in Inštitut za antropološke in prostorske študije, 2016

Vir kartografske podlage: pregledne karte Geodetskega zavoda RS, Geodetske uprave RS, Geodetskega inštituta Slovenije

SLA V321A.02 *dera* – pomen (3/111)

T001 ×
T002 ×
T003 /
T004 ×
T005 /
T006 ×
T007 đẹ́rä (tuberkuloza)
T008 díᵊrä *brez pomenske razlage*; ×
T009 /; /
T010 /; dẹ́:ʀa (tuberkuloza)
T011 đẹ́ṙẹ̈ (za sušenje sadja nad pečjo), đẹ́ṙä (tuberkuloza)
T012 dẹ́ṙà (tuberkuloza); dẹ́re (nad pečjo, okoli peči zgoraj), dẹ́ṙa (tuberkuloza)
T013 /
T014 /
T015 déṙè (pribl. 15 cm nad pečjo nekak lesen pod), déṙà (tuberkuloza)
T016 dẹ̑́ṙè (koli nad pečjo), dẹ̑́ṙà (tuberkuloza)
T017 dẹ̑́ṙà (nekoč postelja nad pečjo), dẹ̑́ṙà (tuberkuloza)
T018 dẹ̑́ṙn̥cè (za sušenje sadja), dẹ̑́ṙà (tuberkuloza)
T019 dẹ́ṙe (so na njih spali na peči), dẹ́ṙà (tuberkuloza)
T020 /; /
T021 /
T022 /
T023 /
T024 dẹ̯ẹ́ṙa (dali so jo na vročo peč za sušenje sadja in da so ležali na njej), dẹ̯ệṙa (tuberkuloza)
T025 /; /
T026 /
T027 déₐra (tuberkuloza)
T028 di̯ẹ́ra (za sušenje sadja)
T029 déə:ra (deska za sušenje sadja), déə:ra (deska na peči), déə:ra (tuberkuloza)
T030 díəʀa (spletena deska za sušenje sadja v sušilnici)
T031 dì:əʀa (za sušenje sadja)
T032 /
T033 đẹ́ṙa (za sušit sadje), đẹ́ṙa (tuberkuloza); đẹ́ṙa (za sadje sušiti), đẹ́ṙa (tuberkuloza)
T034 dẹéra (lesen ali spleten oder za sušenje česa)
T035 dé:ra (lesa za sušenje sadja v peči), dé:ra (tuberkuloza), dé:jara (tuberkuloza)
T036 dẹ́ra (za stiskanje, sušenje sadja)
T037 dẹ́ra (lesa za sušenje sadja v peči)
T038 dẹ́ra (za sušenje sadja), dẹ́ra (za sejanje peska)
T039 dẹ̑ra (železna za sejanje peska)
T040 dẹ̑ra (mreža za sejanje peska)
T041 /
T042 /
T043 dẹ̑ra *brez pomenske razlage*; /
T044 dẹ̑ra *brez pomenske razlage*
T045 dẹ̑ra (polič za sušenje prosa), dẹ̑ra (deska za sušenje sadja)
T046 dẹ̑re (za sušenje sadja)
T047 dẹ̑ra (lesa za sušenje sadja)
T048 dẹ̑re (za sušenje sadja)
T049 /
T050 dẹ̑ṙa (pletena, za sušit sadje); ˈde:ṙa *brez pomenske razlage*
T051 dẹ̑ra *brez pomenske razlage*
T052 /
T053 /
T054 dẹ̑ra *brez pomenske razlage*
T055 /
T056 /; /
T057 /; /
T058 /; /
T059 /; /
T060 /
T061 /
T062 /
T063 /
T064 /
T065 /
T066 /
T067 /; /; /
T068 /
T069 /
T070 /
T071 /; /
T072 /
T073 /
T074 /
T075 /
T076 /; /
T077 /
T078 /
T079 /
T080 /
T081 /
T082 /
T083 /
T084 /
T085 /
T086 /
T087 ×
T088 /
T089 /
T090 /; /; /
T091 /
T092 /
T093 /
T094 /
T095 /
T096 /
T097 /; /; /; /; /
T098 /
T099 /
T100 /
T101 /; /
T102 /; /; /
T103 /
T104 /
T105 /
T106 /
T107 ×
T108 /
T109 /; dẹ̑ra *brez pomenske razlage*; /
T110 /
T111 /
T112 /; /
T113 /
T114 /
T115 /
T116 /
T117 ×; /
T118 /; /
T119 /
T120 /
T121 /
T122 /
T123 /
T124 /
T125 /
T126 /
T127 ×
T128 /
T129 /; /
T130 /
T131 /
T132 ×
T133 /; /; /
T134 /
T135 /
T136 /; /
T137 /; /
T138 /
T139 /
T140 /
T141 dẹ̑ra (voz)
T142 /
T143 /
T144 ×
T145 /
T146 /
T147 /
T148 /; /; /
T149 /; /
T150 /
T151 /
T152 /
T153 /
T154 /
T155 /; /; ×
T156 ×
T157 /
T158 /; ×
T159 ×; /
T160 /
T161 /; ×
T162 /
T163 /
T164 /
T165 /
T166 /; /; /
T167 /
T168 /
T169 /; /; /; /
T170 dî̑ərḁ (lesen okvir, položen na peč za sušenje sadja, žita itd.); dⁱẹ̑ra *brez pomenske razlage*
T171 dȇ̑ra *brez pomenske razlage*
T172 dẹ̑ra *brez pomenske razlage*
T173 dẹ́ra *brez pomenske razlage*
T174 /
T175 dẹ́ra *brez pomenske razlage*
T176 dẹ́ra *brez pomenske razlage*, dẹ́rca *brez pomenske razlage*; dẹ́:ra (?) (vrsta voza)
T177 dẹ́ra (voz na gumijastih kolesih s široko ploščo brez lojtre)
T178 diȇra (priprava s kolesi, na kateri se pod pečjo suši sadje, žito, grejejo nogavice ipd.), diȇra (voz z gumijastimi kolesi in ravno nakladalno ploskvijo, tudi γùmar)
T179 diẹ̀ra *brez pomenske razlage*, dȅ:ra *brez pomenske razlage*
T180 ×
T181 dȇra *brez pomenske razlage*; diẹ̀ra *brez pomenske razlage*
T182 dìẹra *brez pomenske razlage*
T183 dȇra *brez pomenske razlage*
T184 dẹ̑ra (za sušenje žita)
T185 dȇra (lesen pod, ki se lahko potisne pod ostrešje poda, za sušenje prosa), dȇra (dȇro ima γumiradl̥)
T186 dȇra *brez pomenske razlage*
T187 dẹ̑ra *brez pomenske razlage*; dẹ̑ra *brez pomenske razlage*; dẹ̑ra (priprava za sušenje prosa); dẹ́ra (za sušenje prosa na podu)
T188 /
T189 ×
T190 /
T191 dẹ́ṙa (deske za sušenje žita); dẹ́ṙa (spodnja deska na vozu)
T192 /; dẹ́:ra *brez pomenske razlage*
T193 dẹ́ra *brez pomenske razlage*; dẹ́ra (za sušenje prosa, sadja), dẹ́ra (na vozu)
T194 dẹ́ra *brez pomenske razlage*
T195 dẹ́ra (lesa za sušenje sadja)
T196 dẹ́ra *brez pomenske razlage*
T197 dẹ́ra *brez pomenske razlage*
T198 dẹ́ra (ploh za na voz, ki je precej širok, gor se nalagajo zaboji; v tem primeru je voz brez lojter)
T199 dẹ́ra *brez pomenske razlage*
T200 dẹ́ra *brez pomenske razlage*
T201 dẹ́ra *brez pomenske razlage*; /
T202 /; ×; dẹ́:ʀa (deska na vozu)
T203 dẹ́ra *brez pomenske razlage*
T204 dẹ́ra *brez pomenske razlage*
T205 /
T206 dẹ́ra *brez pomenske razlage*; dẹ́ra (priprava za sušenje prosa, narejena iz 2 do 3 m dolgih desk)
T207 dẹ́ra *brez pomenske razlage*
T208 dẹ́ra *brez pomenske razlage*; dẹ́ra *brez pomenske razlage*; dẹ́ra *brez pomenske razlage*
T209 dẹ́ra *brez pomenske razlage*
T210 dẹ́ra *brez pomenske razlage*
T211 /; dẹ́ra (voz z dero)
T212 dẹ́ra *brez pomenske razlage*
T213 dí:ra (lesena naprava, ki se je spravila pod streho skednja, na njej so v lepem vremenu sušili proso), dí:rca *brez pomenske razlage*, dìrəŋk *brez pomenske razlage*
T214 dẹ́ra (voz brez lojter)
T215 dẹ́ra *brez pomenske razlage*
T216 dẹ́ra *brez pomenske razlage*
T217 dẹ́ra (za voz), dẹ́ra (za sušenje prosa)
T218 dẹ́:ra (voz brez stranskih desk)
T219 dẹ́ra *brez pomenske razlage*
T220 /
T221 /
T222 dẹ̑ra *brez pomenske razlage*
T223 dẹ̑ra *brez pomenske razlage*; ˈdẹ:ra (ravna ploskev na vozu za prevažanje gajbic), ˈdⁱẹ:rce (Imn) (lesa)
T224 dẹ̑ra *brez pomenske razlage*
T225 /
T226 /
T227 dẹ̑ra (pri vozu)
T228 dẹ́ra *brez pomenske razlage*
T229 dẹ́rḁ *brez pomenske razlage*; dẹ́ra (za sušenje)
T230 díra (leseni del voza)
T231 diẹ́ra (za proso sušiti); /
T232 dⁱẹ̑ra *brez pomenske razlage*
T233 diẹ́ra *brez pomenske razlage*
T234 dⁱẹ́ra *brez pomenske razlage*; dìəra *brez pomenske razlage*; díra (velik ploh na vozu, kateremu ne moremo dodati stranskih desk); díera *brez pomenske razlage*; díẹra (ravno leseno dno na vozu)
T235 díera (ravna lesena površina na vozu, narejena iz desk)
T236 diẹ́ra (za sušiti proso); diẹ́ra (voz z ravno nakladalno ploskvijo)
T237 dⁱẹ́ra *brez pomenske razlage*
T238 díəra *brez pomenske razlage*
T239 dⁱẹ́ra *brez pomenske razlage*
T240 diẹ́ra (prostor oziroma ploščad (navadno iz desk), kjer sušijo proso, sončnice itd.), diẹ́ra (voz, ki ima tako ploščad)
T241 díera (plošča iz desk za sušenje), díera (plošča za na voz namesto lojter)
T242 diẹ́ra (za proso sušiti), diẹ́ra (na vozu, če je glih)
T243 díera *brez pomenske razlage*
T244 dⁱẹ́ra *brez pomenske razlage*; díẹra (zgornji pod v skednju), díẹra (priprava za sušenje sadja, žita)
T245 di̯ẹ́ra *brez pomenske razlage*
T246 diẹ́ra *brez pomenske razlage*
T247 diẹ́ra *brez pomenske razlage*; díẹra *brez pomenske razlage*; diẹ́ra (lesa za sušenje sadja)
T248 diẹ́ra *brez pomenske razlage*
T249 dẹ́ra (voz)
T250 dẹ́ra (spodnja deska na vozu), dẹ́ra (za proso sušiti)
T251 dⁱẹ́rä *brez pomenske razlage*
T252 /; diẹ́ra (leseni plato na vozu z gumastimi kolesi; na njem sušijo tudi žito, da ga lahko zapeljejo pod streho.)
T253 díera *brez pomenske razlage*
T254 /
T255 diéra (za na voz poden zraven)
T256 diéra (za sušenje prosa na kozolcu), diéra (zdaj tudi za na voz)
T257 diẹ́ra *brez pomenske razlage*
T258 diéra (za proso sušiti), diéra (za sadje in lan), diéra (zdaj na vozovih)
T259 diéra *brez pomenske razlage*
T260 diéra (sušili so proso)
T261 díẹra (púọdən za na ṷ̑s)
T262 diéra (puódən); /
T263 /
T264 diéra (deska na vozu); /
T265 /
T266 /
T267 diéra (širok poden za na voz); /
T268 diéra (priprava za sušenje koruze, žita, tudi sadja)
T269 ×
T270 /
T271 ×
T272 /
T273 /
T274 /
T275 ×
T276 /
T277 dí:ra (za sušenje žita)
T278 ×
T279 dî̑əra (polica nad ognjiščem)
T280 ˈdẹ:ra (spodnja deska na vozu)
T281 /
T282 /
T283 /
T284 /
T285 /
T286 /
T287 dẹ̑ra *brez pomenske razlage*
T288 dẹ̑ra (lesen pod za sušenje zrnja)
T289 dẹ̑ra (za sušenje žita)
T290 /
T291 /; /
T292 /
T293 dî̑ẹra *brez pomenske razlage*
T294 dẹ̑ra (za sušenje žita)
T295 /
T296 /
T297 /
T298 /
T299 /
T300 /
T301 /
T302 /
T303 /
T304 ×; /
T305 /
T306 ×
T307 ×
T308 /
T309 ˈdė:ra (z lesenim dnom, za sušenje žita)
T310 /
T311 /; /
T312 /; /
T313 /
T314 /
T315 /
T316 /; ×; /
T317 dẹ̑ra *brez pomenske razlage*; /; ˈdẹ:ra (priprava na vozu v obliki zaboja, ki je zgoraj odprt; stranice se lahko odpirajo)
T318 dȇra *brez pomenske razlage*
T319 /
T320 /
T321 /
T322 /
T323 /
T324 ×
T325 /
T326 /; /
T327 /
T328 ×
T329 /
T330 /
T331 /
T332 ×
T333 /
T334 /
T335 /
T336 /
T337 /
T338 /
T339 /
T340 /
T341 /
T342 ×
T343 /
T344 /
T345 /; /
T346 /
T347 /; /
T348 /
T349 /
T350 /
T351 ×
T352 /
T353 /
T354 /
T355 /; ×
T356 dẹ̑ra *brez pomenske razlage*
T357 /
T358 /
T359 /; /
T360 ˈdẹ:ra *brez pomenske razlage*
T361 /
T362 /
T363 /; /
T364 /; ×
T365 /; ×
T366 /; ×
T367 /; ×
T368 g dẹ̑rı̣ dẹ̑laš (zastonj delaš); ×
T369 /; /
T370 v dẹ̏ro ȉti, dẹ̑ra *brez pomenske razlage*; /; /
T371 ×
T372 v dẹ̏rọ iti; dẹ̏latı̥ v dẹ̏ro (ob svoji hrani), dẹ̑ra *brez pomenske razlage*
T373 /
T374 dẹ̀ra *brez pomenske razlage*, v dẹ̀rọ ìti (na delo brez jesti, sicer täbr̥x); /
T375 dẹ̑ra (delo pri kom ob lastni hrani)
T376 dẹ̑ra (lesa za sušenje sadja), v dẹ̏rọ ȉti (s svojo, suho hrano iti na delo)
T377 dẹ̀ra (Dörrboden), grẹ̑n v dẹ̀rọ (grem s svojo suho hrano komu delat)
T378 /
T379 dȃ̑ra *brez pomenske razlage*
T380 /
T381 dẹ̀ra (lesa), v dẹ̏rọ ȉtı̣; /
T382 dẹ̀ra *brez pomenske razlage*, v dẹ̀rọ ìti (na suho hrano iti delat)
T383 ˈde:ra (delo, kamor si moraš vse za jesti in piti prinesti s sabo, saj tam ničesar ne dobiš)
T384 /
T385 ×
T386 dẹ̑ra (plačano delo brez hrane); dẹ̑ra (delo brez hrane)
T387 ×
T388 /; dẹ̀ra *brez pomenske razlage*, odi v dèro (hodi delat za plačilo)
T389 /
T390 /
T391 /
T392 /; ×; ×
T393 /
T394 /
T395 ˈiti v ˈdä:ru (delati za denar)
T396 /
T397 ×
T398 /
T399 /
T400 /
T401 ×
T402 /
T403 /
T404 /; /; /; /
T405 /
T406 –
T407 ×
T408 /
T409 ×
T410 ×
T411 /
T412 ×
T413 ×
T414 /; ×
T415 /
T416 /
T417 /

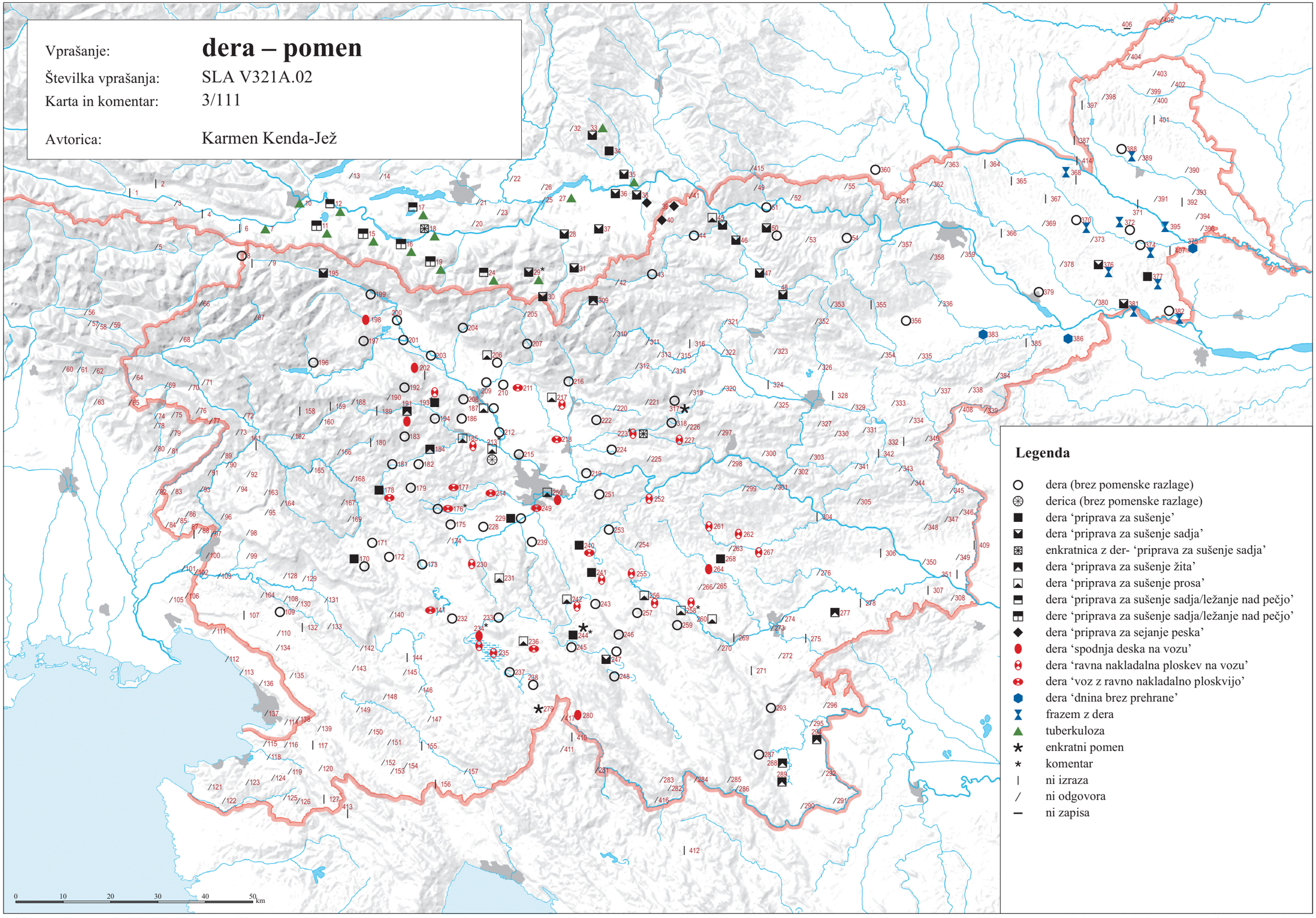

© Geografski inštitut Antona Melika ZRC SAZU, Inštitut za slovenski jezik Frana Ramovša ZRC SAZU in Inštitut za antropološke in prostorske študije, 2016

Vir kartografske podlage: pregledne karte Geodetskega zavoda RS, Geodetske uprave RS, Geodetskega inštituta Slovenije

SLA V305.02 *mrva* – pomen (3/112)

T001 ×
T002 ×
T003 ×
T004 ×
T005 /
T006 ×
T007 ×
T008 /; ×
T009 ×; ×
T010 /; ×
T011 ×
T012 /; /
T013 /
T014 /
T015 ×
T016 ×
T017 ×
T018 ×
T019 ×
T020 /; ×
T021 /
T022 ×
T023 /
T024 /
T025 /; /
T026 /
T027 mə̀ru̯a *brez pomenske razlage*
T028 /
T029 ×
T030 ×
T031 ×
T032 /
T033 /; /
T034 /
T035 ×
T036 /
T037 /
T038 /
T039 /
T040 ×
T041 /
T042 /
T043 mə̏rwa *brez pomenske razlage*; ×
T044 /
T045 /
T046 mə̏rwa *brez pomenske razlage*
T047 mə̏rva (seno)
T048 mə̏rwa *brez pomenske razlage*
T049 ˈmərwa (slabo seno)
T050 /; ˈməṙwa *brez pomenske razlage*
T051 mârva *brez pomenske razlage*
T052 ộu̯či̯a mâṙwa *brez pomenske razlage*
T053 /
T054 /
T055 mä̀ṙva *brez pomenske razlage*
T056 /; /
T057 mȩ̂rve (Imn) *brez pomenske razlage*; mȩ̂rve (Imn) (seneni drob)
T058 mə̏rve (Imn) (zdrobljeno seno); mə̏rve (Imn) (zdrobljeno seno)
T059 /; /
T060 /
T061 /
T062 /
T063 ×
T064 ×
T065 ×
T066 /
T067 mə́ru̯a *brez pomenske razlage*; mə́rƀȩ̀ (Imn) *brez pomenske razlage*; mə́rƀè (Imn) *brez pomenske razlage*
T068 mə́rƀè (Imn) *brez pomenske razlage*
T069 /
T070 mə́rbe (Imn) (drobno seno, ki ostane)
T071 ×; mə́rbè (Imn) (ostanki sena na travniku)
T072 mə̀rbȩ̀ (Imn) (drobno seno), mə̀rbȩ̀ (Imn) (seme trav)
T073 /
T074 márva (seneni drobir)
T075 mä̀rve (Imn) (zdrobljeno seno)
T076 /; mə̀ru̯a (seno, ki ostane po grabljenju na grobo)
T077 /
T078 /
T079 /
T080 máːrva (briciola ‘drobtinica’), ×
T081 /
T082 /
T083 mə̏rva (malo)
T084 /
T085 mə̂rva (rastlinska hrana za živino), ×
T086 ×
T087 ˈməːrva *brez pomenske razlage*
T088 mə̂rva *brez pomenske razlage*
T089 mə́rwọ (Imn) *brez pomenske razlage*
T090 mȑ̥ba *brez pomenske razlage*; ×; mə̏rva (ostanki pri senu)
T091 ×
T092 ×
T093 /
T094 mə̏rv (Imn) (zdrobljeno seno)
T095 /
T096 /
T097 mə̂rvə (Imn) (drobno seno), mə̂rvə (Imn) (seme); mə̂rva *brez pomenske razlage*; mə̏rva (kar ostane od sena); ×; /
T098 /
T099 /
T100 mə̂rva (drobni ostanki sena)
T101 mə̂rva *brez pomenske razlage*; /
T102 ×; /; ˈməːrva *brez pomenske razlage*
T103 /
T104 /
T105 /
T106 /
T107 ×
T108 mə̂rva (drobtina)
T109 /; ×; ×
T110 /
T111 ×
T112 mə̏rvä *brez pomenske razlage*; ×
T113 /
T114 /
T115 /
T116 /
T117 mə̂rwa (drobno seno); mə̂rva *brez pomenske razlage*
T118 /; /
T119 /
T120 /
T121 mə̂rwa (drobec kruha)
T122 /
T123 /
T124 /
T125 /
T126 /
T127 ×
T128 mərwe senîəne (Imn) *brez pomenske razlage*
T129 ×; /
T130 /; mə̂rva *brez pomenske razlage*
T131 /
T132 ×
T133 /; mə̏rva *brez pomenske razlage*; mə̂rve (zdrobljeno seno, ki nastane pri tlačenju sena na vozu ali na seniku)
T134 /
T135 ×
T136 ×; ˈməːrva (seneni prah)
T137 mə̂rva (senen drob); ×
T138 ×
T139 /
T140 mə̂rve (Imn) *brez pomenske razlage*
T141 /
T142 mə̂rve (Imn) (zdrobljeno seno)
T143 mə̂rvi̯ȩ (Imn) *brez pomenske razlage*
T144 mə̏rva *brez pomenske razlage*
T145 /
T146 mə̏rva (presušeno seno)
T147 /
T148 /; mə̂rva (drobtina), mə̂rva (seme trave); ˈməːrve (Imn) *brez pomenske razlage*
T149 ×; ×
T150 /
T151 /
T152 mə̂rve (Imn) (seneni drob)
T153 mȑ̥ve (Imn) (drobno seno)
T154 mə̏rve (Imn) (seneni drob)
T155 /; /; ˈməːrve (Imn) (drobiž, ki ostane na tleh od sena)
T156 ˈməːrve (Imn) *brez pomenske razlage*
T157 mȑ̥ve (Imn) (zdrobljeno seno)
T158 ×; /
T159 mrộwe (Imn) *brez pomenske razlage*; mˈrọwa *brez pomenske razlage*
T160 mrộu̯e (Imn) *brez pomenske razlage*
T161 ×; ×
T162 mə̂rve (Imn) *brez pomenske razlage*
T163 ×
T164 /
T165 mrộwe (Imn) (ostanki od sena)
T166 mrộwȩ (Imn) *brez pomenske razlage*; ×; seˈniȩne mˈrowe (Imn) (delci zdrobljenega sena)
T167 /
T168 /
T169 ×; må̈ru̯a *brez pomenske razlage*; märu̯e (Imn) *brez pomenske razlage*; märwa *brez pomenske razlage*
T170 ×; /
T171 ×
T172 /
T173 /
T174 /
T175 /
T176 mə̀ru̯a *brez pomenske razlage*; mə́rva star. (seno)
T177 mə̀rwa *brez pomenske razlage*
T178 /
T179 /
T180 ×
T181 märwa *brez pomenske razlage*; /
T182 /
T183 /
T184 /
T185 /
T186 ×
T187 mə̂rwa *brez pomenske razlage*; ×; mə̏rva (otava, seno, vse skupaj); mə̀rva (vsa otava, seno)
T188 /
T189 /
T190 /
T191 ×; màrva (drobno seno – smeti), màrwa (seno)
T192 /; mə́rwa *brez pomenske razlage*
T193 /; mə̀rva (otava, seno), mə̀rva (malo, skoraj nič)
T194 /
T195 mə̂ru̯a *brez pomenske razlage*
T196 mə́rvȩ (Imn) (drobno seno)
T197 mə́rva *brez pomenske razlage*
T198 mə́rwa (splošen izraz za seno, otavo, vnuko in deteljo)
T199 mə́rwa *brez pomenske razlage*
T200 mə́rva *brez pomenske razlage*
T201 mə́rwa *brez pomenske razlage*; mə́ːrva (krma za živino)
T202 /; maṙu̯a [!] (sveže pokošena trava); mǻːʀu̯a (sveže pokošena trava), mǻːʀu̯a (ostanek pokošene trave)
T203 ×
T204 mə̀rva *brez pomenske razlage*
T205 mə́rwa (seno)
T206 mə́rwa *brez pomenske razlage*; mə́rwa (prva košnja)
T207 mə́ru̯a (seno)
T208 mə́rwa *brez pomenske razlage*; mə́rva *brez pomenske razlage*; mə́rva *brez pomenske razlage*
T209 mə́rwa *brez pomenske razlage*
T210 mə́rwa *brez pomenske razlage*
T211 mə́rwa (seno); mə́rwa (seno)
T212 mə́rwa *brez pomenske razlage*
T213 mə́ːrwa (splošen izraz za seno, otavič in deteljo)
T214 mǻrwa *brez pomenske razlage*
T215 mə́rva *brez pomenske razlage*
T216 mə́rva *brez pomenske razlage*
T217 mə́rwa (seno); mə́rwa (prva košnja)
T218 mə́ːrwa (pokošena suha trava)
T219 må̀ru̯a (seno)
T220 mə̂rwa *brez pomenske razlage*
T221 mə̏rva (sûxa mə̏rva)
T222 mə̂rwa (seno splošno)
T223 mə̂rwa (snộ, utâwa, utộu̯č); ˈməːrwa (suha krma za živino), ˈməːrwa (sveža krma za živino)
T224 mə̂rwa (seno)
T225 märwa (seno)
T226 mə̂rwa *brez pomenske razlage*
T227 mə̏rwa (seno)
T228 mǻrwa (seno)
T229 mǻrvą *brez pomenske razlage*; må̀rva (seno)
T230 /
T231 mə́rwa (seno); /
T232 /
T233 ×
T234 mə́rva *brez pomenske razlage*; ×; /; ×; /
T235 /
T236 ×; mə́rva (posušena trava, seno)
T237 /
T238 márva *brez pomenske razlage*
T239 mǻrwa (seno)
T240 må̀rva (prva košnja), må̀rva (seno)
T241 mårwä̀ (seno), må̀rwa (prva košnja)
T242 mə́rva (seno)
T243 må̀rva *brez pomenske razlage*
T244 ×; márva (splošen izraz za vse košnje)
T245 ×
T246 mə́rva (seno)
T247 ×; ×; mə́rva *brez pomenske razlage*
T248 səniȩ̂ne mə́rve (Imn), nov. *brez pomenske razlage*
T249 mə́rva (seno)
T250 mə̀rwa (seno), mə̀rwa (prva košnja)
T251 mə̀rwä̀ (seno), mə̀rwä̀ (prva košnja)
T252 ˈmərva (seno); mə́ːrva (suha trava), mə́ːrva (prva košnja)
T253 márvä̀ (seno)
T254 må̀rva (seno)
T255 mə́rva (seno)
T256 mə́rva (seno), mə́rva (prva košnja)
T257 mə́rva (seno)
T258 mə́rva (seno), mə́rva (prva košnja)
T259 mǻrva (seno)
T260 mǻrva (seno), mǻrva (prva košnja)
T261 mə́rva (seno), mərvä̀ (prva košnja)
T262 mə́rva (seno), mə́rva (prva košnja); mə́rva (seno)
T263 mə́rva (seno), mə́rva (prva košnja)
T264 mə́rva (prva košnja); mə́rva (seno, krma)
T265 mərvä̀ *brez pomenske razlage*
T266 mə́rva (seno)
T267 mə́rva (seno), mə́rva (prva košnja); mə́rva (prva košnja)
T268 mərvä̀ (vse vrste sena), mərvä̀ (prva košnja)
T269 mə́rva (visoka trava), mə́rva (suha trava za krmo)
T270 mə́rva (prva košnja), mə́rva (travna krma sploh)
T271 mə́rva (seno)
T272 mə́rva (seno), mə́rva (prva košnja)
T273 mə́rwa *brez pomenske razlage*
T274 mə̀rva *brez pomenske razlage*
T275 /
T276 mə́rva (posušena travna krma)
T277 máːrva (vse košnje)
T278 /
T279 mộrva (seneni drob)
T280 /
T281 mə̏rve (Imn) (zdrobljeno seno)
T282 /
T283 /
T284 mȑ̥va *brez pomenske razlage*
T285 ×
T286 ×
T287 /
T288 ×
T289 /
T290 /
T291 /; /
T292 /
T293 /
T294 /
T295 ×
T296 /
T297 mə̂rva (prva košnja)
T298 ˈməːrva (seno), ˈməːrva (prva košnja)
T299 ˈməːrva (seno)
T300 mȩ̂rva (prva košnja)
T301 mə̂rwa (seno)
T302 mȩ̂rva (seno)
T303 ×
T304 ×; ×
T305 ×
T306 /
T307 ×
T308 /
T309 ×
T310 mr̂va redk. *brez pomenske razlage*
T311 mä̀rwa *brez pomenske razlage*; mâru̯a *brez pomenske razlage*
T312 mârva *brez pomenske razlage*; /
T313 ˈmarwa (vsa suha trava)
T314 ˈmaːrva (seno)
T315 mä̀rwa (splošni naziv za vso suho travo in deteljo)
T316 mə̂rwa *brez pomenske razlage*; mə̏rva (splošno oz. samo seno, posušena trava); mə̏rva (trava vseh košenj)
T317 mə̂rwa (seno); mr̥̂va (seno); ˈmərva (prva košnja), ˈmərva (seno)
T318 mə̂rwa (seno), mə̂rwa (prva košnja)
T319 mə̂rwa *brez pomenske razlage*
T320 /
T321 mə̂rwa *brez pomenske razlage*
T322 mə̏rva (prva košnja)
T323 mä̀ru̯a *brez pomenske razlage*
T324 mə̏rva (seno sploh)
T325 mə̏rwa (seno)
T326 /; ×
T327 ×
T328 ×
T329 ×
T330 /
T331 /
T332 ×
T333 ×, ×
T334 ×
T335 ×
T336 /
T337 /
T338 /
T339 mä̀rva *brez pomenske razlage*
T340 ×
T341 ×
T342 ×
T343 ×
T344 ×
T345 /; ×
T346 ×
T347 ×; mâ̂rva (posušeno seno)
T348 /
T349 ×
T350 ×
T351 ×
T352 ×
T353 ×
T354 ×
T355 /; ×
T356 ×
T357 mə̏rva (planinska krma)
T358 /
T359 /; /
T360 ˈmarva (slaba krma)
T361 ˈmaːrva (koruzno steblo)
T362 /
T363 /; ×
T364 /; ×
T365 /; ×
T366 /; ×
T367 /; ×
T368 mȑ̥va (slabo seno); ×
T369 ˈmr̥va (slaba krma); ˈmrva (seno – splošno)
T370 ×; ×; ×
T371 ˈmr̥va (trava iz gozda)
T372 ×; mȑ̥va (stara ničvredna krma)
T373 /
T374 ×; /
T375 mȑ̥va (slabo, grdo seno)
T376 ×
T377 mr̥̀va (slaba krma)
T378 ˈmr̥va (stara krma, staro seno, slabo seno)
T379 ×
T380 ˈmr̥va (slabo seno)
T381 ×; ×
T382 mr̥̀va (slabo seno)
T383 ×
T384 /
T385 ×
T386 /; mȑ̥va (korenjeva cima kot krma za krave)
T387 ×
T388 ×; mȑ̥va (slaba trava, ki slabo raste)
T389 mȑ̥vå *brez pomenske razlage*
T390 /
T391 ×
T392 ×; ×; ×
T393 ×
T394 ×
T395 /
T396 ×
T397 ×
T398 /
T399 /
T400 /
T401 /
T402 /
T403 ×
T404 mȑ̥va (v frazi tåk ma pộstalo, kåk ena mȑ̥va, tj. tako raztreseno); ˈmr̥va (v frazi ˈtåk ˈmaː ˈpọstalo kåk ena ˈmr̥va, v pomenu »tako je raztresena«); ˈmr̥va (slaba postelja); ˈmr̥va (v frazi ˈtåːk ˈmaː posˈtåːlo, ˈkåːk ˈeːna ˈmr̥va, tj. tako raztreseno)
T405 /
T406 –
T407 /
T408 /
T409 ×
T410 ˈmərva (seneni drobir), ˈmərva (krušna drobtina), ˈmərva (seme suhih trav)
T411 ×
T412 mˈrọ̑va (drobtina)
T413 ×
T414 ˈmr̥va (slaba krma, ki jo je že večkrat zmočil dež); ×
T415 ˈmərwa (slabše seno, ponavadi za ovce)
T416 /
T417 ˈmərva (krma za živino)

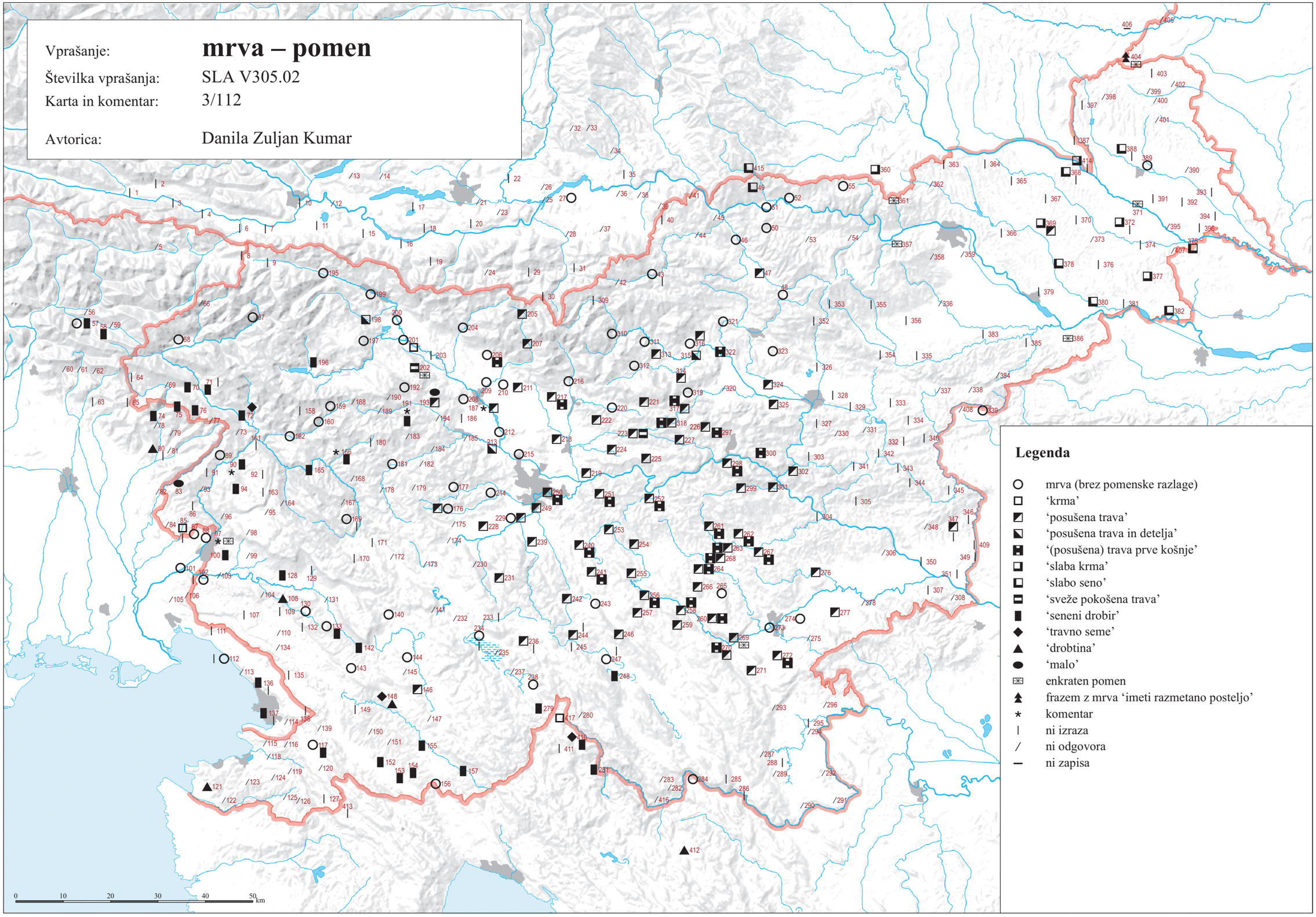

© Geografski inštitut Antona Melika ZRC SAZU, Inštitut za slovenski jezik Frana Ramovša ZRC SAZU in Inštitut za antropološke in prostorske študije, 2016

Vir kartografske podlage: pregledne karte Geodetskega zavoda RS, Geodetske uprave RS, Geodetskega inštituta Slovenije

SLA V196.07 *meti* – pomen (3/113)

T001 mẹ́tȅ *brez pomenske razlage*
T002 mẹ́tə̀ *brez pomenske razlage*
T003 mẹ́tȅ *brez pomenske razlage*
T004 mẹ́tə̀ *brez pomenske razlage*
T005 mẹ́tẹ̀ (kneten 'gnesti'), mẹ́tẹ̀ (Hände drücken 'meti si roke'), mẹ́tẹ̀ (xrûšče mẹ́nam = mečkam)
T006 ×
T007 mẹ́tȩ̏ *brez pomenske razlage*
T008 /; zmé:nt (zeljno seme iz stročkov)
T009 mẹ́tẹ̀ *brez pomenske razlage*; /
T010 /; /
T011 ×
T012 /; ×
T013 × (prosa ne sejejo več)
T014 /
T015 /
T016 /
T017 mẹ́natə̀ *brez pomenske razlage*
T018 ×
T019 × (prosa ne sejejo)
T020 /; /
T021 /
T022 ×
T023 mẹ́:nat (mlatiti proso: na podlá:ncu so naredili krog iz snopov in potem so gor hodili voli)
T024 ×
T025 /; /
T026 ×
T027 mẹ́tə (na mẹ̀tje povabət)
T028 mẹ̏t *brez pomenske razlage*
T029 ×
T030 ×
T031 ×
T032 /
T033 /; /
T034 /
T035 ×
T036 mȃt (ni v zvezi s prosom, dȃtela sa máne)
T037 máneị̯ə (3mn) *brez pomenske razlage*
T038 mȃli (del -l m mn) *brez pomenske razlage*
T039 /
T040 /
T041 ×
T042 /
T043 /; /
T044 ×
T045 /
T046 u̯mẹ̏t *brez pomenske razlage*
T047 /
T048 /
T049 /
T050 /; /
T051 /
T052 /
T053 /
T054 × (prosa ne manejo, ampak ga tolčejo)
T055 mẹ̑tị̯t *brez pomenske razlage*
T056 /; ×
T057 /; /
T058 /; /
T059 /; /
T060 /
T061 /
T062 manȋtẹ *brez pomenske razlage*
T063 /
T064 /
T065 mẹ́t *brez pomenske razlage*
T066 /
T067 m^{i}ẹ́tẹ *brez pomenske razlage*; /; /
T068 /
T069 /
T070 /
T071 × (prosa ne manejo, temveč γa atúčei̯ò, kolikor ga sploh sejejo); míet (manem nekaj, kar je suho, da bi se zdrobilo)
T072 miẹ́t *brez pomenske razlage*
T073 miẹ́t (mečkati)
T074 mé:t (il termine viene usato solo in connessione con occhi e mani = izraz je uporabljan samo v povezavi z očmi in rokami)
T075 manȋti *brez pomenske razlage*
T076 ×; mét (v zvezi s prosom beseda ni znana, pač pa s koruzo; proso mlatijo)
T077 mẹ́t *brez pomenske razlage*
T078 /
T079 /
T080 manì:t (san má:nu očì), mé:t *brez pomenske razlage*
T081 /
T082 /
T083 × (prosa ne sejejo)
T084 × (prosa ne poznajo)
T085 mêti (premikati prste sem in tja po površini in pri tem močneje pritiskati: še ves zaspan si je mel oči), mêti (premikati prste sem in tja in pri tem pritiskati, da se nekaj med njimi zmečka, stisne: meti klas v dlaneh)
T086 × (prosa ne sejejo)
T087 ×
T088 /
T089 /
T090 /; × (prosa ne sejejo več); mẹ̑te *brez pomenske razlage*
T091 /
T092 × (prosa ne sejejo)
T093 /
T094 × (prosa ne sejejo)
T095 × (prosa nimajo)
T096 /
T097 × (prosa ne sejejo); /; [si] mə̏ne [rə̏kə]; /; /
T098 /
T099 /
T100 ×
T101 /; ×
T102 ×; /; ˈmə:t (ˈma:nen si ˈuəko)
T103 /
T104 /
T105 /
T106 × (proso so mlatili s cepci)
T107 × (prosa ne poznajo)
T108 /
T109 /; /; /
T110 × (ne manejo)
T111 /
T112 /; /
T113 /
T114 /
T115 /
T116 /
T117 × (prosa ne sejejo); /
T118 × (proso ne raste); /
T119 /
T120 × (proso mlatijo s palicami)
T121 /
T122 /
T123 × (prosa ne sejejo)
T124 × (prosa ne sejejo)
T125 /
T126 × (prosa ne sejejo)
T127 × (prosa ne sejejo)
T128 /
T129 /; /
T130 /
T131 /
T132 × (prosa ne sejejo)
T133 /; /; mânt (beseda je znana samo v zvezi z rokami, očmi)
T134 × (prosa ne sejejo)
T135 × (prosa ne sejejo)
T136 /; /
T137 /; /
T138 /
T139 /
T140 /
T141 mȩ̏t *brez pomenske razlage*
T142 /
T143 /
T144 ×
T145 /
T146 umȋəst *brez pomenske razlage*
T147 /
T148 /; ×; /
T149 /; /
T150 /
T151 × (proso mlatijo s cepi)
T152 × (ga mlatijo; prosa je zelo malo)
T153 /
T154 ×
T155 /; /; ×
T156 /
T157 /
T158 mẹ̑l sa [prasô] (del -l m mn); ˈmẹ:t (mešati hrano za prašiče, tlačiti krompir, korenje, repo)
T159 mi̯ẹ̑t *brez pomenske razlage*; ˈmẹ:t *brez pomenske razlage*
T160 /
T161 /; mi͡ẹt *brez pomenske razlage*
T162 m^{i}ẹ̑t *brez pomenske razlage*
T163 /
T164 ×
T165 ×
T166 /; miẹ̑t *brez pomenske razlage*; ˈmiẹt (meti proso), ˈmiẹt (meti med prsti posušene rastline)
T167 /
T168 mi͡et *brez pomenske razlage*
T169 /; mȋt *brez pomenske razlage*; mȋt (meti dišave); mẹ̏t (beseda je znana v zvezi s prosom)
T170 mẹ̑t *brez pomenske razlage*; mẹ̑t *brez pomenske razlage*
T171 mẹ̑t *brez pomenske razlage*
T172 mẹ̑t *brez pomenske razlage*
T173 mẹ̑t *brez pomenske razlage*
T174 /
T175 mẹ̑t *brez pomenske razlage*
T176 mẹ̑t *brez pomenske razlage*; mèt *brez pomenske razlage*
T177 mẹ̑t *brez pomenske razlage*
T178 miȇt (meti proso), miȇt (obotavljati se, biti v zadregi)
T179 mìẹt *brez pomenske razlage*
T180 m^{i}ẹ̑t *brez pomenske razlage*
T181 m^{i}ẹ́t *brez pomenske razlage*; miẹ̀t *brez pomenske razlage*
T182 mìẹt *brez pomenske razlage*
T183 m^{i}ẹ̑t *brez pomenske razlage*
T184 mẹ̑t (beseda se rabi v zvezi s prosom)
T185 mȇt (mȇt rukȇ: drgniti eno ob drugo če te zebe), mȇt (mȇt snȏ: drobiti ga, hoditi po njem; ŋka γa na mȅn), mȇt (meti kaj s prsti, npr. suh list)
T186 mẹ̑t *brez pomenske razlage*
T187 mẹ̑t *brez pomenske razlage*; mẹ̑t *brez pomenske razlage*; mẹ̑t (beseda je znana v zvezi s prosom); mẹ́t *brez pomenske razlage*
T188 × (prosa ne poznajo)
T189 mẹ̑t *brez pomenske razlage*
T190 mẹ̑t *brez pomenske razlage*
T191 mẹ́t *brez pomenske razlage*; mánem (1ed) (roke)
T192 mẹ́t *brez pomenske razlage*; mẹ́:t *brez pomenske razlage*
T193 mẹ́t *brez pomenske razlage*; mẹ́t (prosọ̑ mẹ́t), mẹ́t (rokẹ̑ mẹ́t 'biti zadovoljen', 'ogrevati roke'), mẹ́t (očí mẹ́t 'biti zaspan')
T194 mẹ́t *brez pomenske razlage*
T195 mẹ́tė (proso), mẹ́tė (živino)
T196 mẹ́tə *brez pomenske razlage*
T197 mẹ́t *brez pomenske razlage*
T198 mẹ́te (mela se je jẹ́da, jẹ́čmen, prosọ̑, fəržȏu̯; na skednju so naredili nasade – nâsat 'trije snopki, postavljeni skupaj' – in jih postavili pokonci; meli so konji)
T199 /
T200 mẹ́t *brez pomenske razlage*
T201 mẹ́t (pəršú i̯ prosọ̑ mẹ̏t); mẹ́:t (manem roke)
T202 ×; mẹ́t *brez pomenske razlage*; mẹ́:t (ločevati zrna prosa/kaše od latov s stopanjem po njih)
T203 mẹ́t *brez pomenske razlage*
T204 mẹ́t (samo proso)
T205 /
T206 mẹ́t *brez pomenske razlage*; mẹ́t (beseda je znana v zvezi s prosom, tudi s fižolom), mẹ́t (beseda je znana v zvezi s prosom, tudi s fižolom)
T207 mẹ́t *brez pomenske razlage*
T208 mẹ́t *brez pomenske razlage*; mẹ̑t *brez pomenske razlage*; mât *brez pomenske razlage*
T209 mẹ́t *brez pomenske razlage*
T210 mẹ́t *brez pomenske razlage*
T211 mẹ́t *brez pomenske razlage*; mẹ́t *brez pomenske razlage*
T212 mẹ́t *brez pomenske razlage*
T213 mẹ̀:t (mane se proso), mẹ̀:t (mane se fižol), mẹ̀:t (mane se semenska detelja)
T214 mẹ̑t *brez pomenske razlage*
T215 mẹ́t *brez pomenske razlage*
T216 mẹ́t *brez pomenske razlage*
T217 mẹ́t (beseda je znana samo v zvezi meti proso)
T218 mẹ́:t (beseda znana v zvezi s prosom), mẹ́:t (preneseno učì: s má:ne)
T219 mẹ̑t *brez pomenske razlage*
T220 u̯mẹ̑t *brez pomenske razlage*
T221 mânim (1ed) *brez pomenske razlage*
T222 mẹ̑t *brez pomenske razlage*
T223 mẹ̑t *brez pomenske razlage*; [z nuˈγa:m] ˈmẹ:t
T224 m^{i}ẹ̑tˁ *brez pomenske razlage*
T225 mȋẹt *brez pomenske razlage*
T226 mȋ^{e}t *brez pomenske razlage*
T227 mȋ^{e}t *brez pomenske razlage*
T228 mẹ̑t *brez pomenske razlage*
T229 mẹ̑t (prąsû ją u̯ąmẹ̑t); mẹ̑t (proso)
T230 mét (proso), mét (oko)
T231 mẹ̑t *brez pomenske razlage*; mȇst (mlatiti z nogami proso)
T232 mẹ̑t (ga več ne sejejo)
T233 mẹ̑t *brez pomenske razlage*
T234 mánei̯o (3mn) *brez pomenske razlage*; mẹ̑t *brez pomenske razlage*; mə̀t (beseda je znana v zvezi s prosom), mə̀t (manem sə ruoke [!]); mȋet *brez pomenske razlage*; mé:t (beseda se uporablja samo v zvezi s prosom)
T235 × (beseda ni znana, niti v zvezi s prosom)
T236 mẹ̑t *brez pomenske razlage*; ˈmet (znana je raba v zvezi s prosom), ˈmet (meti si roke)
T237 mẹ̑t *brez pomenske razlage*
T238 mẹ́t *brez pomenske razlage*
T239 mȅt *brez pomenske razlage*
T240 mẹ̑t *brez pomenske razlage*
T241 mȅt (proso)
T242 mȅt (boš pəršu na kapíco 'met v družbo')
T243 mȅt *brez pomenske razlage*
T244 mȅt *brez pomenske razlage*; omi͡ẹtu [prasû]
T245 mȅt *brez pomenske razlage*
T246 mȅt *brez pomenske razlage*
T247 mȅt *brez pomenske razlage*; mȅt (proso); mèt *brez pomenske razlage*
T248 mȅt *brez pomenske razlage*
T249 mẹ́t (mane se proso)
T250 mə̏t *brez pomenske razlage*
T251 mẹ̑t *brez pomenske razlage*
T252 /; ˈmət (mane se proso), ˈmət (oči)
T253 mẹ̑t *brez pomenske razlage*
T254 mẹ̑t *brez pomenske razlage*
T255 mẹ̑t (griéma̧ pa̧ məncë), mȁt (griéma̧ pa̧ məncë), mẹ̑t (ra̧kiȇ m^{e}ánema̧), mȁt (ra̧kiȇ m^{e}ánema̧)
T256 mȅt *brez pomenske razlage*
T257 mȅt (imama məncë [!])
T258 mȅt (za proso)
T259 mẹ̑t (glagol mẹ̑t se uporablja, kadar tako delo opravljajo ljudje)
T260 mȅt (v zvezi s prosom)
T261 mẹ̑t (míene se samû̯ prasú̯)
T262 miẹ̏t *brez pomenske razlage*; mjèt *brez pomenske razlage*
T263 mȅt (proso), mȅt (tudi z roko ob roko se mȃne)
T264 mẹ̀t (meti proso); mȅst (proso), mȅst (smetano)
T265 mȅt *brez pomenske razlage*
T266 mȅt *brez pomenske razlage*
T267 mẹ̑t (bomo miẹ́l prasû̯^{u}/prasȏu̯), mẹ̑t (če se puter dela: bom smiéteno umiȇla, smiéteno m^{e}ȁnem); miẹ́t (v zvezi s prosom: meti proso)
T268 mẹ̏t (beseda je znana samo v zvezi s prosom)
T269 ˈmet (z nogami valjati prosene snope, da odpade zrnje)
T270 ˈmet (beseda je znana v zvezi s prosom)
T271 mə̏t (samo za proso)
T272 miẹ́nəm (1ed) (beseda je znana v zvezi s prosom)
T273 /
T274 mȅst *brez pomenske razlage*
T275 ˈmet (držeč se za drog na mestu hoditi po prosu, da se odstranijo zrnca)
T276 mə̀t (beseda je znana v zvezi s prosom)
T277 mà:st *brez pomenske razlage*
T278 ×
T279 mȋət (beseda je znana v zvezi s prosom)
T280 ˈma:nẹn (1ed) (odrgniti, da bo šlo proso ven iz slame, manemo lahko tudi drugo žito), ˈma:nẹn (1ed) (perilo)
T281 mȋt (proso), mȇt (proso)
T282 ×
T283 ×
T284 /
T285 mẹ̏t *brez pomenske razlage*
T286 ×
T287 /
T288 /
T289 /
T290 ×
T291 ×; ×
T292 ×
T293 /
T294 /
T295 /
T296 ×
T297 [prosû] mȋət
T298 ˈmiẹt *brez pomenske razlage*
T299 ˈmiẹt (ˈdiẹnejo na koˈpi:i̯co, de se sˈpa:r, ˈpu̯o:li pa səm pa ˈki̯e: obˈra:čajo pa z naˈga:m ˈma:nejo)
T300 mȋẹt (presû mâne (3ed))
T301 mȋ^{e}t (proso manejo)
T302 m^{i}ẹ̑nemo (1mn) (proso), m^{i}ẹ̑nemo (1mn) (roke)
T303 [presû] mẹ̑nejo (3mn)
T304 ×; uˈma:nem (1ed) *brez pomenske razlage*
T305 mânəm (1ed) *brez pomenske razlage*
T306 × (nekoč so proso meli, sedaj ga mlatijo)
T307 × (nimajo besede meti, proso so ˈtu:kli)
T308 /
T309 ˈmje:t *brez pomenske razlage*
T310 mẹ̑tem (1ed) *brez pomenske razlage*
T311 ×; mȇnəm (1ed) *brez pomenske razlage*
T312 mi̯ẹ̏t *brez pomenske razlage*; /
T313 ×
T314 ×
T315 ×
T316 ×; mȇti redk. (v zvezi s prosom, toda se zdaj ne uporablja več pogosto); mȋẹt (v zvezi s prosom)
T317 ×; mẹ̑u̯ (del -l m ed) (proso), /; ˈmẹ:t (v zvezi s prosom)
T318 mȇt (prosọ̑ žâi̯nejo, dẹ̑nei̯o u kûpe, mânei̯o)
T319 ×
T320 /
T321 /
T322 ×
T323 mẹ̏t *brez pomenske razlage*
T324 ×
T325 ×
T326 /; ˈme:i̯t *brez pomenske razlage*
T327 miẹ̏t *brez pomenske razlage*, mẹ̏t *brez pomenske razlage*
T328 mẹ̑t *brez pomenske razlage*
T329 mẹ̑t (proso manejo tako, da okoli poda nabijejo klamfe, za katere se drže)
T330 ×
T331 mẹẹ̑t (proso)
T332 mi̯ȇst [prọsou̯]
T333 mẹ̑nemo (1ed) (prosâu̯)
T334 /
T335 /
T336 × (latje tolčejo ob koze – cimprmanske)
T337 × (prosa ne sejejo)
T338 mẹ̏i̯sti (proso), mẹ̏i̯sti (drgnenje rok)
T339 /
T340 /
T341 mȃt *brez pomenske razlage*
T342 ×
T343 /
T344 /
T345 ×; /
T346 ×
T347 /; /
T348 /
T349 /
T350 /
T351 ×
T352 /
T353 ×
T354 /
T355 ˈmiẹ:t (meti solatno seme); × (prosa niso sejali in zato tudi ne meli)
T356 mẹ̑nit *brez pomenske razlage*
T357 /
T358 mi͡et *brez pomenske razlage*
T359 ×; /
T360 /
T361 ×
T362 ×
T363 ×; ˈmẹt (proso in ajdo med dvema kamnoma)
T364 /; /
T365 ×; /
T366 ×; /
T367 /; /
T368 /; /
T369 /; /
T370 ×; /; /
T371 /
T372 ×; ×
T373 ×
T374 × (proso se samo mlati); /
T375 ×
T376 ×
T377 × (nikdar se ne mane)
T378 ˈmė:nen (1ed) (proˈsȯ: so ˈmeli̥)
T379 /
T380 ×
T381 /; /
T382 × (prosa ne manejo)
T383 zˈmẹ:nem (1ed) (npr. solatno seme pred setvijo)
T384 ˈmẹ:nem (1ed) (redčiti seme oz. pridobivati seme iz celotne rastline, npr. meti korenjevo listje, da se dobi seme)
T385 ×
T386 /; /
T387 mäˈnȯti̥ (drgniti dlani, da postanejo tople)
T388 mẹnọ̑ti̥ *brez pomenske razlage*; mẹ̏ti̥ (prosọ̑u̯ zmẹ̏noti̥)
T389 ×
T390 /
T391 menọ̈ti̥ *brez pomenske razlage*
T392 mẹnötı *brez pomenske razlage*; menọ̈ti *brez pomenske razlage*; meˈnọti (drgniti perilo)
T393 mänọ̈tı *brez pomenske razlage*
T394 mẹnötı *brez pomenske razlage*
T395 meˈnọti (beseda je znana v zvezi s prosom), meˈnọti (npr. fižol, seme ipd. oluščiti, odstraniti lupino, tako da se gmota drgne med seboj brez kakšne priprave)
T396 mẹnötı *brez pomenske razlage*
T397 vö: meˈnọ:tẹ (mencati perilo)
T398 ×
T399 /
T400 ×
T401 ˈmänọti̥ (odstranjevati pleve pri prosu ali ajdi)
T402 ˈmä:nitẹ (beseda je znana v zvezi s prosom), ˈmä:nitẹ (prati, drgniti perilo)
T403 ×
T404 ×; ×; ˈmä:nẹtẹ *brez pomenske razlage*; ×
T405 zˈmẹ:niti̥ (z drgnjenjem rok izločiti žito iz klasja), ˈvö: zˈmẹ:niti̥ (z drgnjenjem rok izločiti žito iz klasja)
T406 –
T407 ×
T408 ×
T409 ×
T410 × (niso pridelovali prosa)
T411 ×
T412 × (prosa niso imeli)
T413 /
T414 /; /
T415 /
T416 ×
T417 ×

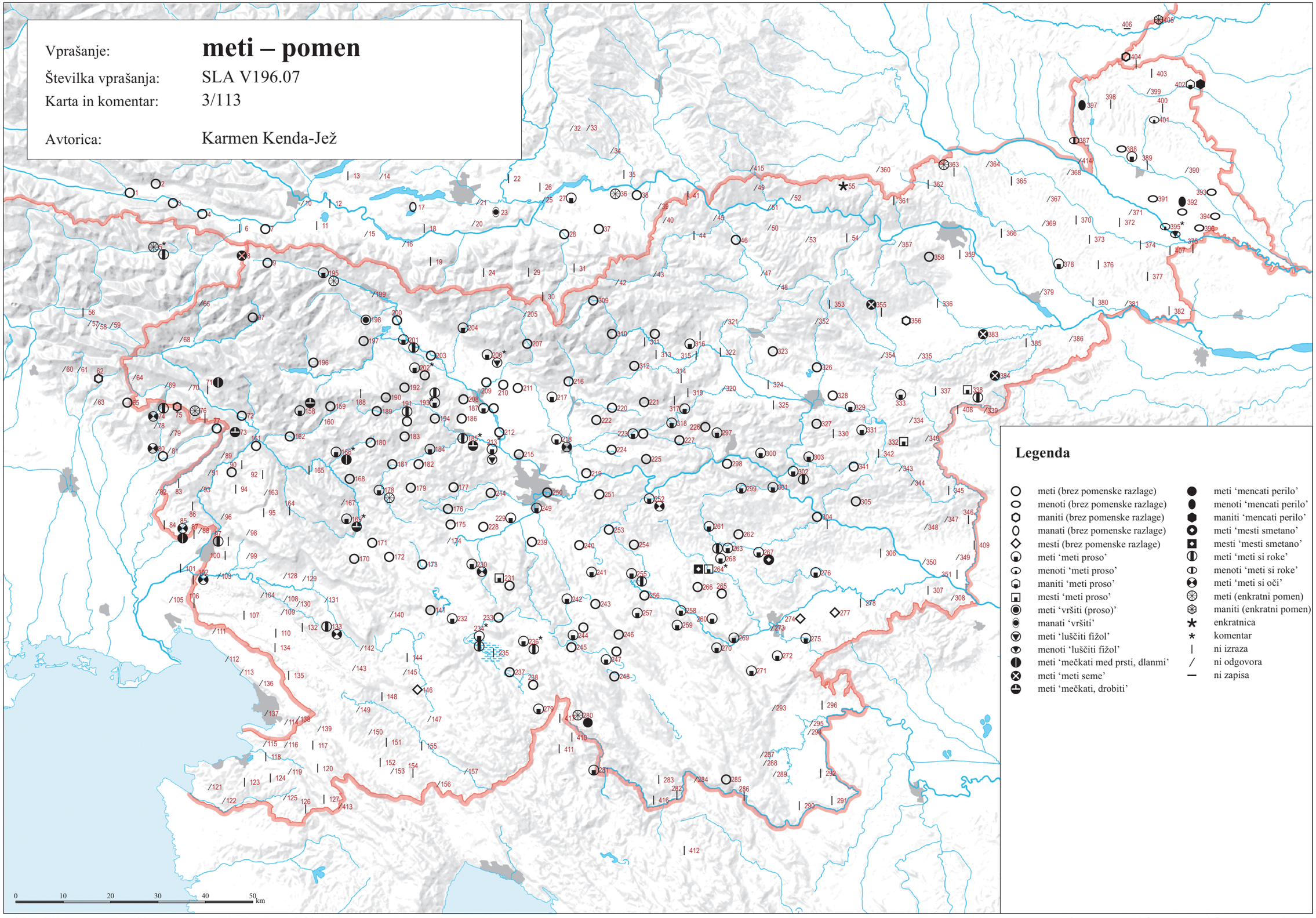

© Geografski inštitut Antona Melika ZRC SAZU, Inštitut za slovenski jezik Frana Ramovša ZRC SAZU in Inštitut za antropološke in prostorske študije, 2016

Vir kartografske podlage: pregledne karte Geodetskega zavoda RS, Geodetske uprave RS, Geodetskega inštituta Slovenije

SLA V551.02 *laz* – pomen (3/114)

T001 ×
T002 ×
T003 u̯áz
T004 u̯ázə̑ (Imn) (so tik pod planinami pa se sečejo)
T005 ×
T006 ×
T007 u̯ázę̑ (Imn)
T008 ×; ×
T009 u̯âs; u̯às
T010 /; /
T011 ×
T012 u̯âzə (Imn) (Auen ‘livade, loke’); /
T013 /
T014 /
T015 U̯àz (ledinsko ime)
T016 /
T017 /
T018 /
T019 ×
T020 ×; ×
T021 /
T022 ×
T023 ×
T024 ×
T025 /
T026 /
T027 /
T028 Na U̯âzẹx (Mmn) (ledinsko ime)
T029 /
T030 ×
T031 ×
T032 /
T033 /; /
T034 /
T035 ×
T036 /
T037 /
T038 ×
T039 ×
T040 /
T041 /
T042 ×
T043 /; /
T044 /
T045 ×
T046 /
T047 /
T048 /
T049 /
T050 ×; ×
T051 ×
T052 ×
T053 /
T054 ×
T055 /
T056 Läs (ledinsko ime); Läs (ledinsko ime)
T057 /; /
T058 Tu Lâze (Med) (ime); Tuᵘ Lâze (Med) (ime)
T059 /; /
T060 /
T061 /
T062 Láze (una parte del vilaggio ‘del vasi’)
T063 /
T064 làz
T065 às
T066 /
T067 lȁz; lẹ̀s; lẹ̀s
T068 /
T069 lȁz̧
T070 tu lâz (Med)
T071 láz; lèz
T072 às
T073 às
T074 ˈlas
T075 Läs (del Matajurja)
T076 às; às (majhna, ograjena senožet)
T077 às
T078 Láze (ime kraja pri Podbonescu)
T079 às
T080 ×
T081 Läs (ledinsko ime)
T082 ×
T083 Lâza (ledinsko ime)
T084 /
T085 ×
T086 ×
T087 ×
T088 /
T089 às
T090 ə̀s, ą̀s; às; às
T091 làz
T092 /
T093 /
T094 /
T095 lȁs
T096 lâs
T097 /; /; às; /; /
T098 /
T099 /
T100 /
T101 /; /
T102 ×; ×; ×
T103 Lâs (ledinsko ime)
T104 lâs
T105 /
T106 /
T107 U̯ Lâzi (Med) (ledinsko ime)
T108 U Lâzi (Med) (toponim)
T109 /; /; ×
T110 /
T111 lâs
T112 /; /
T113 /
T114 /
T115 ˈła:s
T116 /
T117 ×; ×
T118 Łâs (ledinsko ime); /
T119 /
T120 /
T121 /
T122 /
T123 V Lâzę (Ted) (ledinsko ime)
T124 Lȁs (ledinsko ime)
T125 /
T126 V Lâzę (Ted) (ledinsko ime)
T127 ×
T128 /
T129 /; /
T130 /
T131 /
T132 ą̀s
T133 łȁs; /; /
T134 ą̀s
T135 /
T136 lâs; /
T137 ×; ×
T138 Lâs (le kot ledinsko ime)
T139 /
T140 łȁs
T141 łȁs
T142 łə̀s
T143 łȁs
T144 ×
T145 łȁs
T146 łə̀s
T147 łȁs
T148 łȁs; łə̀s (goli travnati predeli pred gozdom ali sredi gozda); ˈła:s
T149 ą̀s; ą̀s
T150 /
T151 /
T152 /
T153 /
T154 Łą̀s (samo krajevno)
T155 /; łȁs; ˈla:s (nezaraščena dolina sredi gozda)
T156 ˈla:s (to je na strmini)
T157 łȁs
T158 làz̧; ˈla:ṣ
T159 lâṣ; ˈlo:ṣ
T160 lâṣ
T161 Lâzę (ledinsko ime); lâs
T162 làz̧, às
T163 /
T164 U Łâzex (Mmn) (ledinsko ime)
T165 /
T166 Na Lâzu (Med) (le še ime kraja); lâs; ˈlas
T167 /
T168 às (kot apelativ)
T169 ×; /; /; /
T170 łȁs; łȁs
T171 /
T172 ą̀z
T173 /
T174 łȁz
T175 łȁz
T176 łȁz; łȁz
T177 łȁz
T178 [pər Müxōu̯c, pər Jakap] ü Lās (izraz znan kot natančnejša določitev hišnega imena)
T179 lá:zje (Imn)
T180 làz
T181 làz; ˈlaz
T182 ˈlaz
T183 làz
T184 lâz (majhen travnik v gozdu)
T185 /
T186 lâs
T187 às; ×; lâze (Imn); ×
T188 làz
T189 làz
T190 làz
T191 làz; ˈlaz (gozdna poseka)
T192 làz; ˈlaz
T193 lâz; làz
T194 làz
T195 às (samo lokalno)
T196 wȁs
T197 wą̀s
T198 və̀s
T199 lâs, wâs
T200 wâs
T201 u̯âs; ×
T202 làz̧; às (travnik na gozdnatem pobočju); ˈlas
T203 u̯âs
T204 vâs
T205 u̯ȁs
T206 /; /
T207 wâs
T208 wȁs; wȁs; /
T209 /
T210 ×
T211 /; /
T212 /
T213 ×
T214 wą̀z
T215 /
T216 wą̀s
T217 /
T218 /
T219 wâs
T220 wȁs
T221 və̀s
T222 u wâz (Med)
T223 U Wâzəx (Mmn) (ledinsko ime); ˈwa:ze (Imn) (njive, pašniki in travniki v strmini na gozdnem robu)
T224 wą̀s
T225 ą̀s
T226 às
T227 /
T228 wȁz
T229 vą̀z; na V̧ázəx (Mmn)
T230 łâs
T231 às (v gozdu, okrog je gozd); łȁs
T232 łȁs
T233 às (majhna senožet, travnik)
T234 łȁs; łȁs; łȁs; łȁs; lá·s
T235 łȁs
T236 às; ˈlas
T237 łȁs
T238 łȁs
T239 Łȁs (na določenem kraju, večkrat)
T240 łȁs
T241 łȁs (majhna senožet na krčevini)
T242 às (ograjeno na splošnem, na gmajni med njivami in gozdom)
T243 łȁs
T244 às (navadno velika parcela v hribu); łȁs
T245 às
T246 às (je kot travnik, kosijo travo)
T247 às; às; łȁs
T248 às (jih ni)
T249 às
T250 /
T251 wázə̑ (Imn)
T252 /; ˈlas (manjši travnik v gozdu)
T253 Läs (ledinsko ime)
T254 łȁs
T255 Łȁs (v hribih, ime)
T256 łȁs (na njivi, če kak del ni bil skopan, so rekli: cel laz je pustil), łȁs (zagrajeno košenje)
T257 ą̀s (večji prostor, se kosi)
T258 łȁs (med hostami je kaka majhna košenica)
T259 łȁs
T260 łȁs (kje v hosti, kjer ni drevja in grmovja, raste kakšna stelja)
T261 às
T262 łâs; là:s
T263 às (v gozdu, kjer ni drevja)
T264 ×; ×
T265 làz̧, lâz̧ (Ku̯ašírẹ̀eve láze)
T266 łȁs (mrtva zemlja na njivi ali po hosti redk., eni pravijo pléˈša)
T267 às (med hosto izsekan prostor, kjer raste trava); /
T268 łȁs
T269 ˈlas
T270 ˈlas
T271 Lə̀s (kot lastno ime gozda)
T272 ˈlas (z grmovjem obraščena dolinica)
T273 lâs
T274 às
T275 /
T276 ×
T277 /
T278 ×
T279 uȁs [!]
T280 /
T281 u̯ȁs
T282 ˈLas (ledinsko ime)
T283 ˈlas
T284 łȁs
T285 łȁs
T286 ą̀s
T287 łȁs
T288 łȁs
T289 łȁs
T290 /
T291 Ą̀az (ledinsko ime); /
T292 Łâz (ledinsko ime)
T293 łȁs
T294 łȁs, V Łâzọ
T295 /
T296 /
T297 /
T298 ˈla:s
T299 ˈlạ:s (strmina)
T300 Laz [!] (ledinsko ime)
T301 lâs
T302 ą̀s (travnik v gozdu)
T303 Łâs (ledinsko ime)
T304 ×; ×
T305 ą̀s
T306 ×
T307 Na ˈŁȁ:zi (Med) (samo kot ledinsko ime)
T308 Laze [!] (Imn) (samo v krajevnem imenu)
T309 ×
T310 lâz redk.
T311 łȁs; łȁs [!]
T312 làz (zemljišče, ki ostane po požigu, ko poraste trava in grmovje; tu se pasejo ovce in koze); łȁs
T313 ˈłas
T314 /
T315 ×
T316 u às (Ted, Med); lâs redk.; às
T317 ą̀s; ą̀z̧; ˈlas
T318 ą̀s
T319 ą̀s
T320 /
T321 /
T322 /
T323 lȁs
T324 lȁs
T325 /
T326 /; /
T327 lᵘâᵒs
T328 ×
T329 /
T330 /
T331 /
T332 ×
T333 /
T334 /
T335 /
T336 ×
T337 /
T338 /
T339 lâs
T340 /
T341 /
T342 ×
T343 /
T344 /
T345 /; /
T346 łȁs
T347 v Łâzax; łȁs
T348 /
T349 ˈŁȁ:zi (Imn) (ledinsko ime – velike površine njiv, travnikov ob reki Sotli – kvalitetna zemlja)
T350 /
T351 Łȁzę (toponim)
T352 lâs
T353 ×
T354 /
T355 ×; /
T356 Łȁze (Imn) (ledinsko ime)
T357 /
T358 /
T359 /; /
T360 /
T361 ˈla:s
T362 /
T363 ×; ×
T364 /; /
T365 ×; ×
T366 /; /
T367 ×; ×
T368 lâz; /
T369 /; /
T370 ×; ×; ×
T371 /
T372 /; /
T373 /
T374 /; /
T375 Lâze (ledinsko ime)
T376 /
T377 /
T378 ˈLas (ledinsko ime za travnik, obdan z grmovjem in vodo)
T379 /
T380 ˈLa:ze (Imn) (ledinsko ime, del polja)
T381 /; /
T382 /
T383 /
T384 ×
T385 ą̀s (pod vinogradom)
T386 ą̀s (travnik hribovski, zaraščen z drevjem); łȁs (pri vinogradu)
T387 ˈLȁze (Imn) (ledinsko ime, del polja)
T388 /; /
T389 /
T390 /
T391 /
T392 ×; ×; ×
T393 ×
T394 ×
T395 /
T396 ×
T397 /
T398 /
T399 ×
T400 /
T401 ×
T402 /
T403 /
T404 ×; ×; /; ×
T405 ×
T406 –
T407 /
T408 /
T409 ˈlȁ:s
T410 ˈla:s (košenica v gozdu)
T411 ˈu̯as (krčevina), ˈu̯as (višje ležeči travnik)
T412 ˈla:s (krčevina gozda)
T413 ×
T414 /; ×
T415 /
T416 às
T417 ˈu̯as (dlje od vasi na višje ležečih terenih)

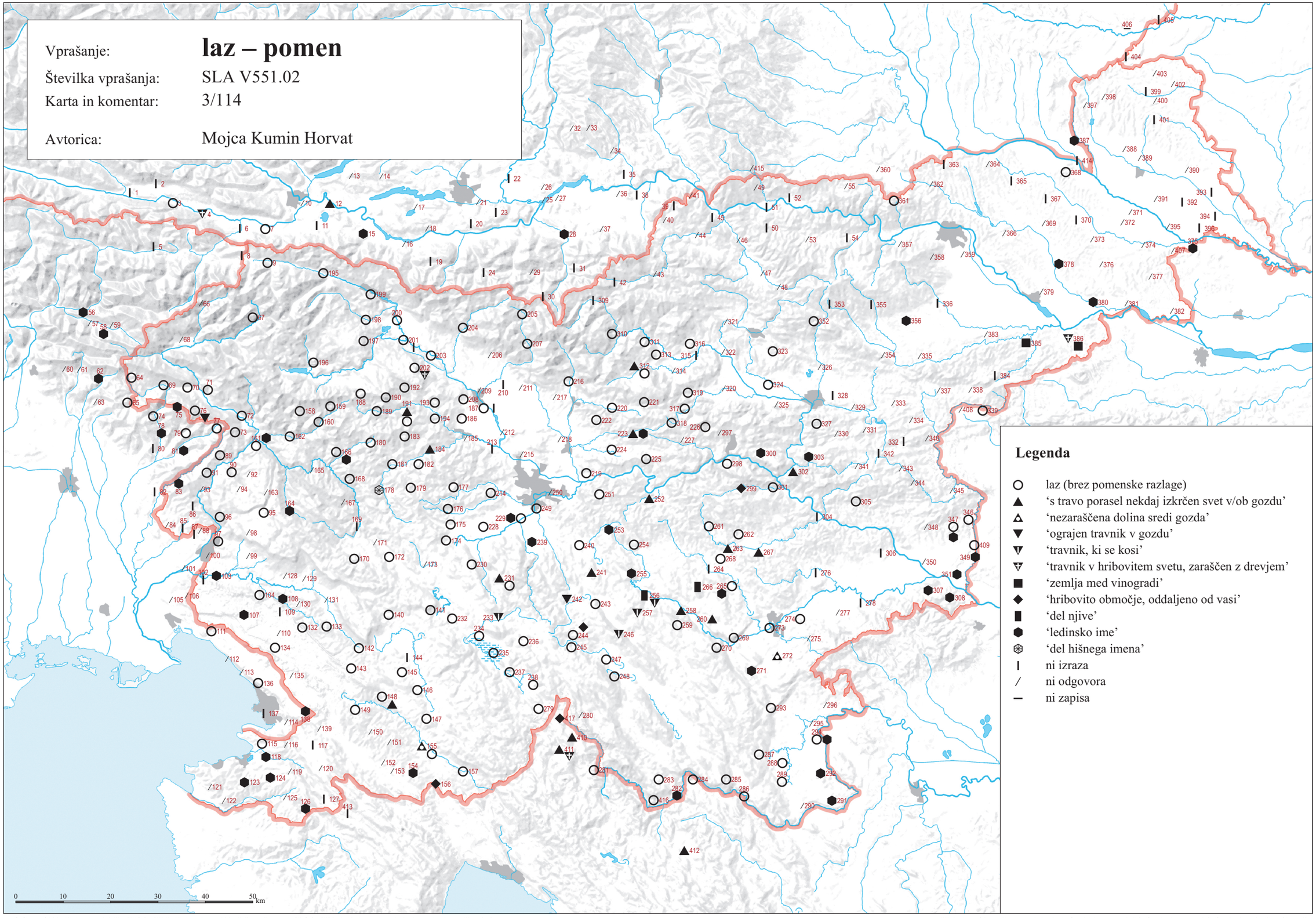

© Geografski inštitut Antona Melika ZRC SAZU, Inštitut za slovenski jezik Frana Ramovša ZRC SAZU in Inštitut za antropološke in prostorske študije, 2016

Vir kartografske podlage: pregledne karte Geodetskega zavoda RS, Geodetske uprave RS, Geodetskega inštituta Slovenije

SLA V550.02 *senožet* – pomen (3/115)

T001 sənəžẽᵊt
T002 sənəžẽat
T003 sənəžẹ̑t (v logu in na gori, seče/kosi se samo enkrat na leto, potem je pašnik)
T004 sanažät
T005 sànažat
T006 sanažät
T007 sənažät
T008 sanažẹ̑tə (Imn); sẹnažé:t (travnik za košnjo visoko v gorah)
T009 snẹ̑žə̀t; senažèt (laz)
T010 /; /
T011 ×
T012 ×; ×
T013 /
T014 /
T015 ×
T016 /
T017 /
T018 /
T019 /
T020 /; ×
T021 /
T022 ×
T023 ×
T024 /
T025 ×; ×
T026 /
T027 ×
T028 /
T029 /
T030 ×
T031 ×
T032 /
T033 /; /
T034 /
T035 ×
T036 /
T037 /
T038 /
T039 /
T040 /
T041 /
T042 /
T043 /; /
T044 ×
T045 /
T046 /
T047 /
T048 /
T049 /
T050 ×; ×
T051 /
T052 ×
T053 /
T054 ×
T055 /
T056 /; /
T057 ×; /
T058 /; /
T059 ×; ×
T060 /
T061 senoźèt star.
T062 sonožẹ̑t (un prato da falciare ‘travnik za košnjo’)
T063 /
T064 šənažàt, sənažàt
T065 snužẹt, šnụžẹ̑t
T066 /
T067 senožⁱẹ̑t; ×; /
T068 senožẹ̑t
T069 snožẹ̑t
T070 snožẹ̑t
T071 snẹ̑žẹ̑t; snežèt
T072 snẹ́žẹt
T073 snə̑žət
T074 šanoˈžet
T075 senažẹ̑t
T076 snožèt; snožèt (oddaljena od vasi)
T077 snožẹ̑t
T078 sanažẹ̑t
T079 sanožẽt (travnik)
T080 sanoˈžet
T081 sanožẹ̑t
T082 ×
T083 šnežâta (travnik v bregu), snežâta (travnik v bregu)
T084 snežât (travnik)
T085 senožât (travnik na pobočju hriba), snežâta (travnik na pobočju hriba)
T086 snežâta (travnik)
T087 sneˈža:ta
T088 snəžâta
T089 snežẹ̑t
T090 snəžâta (visoko na gori), snẹ̑žt (nizko); snẹ̑št; snẽžət, snẽšt, snežâto
T091 snežâta (travnik)
T092 snẹ̑žet
T093 snožâta (Imn)
T094 snäšt
T095 snẹ̑žẹ̑t
T096 snạžẙᵉta
T097 snažə̑t; snẹ̑št; /; snẹžə̑t; sneˈžəta
T098 /
T099 senožîᵊt, snäšt
T100 snəžə̑t
T101 sə̂nžet; /
T102 sənžâta (Imn); sənžâta; šənˈža:ta
T103 sonžâta
T104 /
T105 snežîətẹ (Imn)
T106 /
T107 snọ̑žạt
T108 snožîəta
T109 snᵘọ̑žẹt; snûošət; snụọ̑žət
T110 snọ̑žẹt
T111 snəžât
T112 ×; ×
T113 snuˈžiət, sənuˈžiət
T114 sˈno:žət (gozd in travnik v hribovitem svetu)
T115 snoˈžiẹt
T116 /
T117 snožịẹ̑t; snụọ̑žet
T118 /; snụạ̑žət
T119 snᵘâžet
T120 snožịẹ̑t
T121 /
T122 ×
T123 šọ̑nožat
T124 snožẹ̑ta
T125 snožẹ̑t
T126 senožẹ̑t
T127 snožẹ̑t
T128 snụâžet
T129 snụâšt; snụọ̑žet
T130 snụọ̑žət
T131 snᵘạ̑žẹt
T132 snụọ̑žet
T133 snᵘọ̑žẹt; snụ͡ọ̑žẹt; snụọ̑žət
T134 snọ̑žet
T135 snụọ̑žet
T136 snụâžẹt; sˈnụa:žet
T137 senožiẽt privz.; senožîet
T138 snụâžẹt (večji travnik)
T139 snẽžịẹ̑ti (Imn)
T140 snᵘâžẹt
T141 snᵘäžẹt
T142 snụạ̑žət
T143 snᵘâžẹt
T144 snụọ̑žẹt
T145 snᵘäžẹt
T146 snụọ̑žet
T147 snᵘäžẹt
T148 snụâžẹt; snụọ̑žet (višji svet za enkratno košnjo); snaˈžiət
T149 snụâžet; snụâžet
T150 snụọ̑žet
T151 snụọ̑žet
T152 snụọ̑žet (velik travnik)
T153 snožîet
T154 snụọ̑žet (v hribu)
T155 snụâžet; snụọ̑žet; sˈnụa:žət (travnik, ki se ga kosi)
T156 sˈnụo:žet
T157 Snožîetẹ (ledinsko ime)
T158 ṣnäẓat, ṣnäẓa, snezẹ̑t, snẹ̑zẹt; ṣˈnaẓat
T159 snẹ̑ẓat; ṣˈne:ẓat
T160 ṣnez͡íẹte
T161 snẽžẹt; snẽžẹt
T162 snežⁱẹ̑t
T163 snẽžẹt
T164 snẽžet
T165 snẽžet
T166 snẽžet; snẽžet; sˈnežet
T167 sˈnežet
T168 snẽžet
T169 snẽžet; snẽžet; snẽžet; snẽžẹt
T170 snọ̑žẹt; snẽžẹt
T171 snẽžẹt
T172 snọ̑žẹt
T173 snᵘọ́žẹt
T174 snụọ̀žẹt
T175 snᵘàžẹt
T176 snụàžet; snvážet
T177 snụàžẹt
T178 snẽžet
T179 sˈnežet
T180 snẽžet
T181 snẽžet, snẽžⁱẹ̑t; sˈnežet
T182 sˈnežet
T183 snẽžẹt
T184 snẽžẹt
T185 /
T186 znọ̑žit
T187 /; senožẹ̑t; ×; ×
T188 snẽžat
T189 snẽžẹt (ž)
T190 snọžẹ̑t
T191 snọ́žẹt; snežẹ̑t (iztrebljeni gozd)
T192 snožẹ̑t; snožẹ̀:t
T193 snọ́žet (ž); snọ́žet, snožẹ̑t
T194 snẹžẹ̑t
T195 /
T196 snažẹ̑t
T197 snožẹ̑t
T198 snožèt
T199 snọžẹ̑t
T200 snọ́žət
T201 snọžẹ̑t; senožẹ̀:t
T202 /; ×; senoˈžet
T203 snọ́žet (m)
T204 snọžẹ̑t
T205 /
T206 /; snọ́žət
T207 snọ́žet
T208 /; senožẹ̑t; snẹ́žet
T209 snožẹ̑t, snọ́žet
T210 snọ́žet
T211 snožẹ̑t; snožẹ̑t
T212 snọ́žẹt
T213 Snó:žət (m) (ledinsko ime), Sənožẹ̀:t (ledinsko ime)
T214 snọ́žẹt
T215 snužẹ̑t
T216 snọ́žət
T217 snožẹ̑ta (izraz je znan po hribih)
T218 /
T219 sənužẹ̑t, sənọžẹ̑t
T220 snᵘâžẹt
T221 snọ̑žit
T222 /
T223 ×; ×
T224 snažẹ̑t
T225 /
T226 snežẹ̑t
T227 /
T228 snụàžẹt
T229 sᵘwážẹt (kjerkoli se kosi seno); snụạ̑žet (travnik, kjer kose)
T230 snụọ́žət
T231 snụọ́žet (navadno enkrat kosijo); snụážet
T232 snᵘọ̑žẹt
T233 snụọ́žet redk.
T234 snᵘọ́žẹt; snuọ́žẹt; snu͡ọ̑žet; snožîet; snụá:žet
T235 snụóžet (večje, niso ograjene)
T236 snụọ́žet; snụó:žet
T237 sənožⁱẹ̑t
T238 snuážẹt
T239 snọ́žet
T240 snọ́žẹt
T241 snóžet (večji travnik v bregu)
T242 snuọ́žet
T243 snọ́žet
T244 snọ́žet (večji kompleks); snož͡iẹt
T245 snožịẹ̑t
T246 snọ́žet
T247 snažîẹtə (Imn) (bolj v hribu, večinoma krajevno); sənažiẹ̑tə (Imn); sənuọ́žet
T248 ×
T249 snọ́žət
T250 snọ́žət (travnik)
T251 ×
T252 ×; ×
T253 snọ́žẹt
T254 snaž͡iet
T255 snožiẽt (bolj po hribih)
T256 snóžet (blizu gozda)
T257 snọ́žet
T258 snóžet (kjer je bila včasih gmâịna (grmovje) in so to sekali)
T259 snọ́žẹt
T260 snož͡iet
T261 snəžẹ̑t (pu xúọstax)
T262 snọ́žət; sənžiẹt (po hribih)
T263 /
T264 ×; ×
T265 /
T266 snaž͡iet, snəž͡iet
T267 /; /
T268 ×
T269 ×
T270 ×
T271 ×
T272 ×
T273 ×
T274 /
T275 /
T276 ×
T277 ×
T278 ×
T279 snäžẹt
T280 /
T281 ×
T282 ×
T283 ×
T284 /
T285 ×
T286 /
T287 ×
T288 ×
T289 ×
T290 /
T291 ×; ×
T292 ×
T293 ×
T294 /
T295 ×
T296 /
T297 sənužîət (pašnik)
T298 senoˈžiẹt
T299 ×
T300 Senọžîẹt (krajevno ime)
T301 /
T302 sẹ̑ịnožet
T303 /
T304 ×; ×
T305 ×
T306 ×
T307 ×
T308 Senoˈžẹ:t (bolj v rabi kot krajevno ime)
T309 ×
T310 ×
T311 /; /
T312 snọ̑žẹt; snᵘọ̑žət
T313 /
T314 /
T315 /
T316 /; ×; /
T317 snọ̑žet; snọ̑žẹt, snọ̑žət; sˈnožet
T318 /
T319 /
T320 /
T321 /
T322 /
T323 ×
T324 ×
T325 /
T326 /; /
T327 senožⁱẹ̑t
T328 ×
T329 /
T330 /
T331 /
T332 ×
T333 /
T334 /
T335 /
T336 ×
T337 /
T338 /
T339 senȏᵘžet
T340 ×
T341 /
T342 ×
T343 /
T344 /
T345 /; /
T346 /
T347 /; /
T348 ×
T349 ×
T350 /
T351 ×
T352 /
T353 ×
T354 /
T355 ×; ×
T356 /
T357 /
T358 /
T359 /; /
T360 /
T361 ×
T362 /
T363 ×; ×
T364 /; /
T365 ×; ×
T366 /; /
T367 /; /
T368 ×; ×
T369 /; /
T370 ×; ×; ×
T371 ×
T372 /; ×
T373 /
T374 /; ×
T375 ×
T376 /
T377 Sẹnọžẹ̑t (ledinsko ime)
T378 ×
T379 /
T380 ×
T381 /; /
T382 ×
T383 ×
T384 ×
T385 ×
T386 ×; ×
T387 ×
T388 /; /
T389 /
T390 sȍnžat (travnik)
T391 sẽnožat
T392 sẽnžat; sẽnžat; ˈsẹnžat
T393 sẽnᵘžat
T394 sẽnůžat
T395 ˈsənžat
T396 sẽnžat
T397 /
T398 ×
T399 /
T400 /
T401 ×
T402 Snoˈžẹ:ta (ime dela zemljišča)
T403 /
T404 ×; ˈsọnžet privz.; /; ×
T405 sonˈžẹ:t (kjer kosijo travo)
T406 –
T407 /
T408 /
T409 ×
T410 /
T411 ×
T412 ×
T413 ×
T414 /; ×
T415 ×
T416 senožẹ̑t (z žitom posejane njive)
T417 ×

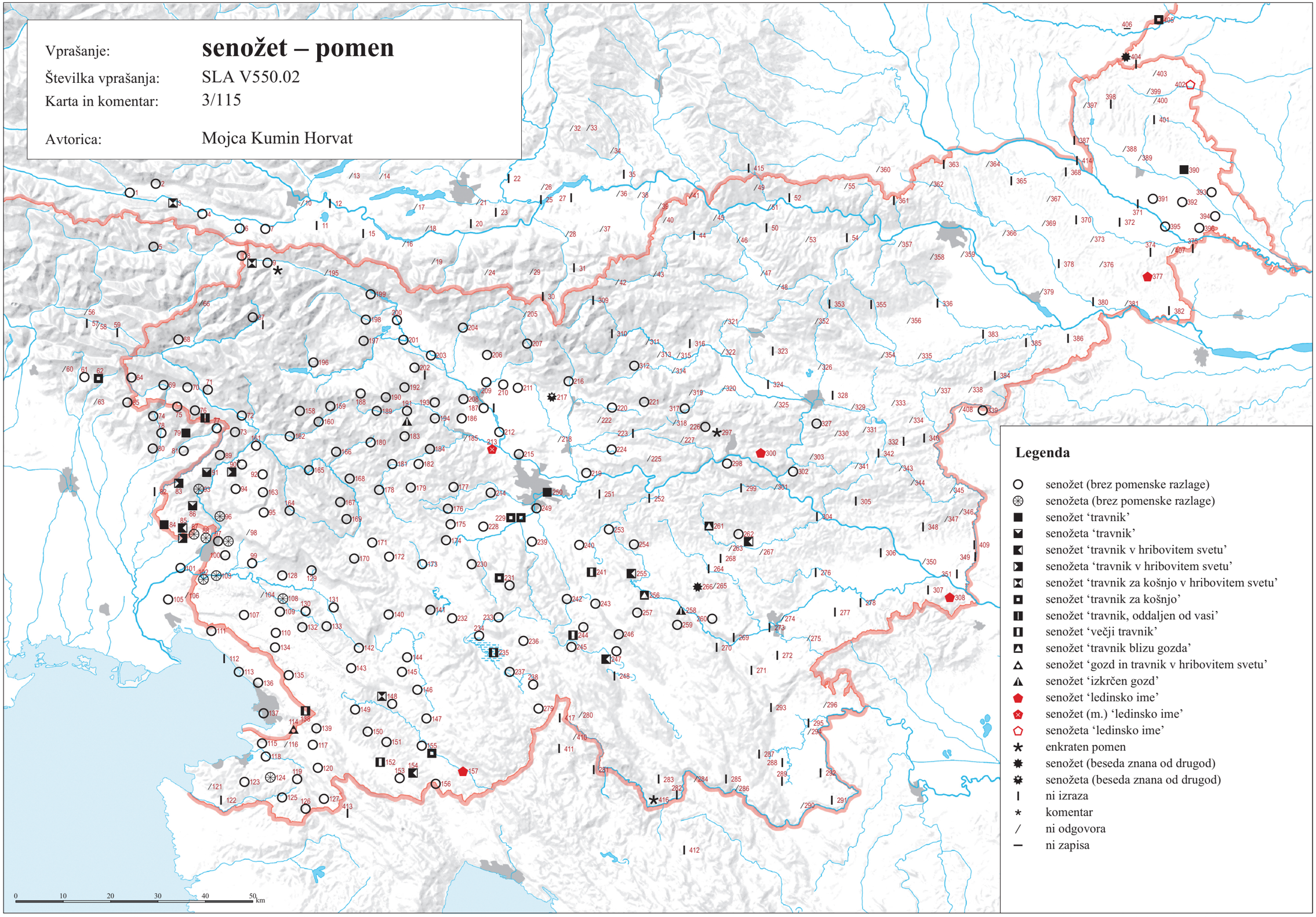

© Geografski inštitut Antona Melika ZRC SAZU, Inštitut za slovenski jezik Frana Ramovša ZRC SAZU in Inštitut za antropološke in prostorske študije, 2016

Vir kartografske podlage: pregledne karte Geodetskega zavoda RS, Geodetske uprave RS, Geodetskega inštituta Slovenije

Založba ZRC

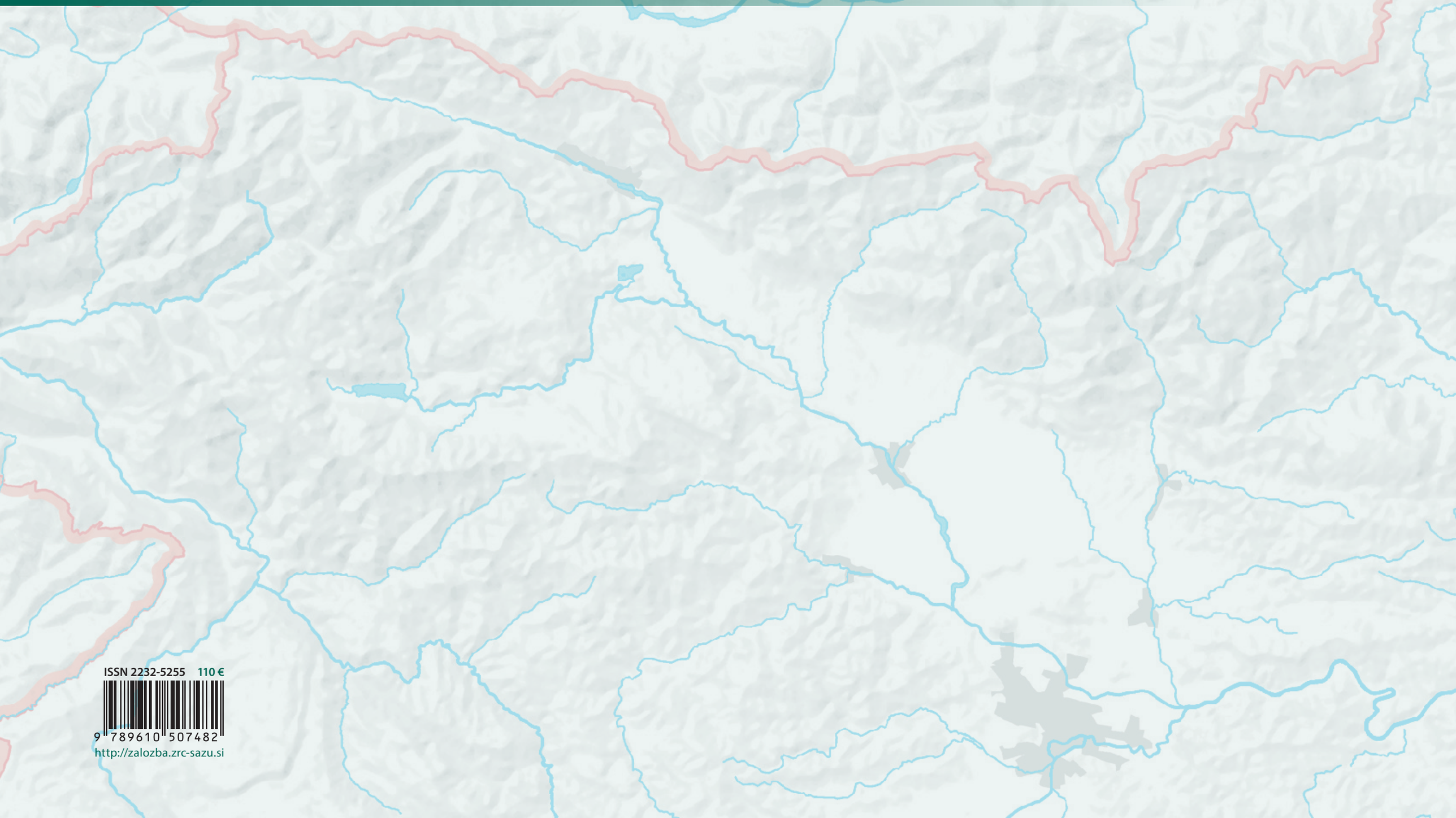

ISSN 2232-5255 110 €

9 789610 507482

http://zalozba.zrc-sazu.si